

De DDV er

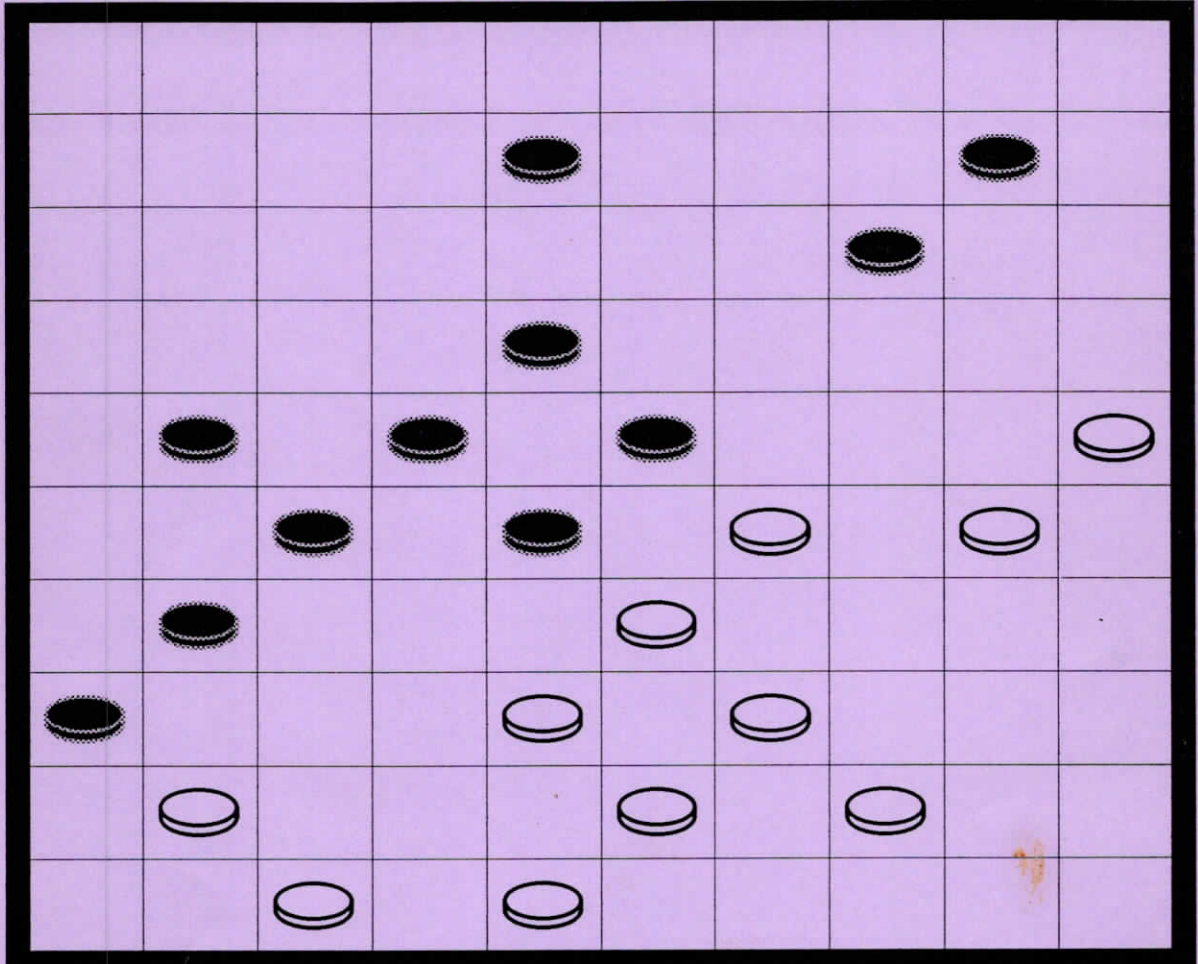

Martin van Dijk.

Nummer 9
Oktober 1999

De DDVer is het clubblad van de Dordrechtse Dam Vereniging(D.D.V)

Bestuur D.D.V.

Voorzitter	: A. Kosior	Berkenhof (Papen.) 47	6134893
Secretaris	: F.B.van Vloten	Soembastraat 29	6132708
Penningmeester:	J. Roedolph	R. Kiplingerf 22	6163528
	J. Ramkhelawan	Joke Smiterf 79	6300472
	A. Droog	Burg. de Roostr. 18	6167964

Contributie : Giro 6259930 t.n.v. Dordrechtse DamVereniging.
Senioren : Fl. 12,-- per maand.
Jeugd : Fl. 30,-- per jaar.

Redactie De DDVer Anton Kosior Berkenhof 47 Papendrecht

Medewerkers : Fred Roedolph, Jasper Kroonen en André Droog

Clubavond D.D.V. Maandag van 19.30 uur tot 24.00 uur.
Jeugd van 18.30 uur tot 19.30 uur.

Speelokaal D.D.V. De Driesprong Bankastraat 10 0786132607.

Van de redactie,

Hier voor U ligt dan weer het nieuwe nummer van De DDV-er. In dit nummer veel over de zo juist gestarte damcompetities, waarin ons eerste en tweede team uitkomen. Maar ook het eerste deel van het verslag van André Droog over de competitie van ons tweede vorig jaar!

Het eerste team is prima gestart met twee overwinningen en het tweede team verloor tweemaal nipt met 7-9.

Verder is de jeugd onlangs gestart met het JEUGDKAMPIOENSCHAP van Dordrecht 1999 met negen deelnemers, mooi verdeeld over drie categorieën.

Veel plezier!

We beginnen met de

OPLOSSINGEN

Nr.8 - NST 103 : 1.25-20,15x24. 2.39-33,17x26. 3.27-21,26x17. 4.44-39,35x44. 5.32-28,23x43.
6.34x14,43x34. 7.50x8,12x3. 8.47-41,36x47. 9.16-11,47x9. 10.11x4, Uit ! Dawidow.

Nr.8 - NST 104 : 1.28-23,32x41. 2.42-37,41x32. 3.24-20,15x44. 4.45-40,18x29. 5.40x49!,34x40. 6.35x44,
25x34. 7.44-39,34x43. 8.49x9!! Uit. Ook niet gemakkelijk. Afkomstig van Levebre.

Nr.8 - NST 105 : 1.33-29,26x37. 2.25-20,14x25. 3.27-22,18x27. 4.29x18!,12x23. 5.32x21,23x43. 6.41x32,
16x38. 7.39-33,38x29. 8.34x1,25x34. 9.48x30, met winst! Ook Canadees !

En weer drie nieuwe

PROBLEMEN

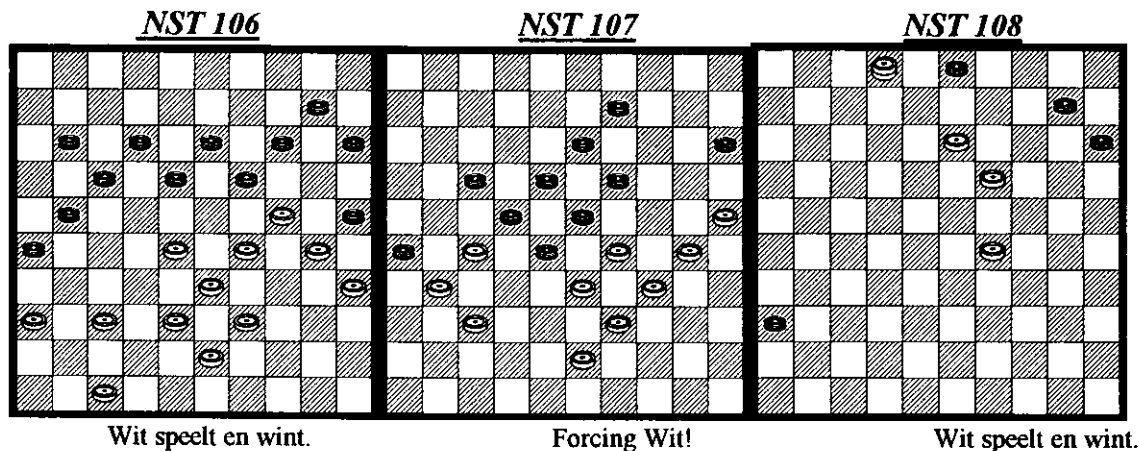

EEN LEERZAME OPENING

1.33-28,18-22. 2.38-33,12-18. 3.43-38,7-12. 4.31-26,1-7. 5.37-31,18-23. 6.31-27,22x31. 7.26x37,12-18.
8.34-30,18-22. 9.49-43,7-12? Uit dezelfde opening als vermeld in de DDVer nummer 7 volgt nu :

10.30-24!!, 19x30. 11.35x24,20x29. 12.33x24,22x33. 12.38x7. Een VALLUIKSLAG !

Competitievoeren 1998/1999 DDV-2

Het afgelopen seizoen is voor het 2e achttal van onze damvereniging een groot succes geworden. We zijn het voorbije jaar, na een spannende nek aan nek race met het 2e team van IDV, kampioen geworden van de provinciale 1e klasse: Een prestatie van formaat waar alle spelers een grote bijdrage aan hebben geleverd.

Komend jaar proberen we ons als 2e team te handhaven in de provinciale hoofdklasse. Dat dat nog een zware klus zal worden, hebben de eerste 2 wedstrijden dit nieuwe seizoen wel bewezen: Zowel tegen Molenaarsgraaf als tegen Constant-2 verloren we nipt met 11-9: De tegenstand is dit jaar van een beduidend hoger kaliber.

Graag wil ik uit de verschillende competitiewedstrijden van het vorige seizoen een aantal partijfragmenten laten zien. Ik heb hiertoe na de wedstrijd zoveel mogelijk de partijnotaties van onze spelers verzameld. Het naspelen van de partijen bleek toch van tijd tot tijd een struikelblok. Het volledig invullen van het notatiebiljet verdient bij sommige spelers nog wat meer aandacht.

Maandag 21 september 1998 spelen we onze eerste wedstrijd uit tegen damvereniging Amicitia in Herwijnen. Het wordt een royale overwinning voor onze vereniging. De uitslagen zijn als volgt:

Amicitia Herwijnen	-	D.D.V. 2	
A. de Kock	-	A. Droog	0-2
C. van Krieken	-	R. Horne	1-1
J. Hamersma	-	J. Ramkhelawan	1-1
W. van Zuiden	-	J. Kroonen	2-0
D. van Alphen	-	C. van Dijk	0-2
A. Sterk	-	J. Sewnath	0-2
C. de Joode	-	J. van der Linden	0-2
J. Ouwerkerk	-	B. Blom	1-1

			5-11

Randy Horne kwam al vroeg in de opening een schijf voor. Maar z'n tegenstander vocht terug en wist in het middenspel meer compensatie voor z'n verloren schijf te krijgen.

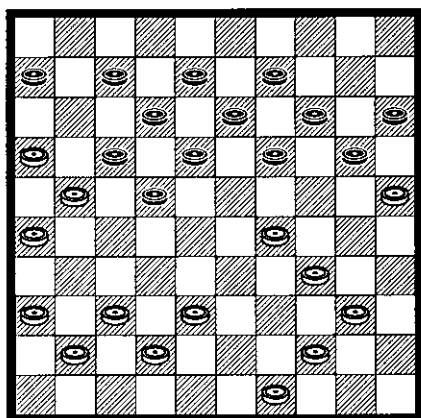

Diagr. 1 R.Horne- M. van Krieken

We komen er in na de 33e zet van wit: 43-38
Zwart speelt hier 33.....19-24, waarna Randy vervolgt met 34. 29-23!?. Het verloop is spannend en heeft deels een geforceerd karakter:

34.	18x29	42.	41-37	18-23	
35	34x23	13-18	43.	37-32	24-30
36.	44-39	18x29	44.	33x13	22x42
37.	39-33	8-13	45.	25x34	14-19
38.	37-32	13-19	46.	13x24	20x29
39.	32-28	9-13	47.	32-28	23x32
40.	42-37	6-11	48.	34x23	42-47
41.	37-31?	13-18	49.	23-18	12x23
			50.	21x1	32-38 remise!

Winst is: 41. 49-43! 13-18 (gedwongen), 42. 37-31!
Met op 42..... 18-23 sterk 43. 40-35 23x32 44. 38x18
44. 29x49 45. 31-27 12x23 46. 21x1 49x21 en
47. 26x6!

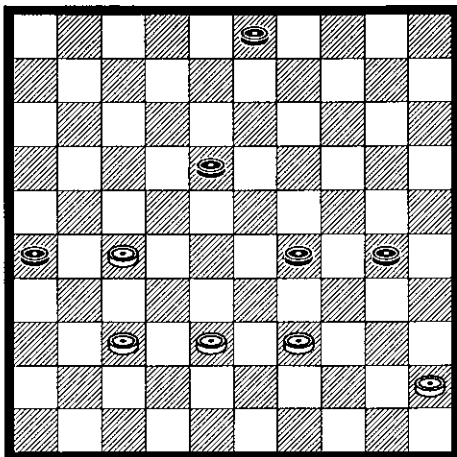

diagr. 2 J. Hamersma-J. Ramkhelawan

Johan Ramkhelawan speelde met zwart een mooie positionele partij tegen J. Hamersma. De hele partij had Johan makkelijker spel. Het kleine positionele voordeel bleef tot het laatst gehandhaafd.

Diagr. 2 geeft de stand weer na de 47e zet van zwart: 47.....12-18. Het partijverloop is als volgt:

48. 37-32	29-34	53. 28-23	18-22
49. 39-33	30-35	54. 27x18	26-31
50. 33-29	1x23	55. 23x34	31-36
51. 38-33	3-8	56. 34-29	36-41
52. 33-28	23-29	57. 29-24	41-47

en de punten werden gedeeld.

Met z'n laatste zet geeft Johan alsnog de winst uit handen. Die was na 57. 41-46 een feit geweest!

Na 58. 32-27 (de beste) 46-14 59. 27-22 14-3 60.24-19 en 8-13 staat wit met lege handen.

Jasper Kroonen beging in z'n partij tegen W. van Zuiden een lelijke fout. In een ongeveer gelijkwaardige stelling doet Jasper met wit als 41e zet 48-42 om het na 41..... 13-19, 42. 24x31 26x48 direct op te geven.

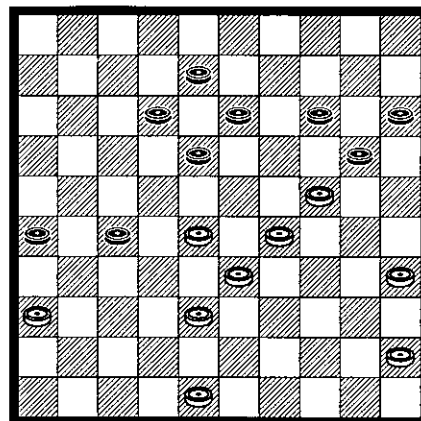

diagr. 3 J. Kroonen-W. van Zuiden

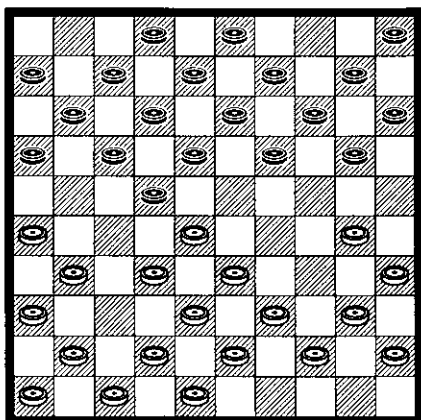

diagr. 4 D. van Alphen-C. van Dijk

Cees van Dijk had de buit in z'n partij tegen D. van Alphen snel binnen.

Zijn tegenstander had net een 2e kop koffie gehaald en speelde in de stand van diagram 4 met wit te snel 11. 41-37 25x34 12. 40x29?!, waarop Cees via 12.....19-23! 13. 28x19 14x34 14.39x30 22-27! 15.31x22 en 17x50 de partij resoluut uitmaakte.

RECTIFICATIE : Nr. 8 - pagina 14 "sneldammen" Jaap 3 punten !

Het was goed te merken dat nogal wat dammers zo vlak aan de competitie start weer aan de schijven moesten wennen. Op verschillende bordes werden flinke blunders gemaakt. Zo verschalkte Sjaak Sewnath zijn tegenstander eveneens in de opening.

Het partijverloop was:

- | | |
|----------------|---|
| 1. 32-28 16-21 | 6. 32x21 16x27 |
| 2. 31-26 18-22 | 7. 47-41 1-7 |
| 3. 37-32 11-16 | 8. 41-37 13-18 |
| 4. 41-37 7-11 | 9. 37-32 11-16 |
| 5. 37-31 21-27 | 10. 32x21 16x27 |
| | 11. 26-21 17x37 etc. en met 2 schijven meer was de zaak snel bekeken. |

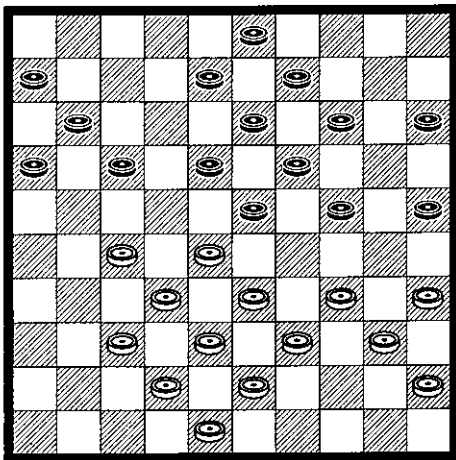

diagr. 5 C. de Joode - J. van der Linden

Jaap van der Linden en C. de Joode vochten samen een principieel klassiek duel uit (zie diagr. 5)

In deze stand raakt Jaap's tegenstander het spoor bijster. Hij vervolgt met 26. 34-29 23x34 27. 40x20 15x24 28. 39-34?

Jaap pakt hierop schijfwinst met 28. 17-22 29. 28x17 11x31 30. 36x27 24-30 31. 35x24 19x28 32. 32x12 8x17.

Toen zijn tegenstander een vijftal zetten later ook een combinatie dreiging naar dam over het hoofd zag, was het pleit definitief beslecht.

Johan Ouwerkerk en dhr. R. Blom tenslotte hielden elkaar in hun partij goed in evenwicht. De partij werd na de tijdnoedfase op remise gehouden.

De 2e wedstrijd wordt gespeeld op 5 oktober '98. Tegenstander die avond is het 3e team van CAB Holland DEZ. Onderstaand de persoonlijke uitslagen tegen de club uit Hardinxveld-Giessendam:

D.D.V. 2	CAB Holland DEZ 3
A. Droog	- A. van der Aa 1-1
L. Dingemans	- M. Ederveen 2-0
R. Horne	- ? 2-0
C. van Dijk	- H. Sterk 1-1
J. Ouwerkerk	- S. de Jager 1-1
J. Kroonen	- T. van Houwelingen 1-1
J. van der Linden	- L. van Kouwenhoven 2-0
J. Ramkhelawan	- N. van Houwelingen 2-0

Zoals we zien zijn er deze wedstrijd 4 match-winnaars Lauw Dingemans, Randy Horne, Jaap van der Linden en Johan Ramkhelawan.

Randy was deze avond goed op dreef en trok al snel in de partij het initiatief naar zich toe. Een in eerste instantie onschuldig lijkende flankaanval werd naarmate de partij vorderde sterker en sterker. In het late middenspel besliste Randy de partij met een fraaie finesse.

Ook de tegenstander van Lauw raakte (onder druk van de klok) de draad kwijt in het gevorderde middenspel. Het moment waarop dit gebeurde, zien we in de stand van diagram 6.

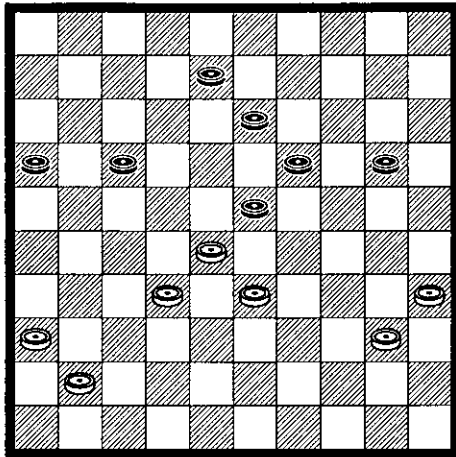

diagr. 6 M. Ederveen - L. Dingemans

Na de 49e zet van Lauw 14-20 speelde M. Ederveen als 50e zet 35-30?

En ging vervolgens, na zwart's reactie 50.....20-24 opnieuw in de fout met 51. 40-34 24x35 52. 33-29?

Zwart speelde gewoon 52.....13-18 en wit gaf op.

De volgende zet van zwart wordt 35-40!

In plaats van 51. 40-34 geeft 51.30-25 nog goede kansen op remise. Er kan bijv volgen:

51.	23-29	56. 30-25	7-12
52. 25-20	29x27	57. 29-24	19x30
53. 20x29	13-18	58. 25x34	18-22
54. 40-35	16-21	59. 28-23	en 26-31
55. 35-30	21-26	met mijns inziens een onduidelijk eindspel.	

Jaap van der Linden speelde een goede partij. Jaap heeft in de stand van diagram 7 als laatste zet 25. 45-40 gespeeld.

De partij ging als volgt verder:

25.	19-24	28. 29x20	15x24
26. 29x20	15x24	29. 40-34	14-19
27. 34-29	10-15	30. 34-29	11-17?

Hier was voor zwart 30. 25-30 en 31. 18-23 of desnoeds 30. 19-23 een stuk beter geweest.

Nu maakte Jaap de partij uit via 31. 27-22 18x27

32. 32x21 16x27 33. 37-31 26x37 34. 42x11 6x17

33. 28-23 19x28 en 34. 33x11.

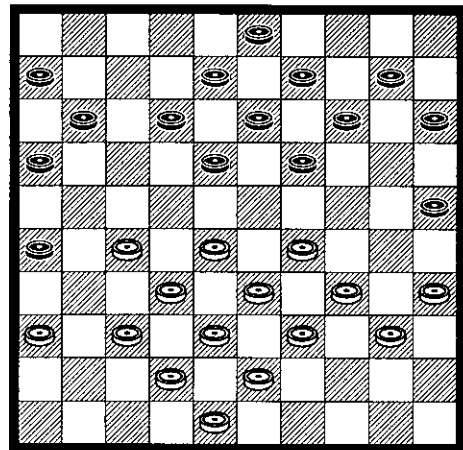

diagr. 7 J. van der Linden - M. van Kouwenhoven

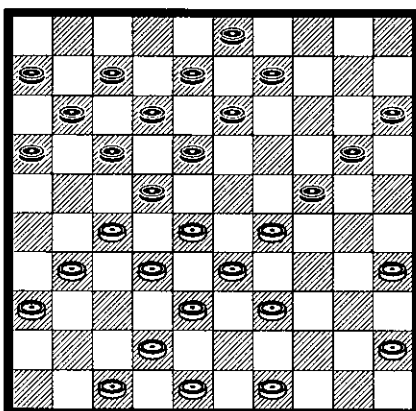

diagr. 8 J. Ramkhelawan-van Houweligen

Johan had z'n tegenstander opgesloten in een perspectiefrijke kettingstelling. (Zie diagram 8 voor de stand na 24. 43-38)

Na 24. 20-25 25. 29x20 25x14 26. 45-40 14-19

27. 40-34 9-14 28. 34-29 3-9 en 29. 29-23 leverde

deze partij een snelle overwinning op voor onze clubgenoot.

Maar zo'n uitslag pakt heel anders uit wanneer zwart in de diagramstand de (winnende) doorbraak neemt

via 24..... 18-23 25. 28x30 20-25 26. 27x18 12x43 27.48x39 en 25x43.

Daar kwamen we dus goed weg!

Op 19 oktober speelden we de uitwedstrijd tegen Zwijndrecht en opnieuw werd er gewonnen, hoewel met minder grote cijfers als tegen Hardinxveld-Giessendam.

Uit deze wedstrijd fragmenten uit de partijen van Johan Ouwerkerk tegen B. Stoop en van Jaap van der Linden tegen C. van der Ruit.

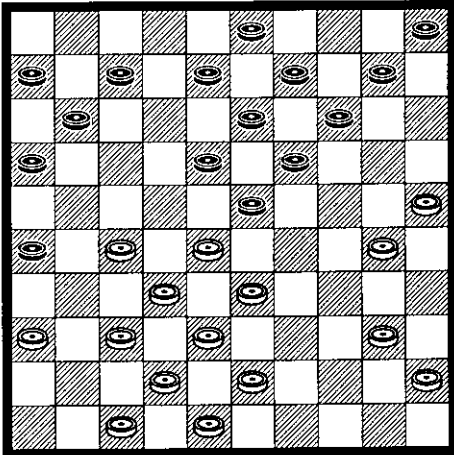

diagr. 9 J. Ouwerkerk - B. Stoop

Johan heeft met wit zojuist 22. 34-30 gespeeld. De aangewezen zet voor zwart is nu 22.7-12. Een stuk minder sterk is de ruil 22. 14-20 omdat wit dan voordeel zou behalen door 23. 27-21! 16x27 24. 32x21 23x41 25. 30-25! 26x17 26.25x01 41-46 en 27. 40-34. Zwart maakte het in de partij nog bonter door 22.... 10-15 te spelen. Schijfwinst (door 23. 30-24 etc.) en partijwinst was hierna voor Johan niet moeilijk meer.

Een zet voordat Jaap van der Linden met z'n tegenstander remise overeenkomt, mist hij een prima kans om ook deze competitiepartij te winnen. Zijn tegenstander Cees van der Ruit speelt in de stand van diagram 10 met wit 36. 33-28?, waarop Jaap antwoordt met 36. 8-12? In plaats daarvan had de wending 36. 26-31 37. 37x26 18-22 38. 27x29 24x32 goede winstkansen gegeven.

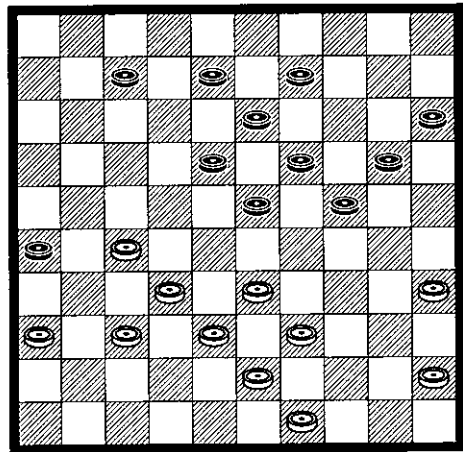

diagr. 10 C. van der Ruit - J. van der Linden

SNELDAMMEN JEUGD dd. 05.07.1999

NR	N A A M	<u>1</u>	<u>2</u>	<u>3</u>	<u>4</u>	PTN
1	Soeredj Ramkhelawan	X	2	2	2	6
2	Robin Mensingh	0	X	2	2	4
3	Roger Mensingh	0	0	X	2	2
4	Koen Smink	0	0	0	X	0

Vier spelers waren op 5 juli aanwezig en Zij speelden een sneldamtoernooitje met 10 minuten bedenktijd per speler/partij.

Notulen competitievergadering Dordrechtse Damvereniging DDV, 30 augustus 1999

1. Opening

Voorzitter A. Kosior opent om 20.00 uur de competitie-bespreking.

Speciaal welkom wordt geheten ons nieuwe DDV-lid Bert Baars. Met kennisgeving afwezig zijn F. Huijbrechts, H. Lap, M. van Dijk, R. van Drunen, A. Bhajan en T. Chub.

2. Ingekomen stukken

Het wedstrijdprogramma voor het tweede team is alle 2e tiental spelers uitgereikt. Het officiële competitieboekje voor het 1e team is nog niet binnengekomen. Zodra beschikbaar wordt dit uitgedeeld aan de 1e tiental spelers.

3. Speellokaal

Deze avond is voor ons als vereniging de eerste kennismaking met het nieuwe speellokaal.

De voorzitter spreekt de hoop uit dat in week 36 definitief bekrachtigd zal worden dat buurthuis 'de Driesprong' in de toekomst ons nieuwe clubgebouw is.

4. Bespreking opstellingen

De teamsamenstelling voor de komende competitie is als volgt:

1e tiental:

Jacco Ambags, Tanja Chub, Martin van Dijk, Fons Huijbrechts, Anton Kosior, Hans Lap, Fred Roedolph, Joop Roedolph, Frits van Vloten en Jan van de Weteringh. Eén van de reserve-spelers is ons nieuwe lid Bert Baars.

2e achttal:

Ashok Bhajan, Joop Diesman, André Droog, Cees van Dijk, Ruud van Drunen, Randy Horne, Jaap van der Linden, Johan Ouwerkerk.

Reserve-spelers zijn Lauw Dingemans, Harry van Hofwegen (thuiswedstrijden), Wout Kroonen (idem) en Sjaak Sewnath. Jasper Kroonen is algemeen reserve (voor zowel het 1e als het 2e team).

5. Aanwijzen aanvoerders

Aanvoerder van het 1e en 2e team zijn resp. Frits van Vloten en Johan Ouwerkerk.

6. Reiskostenvergoeding

De hoogte van te declareren reiskosten blijft Fl. 0,25 per kilometer.

7. Wat verder ter tafel komt

- De seizoenstart voor de jeugdleden is maandag 20 september.
- Anton Kosior is 7 augustus j.l. verhuisd. Zijn nieuwe adres luidt: Berkenhof 47, 3355 AC Papendrecht.
- André Droog is 8 juli de trotse vader geworden van een dochter: Caroline.
- Johan Ramkhelawan doet een oproep aan de clubleden om (vrijblijvend en naar vermogen) een bijdrage te geven ter dekking van de extra kosten die gemaakt worden i.v.m. de jeugdactiviteiten.
- De eerste competitiewedstrijd van het 2e team is 13 september: de uitwedstrijd tegen Molenaarsgraaf.
- Voor de nieuwe bekerwedstrijden geven de volgende spelers zich op:
Joop Diesman, Lauw Dingemans, André Droog, Randy Horne, Anton Kosior, Jasper Kroonen, Hans Lap, Johan Ouwerkerk, Fred Roedolph, Joop Roedolph en Frits van Vloten.

8. Sluiting

De voorzitter sluit om 22.10 uur de vergadering.

DAMKAMPIOENSCHAP VAN DORDT 1999.

<u>N A A M</u> :	<u>Ko</u>	<u>We</u>	<u>Ro</u>	<u>Ho</u>	<u>Vl</u>	<u>Dn</u>	<u>La</u>	<u>Ra</u>	<u>Kr</u>	<u>Ou</u>	<u>Ds</u>
A. Kosior	X	1	1	1	1	2	2	2	2	2	2
J.v.d.Weteringh	1	X	1	1	2	1	2	2	2	2	2
J. Roedolph	1	1	X	1	2	1	1	2	2	2	2
R. Horne	1	1	1	X	0	2	1	1	2	2	2
F. van Vloten	1	0	0	2	X	1	2	1	2	1	2
L. Dingemans	0	1	1	0	1	X	1	1	2	2	2
H. Lap	0	0	1	1	0	1	X	1	1	2	2
J. Ramkhelawan	0	0	0	1	1	1	1	X	1	2	2
J. Kroonen	0	0	0	0	0	0	1	1	X	1	2
J. Ouwerkerk	0	0	0	0	1	0	0	0	1	X	2
J. Diesman	0	0	0	0	0	0	0	0	0	0	X

DOORLOOPTABEL KVD 1999

<u>N A A M</u> :	<u>1</u>	<u>2</u>	<u>3</u>	<u>4</u>	<u>5</u>	<u>6</u>	<u>7</u>	<u>8</u>	<u>9</u>	<u>10</u>	
Jan v.d. Weteringh	1	3	4	6	8	10	11	13	15	16	
Anton Kosior	2	4	6	7	9	10	11	13	14	16	
Joop Roedolph	2	4	5	6	8	9	11	12	14	15	
Randy Horne	2	2	3	5	7	8	9	11	12	13	
Frits van Vloten	1	1	2	4	6	8	9	9	10	12	
Lauw Dingemans	1	2	4	5	6	8	9	11	11	11	
Hans Lap	1	3	3	4	5	5	7	8	8	9	
Johan Ramkhelawan	1	2	2	4	6	7	8	8	8	9	
Jasper Kroonen	1	1	1	1	3	3	4	4	5	5	
Johan Ouwerkerk	0	0	1	1	1	1	1	3	3	4	
Joop Diesman	0	0	0	0	0	0	0	0	0	0	

Beslissingspartijen volgen nog !

94	Leo Steijntjes	1/ 76	1/109	0/ 17	0/ 34	2/107	0/ 33	1/105	0/ 93	2/118	1/ 98	8	89	57
95	Erik van de Weerdhof	2/119	0/ 7	0/ 9	1/ 87	0/ 65	0/ 68	1/118	1/108	1/101	2/114	8	89	52
96	Konstantin Eljanov	1/ 78	0/ 59	0/ 71	1/115	2/111	1/ 88	1/ 81	1/ 82	0/ 50	1/ 99	8	88	64
97	Frans Keizer	0/ 38	0/ 86	2/111	1/ 26	0/ 50	0/ 93	1/103	2/115	2/112	0/ 63	8	88	58
98	Joop Huls	0/113	2/114	0/ 22	0/ 52	2/109	1/ 91	1/ 83	1/ 73	0/ 72	1/ 94	8	87	61
99	Jan Teunis	1/ 88	0/104	0/ 12	1/116	2/120	1/ 81	2/ 60	0/ 76	0/ 73	1/ 96	8	86	62
100	Peter Litjens	1/105	0/ 32	0/ 15	0/ 69	2/101	0/ 38	1/115	1/118	1/116	2/117	8	85	53
101	Christien Fung	0/ 64	0/103	0/ 34	1/ 68	0/100	2/121	2/108	0/ 60	1/ 95	2/113	8	83	52
102	Arie Stehouwer	1/ 79	0/ 91	1/ 77	0/113	2/116	1/104	0/ 61	1/ 74	1/ 86	1/ 93	8	82	64
103	Henk Derksen	0/ 65	2/101	0/ 35	1/112	0/ 75	0/ 49	1/ 97	1/116	1/114	2/115	8	81	54
104	Nico Konijn	1/ 84	2/ 99	1/ 70	0/ 89	0/ 19	1/102	1/ 88	0/ 67	1/109	0/ 87	7	91	59
105	Anna Bakker	1/100	1/ 79	0/ 84	0/ 77	0/ 85	2/111	1/ 94	1/ 90	0/ 91	1/110	7	82	54
106	Mudassar Malik	2/115	0/ 55	0/ 78	2/120	0/ 56	1/ 92	1/ 91	0/ 89	1/ 87	0/ 86	7	82	47
107	Dik Halma	2/121	0/ 24	0/ 72	0/ 62	0/ 94	2/122	2/113	1/ 63	0/ 66	0/ 60	7	82	34
108	Danny Dix	0/ 39	0/ 46	2/118	0/ 18	1/115	0/ 87	0/101	1/ 95	1/111	2/122	7	81	37
109	Jo Geuke	1/112	1/ 94	0/ 76	0/ 67	0/ 98	2/116	2/110	0/ 70	1/104	0/ 85	7	80	47
110	Jeroen de Bruijn	1/ 52	1/ 28	0/ 39	0/ 79	2/122	0/ 71	0/109	0/117	2/119	1/105	7	80	44
111	Marjoleine Geurts	0/ 87	0/ 83	0/ 97	2/121	0/ 96	0/105	0/120	2/119	1/108	2/112	7	68	37
112	Rein Losekoot	1/109	1/ 76	0/ 46	1/103	1/ 81	2/ 74	0/ 32	0/ 49	0/ 97	0/111	6	92	53
113	Ton Weenink	2/ 98	0/ 73	0/ 41	2/102	0/ 48	0/ 69	0/107	2/120	0/ 74	0/101	6	88	42
114	Soeres Jhagroe	0/ 73	0/ 98	2/119	0/ 86	2/117	0/ 20	1/ 74	0/ 72	1/103	0/ 95	6	87	40
115	Roy Koeslag	0/106	1/ 82	0/ 63	1/ 96	1/108	0/ 51	1/100	0/ 97	2/122	0/103	6	78	36
116	Sewperkash Jhagroe	1/ 85	0/ 92	0/ 93	1/ 99	0/102	0/109	2/121	1/103	1/100	0/ 83	6	77	41
117	Mehmet Toygar	2/122	0/ 89	0/ 25	0/ 45	0/114	2/120	0/ 86	2/110	0/ 90	0/100	6	76	28
118	Sander Spaans	0/ 90	0/ 41	0/108	1/122	0/ 68	2/119	1/ 95	1/100	0/ 94	1/121	6	71	32
119	Sander Frieling	0/ 95	0/ 27	0/114	0/ 57	1/121	0/118	2/122	0/111	0/110	2/120	5	67	18
120	Ram Dhondai	0/ 89	2/122	0/ 74	0/106	0/ 99	0/117	2/111	0/113	1/121	0/119	5	63	22
121	Thierry Schellenbach	0/107	0/ 47	0/ 51	0/111	1/119	0/101	0/116	1/122	1/120	1/118	4	68	18
122	Dick Nijman	0/117	0/120	0/ 66	1/118	0/110	0/107	0/119	1/121	0/115	0/108	2	63	10

Ranglijsten per categorie

Nijmegen

	AW	+	=	-	Pnt	WP	SB	KV	
1	Fred de Koning	10	4-	6-	0	14	115	156	0
2	Alex Mathijssen	10	4-	5-	1	13	112	138	0
3	Johan Krajenbrink	10	4-	5-	1	13	111	136	-2

Jeugd

	AW	+	=	-	Pnt	WP	SB	KV	
1	Wiebe van der wijk	10	3-	6-	1	12	118	135	-2
2	Michiel Kroesbergen	10	5-	2-	3	12	110	120	0
3	Rudolf smedinga	10	2-	7-	1	11	95	104	0

District

	AW	+	=	-	Pnt	WP	SB	KV	
1	Arie de Bruijn	10	5-	2-	3	12	106	113	0
2	Frank van den Broek	10	3-	5-	2	11	101	99	0
3	Fred van Amersfoort	10	3-	4-	3	10	101	92	0

Dames

	AW	+	=	-	Pnt	WP	SB	KV	
1	Ludmilla Greveraars	10	4-	4-	2	12	105	122	-2
2	Antra Valnere	10	3-	5-	2	11	107	110	0

55+

	AW	+	=	-	Pnt	WP	SB	KV	
1	Jan van den Hoof	10	3-	5-	2	11	114	115	-2
2	Rafael Zdoroviak	10	2-	7-	1	11	99	99	0
3	Jan Dallinga	10	3-	5-	2	11	98	99	2

D.D.V. 1 WINT NIPT VAN PWG 2

In de eerste competitiewedstrijd boekte het eerste team van de DDV een nipte 12-8 zege op het Zeeuwse PWG's-Gravenpolder 2. Tot de eerste tijdnoedfase was het een spannende wedstrijd. Het stond toen 3 - 1 voor ons. Immers Fred Roedolph won gemakkelijk een schijf en vervolgens de partij, terwijl Fons Huijbrechts remise overeen was gekomen. Maar net voor het verstrijken van het vierde speeluur werd er toegeslagen. Anton Kosior en Joop Roedolph wonnen beiden en Tanja Chub verkreeg winnend voordeel. Martin van Dijk verloor onverwacht zijn partij, maar PWG kwam niet meer terug in de wedstrijd. Hans Lap kreeg net de winst niet rond en moest zelfs secuur naar remise afwickelen. Tanja bracht overtuigend de volle winst binnen en een royale overwinning behoorde tot de mogelijkheden. Maar Jan van de Weteringh overzag een winnende : drie om drie, en met zijn remise was het elfde punt binnen. Jacco Ambags kwam gewonnen te staan, maar liet de partij nog remise lopen. Frits van Vloten maakte het nog bonter. Positioneel stond hij gewonnen, immers de schijf aanvallen op het kerkhofveld zou winst op hebben geleverd. Toen Frits dit verzaakte, verloor hij zelfs de partij.

Al met al een dik verdiende overwinning van ons eerste team!

Hieronder volgen de persoonlijke uitslagen :

PWG's-GRAVENPOLDER 2-	D. D. V. 1	5.09.1999.
1. D. de Vos	- Jacco Ambags	= 1 - 1 . (9)
2. G. Vercruysse	- Tanja Chub	= 0 - 2 . (7)
3. W. Koppejan	- Anton Kosior	= 0 - 2 . (3)
4. D. de Jager	- Jan van de Weteringh	= 1 - 1 . (8)
5. J. Veerhoek	- Joop Roedolph	= 0 - 2 . (4)
6. J. Louwerse	- Frits van Vloten	= 2 - 0 . (10)
7. F. Denissen	- Fons Huijbrechts	= 1 - 1 . (2)
8. R.A. Dusebout	- Fred Roedolph	= 0 - 2 . (1)
9. J. van Beeck	- Martin van Dijk	= 2 - 0 . (5)
10. M. Anthonisse	- Hans Lap	= <u>1 - 1</u> . (6)
T O T A A L :		8 - 12 .

Vos, de, D. - Ambags, J. 1-1 25-09-1999 2.23/2.47

01.32-28	18-22	02.37-32	12-18	03.41-37	7-12	04.46-41	1- 7
05.34-29	20-25	06.40-34	15-20	07.45-40	19-23	08.28x19	14x23
09.32-28	23x32	10.37x28	20-24	11.29x20	25x14	12.41-37	16-21
13.34-29	14-19	14.40-34	21-27	15.29-24	19x30	16.35x24	9-14
17.37-32	14-19	18.32x21	17x37	19.42x31	19x30	20.34x25	10-14
21.28x17	11x22	22.33-29	4-10	23.38-32	14-20	24.25x14	10x19
25.39-34	5-10	26.44-40	10-14	27.32-27	6-11	28.47-42	19-23
29.40-35	13-19	30.35-30	14-20	31.30-25	8-13	32.25x14	19x10
33.50-45	10-14	34.45-40	14-20	35.40-35	11-17	36.35-30	13-19
37.30-25	2- 8	38.25x14	19x10	39.29-24	8-13	40.34-30	3- 9
41.42-38	23-28	42.31-26	22x31	43.26x37	10-15	44.30-25	9-14
45.43-39	17-21	46.49-43	12-17	47.39-34	17-22	48.43-39	21-27
49.37-31	7-12	50.34-29	13-19	51.24x13	18x 9	52.29-24	9-13
53.48-42	13-18	54.42-37	12-17	55.38-33	14-19	56.24x13	18x 9
57.33-29	27-32	58.31-26	32x41	59.36x47	22-27		

Chub, T. - Verduyck, G. 2-0 25-09-1999 2.10/1.50

01.32-28	19-23	02.28x19	14x23	03.37-32	10-14	04.34-30	14-19
05.30-25	17-21	06.25x14	19x10	07.42-37	13-19	08.40-34	10-14
09.47-42	8-13	10.45-40	11-17	11.31-26	21-27	12.32x21	16x27
13.35-30	6-11	14.50-45	1- 6	15.33-29	17-22	16.38-33	11-17
17.37-31	14-20	18.40-35	20-24	19.29x20	15x24	20.42-38	5-10
21.48-42	23-28	22.44-40	9-14	23.30-25	3- 9	24.34-29	10-15
25.29x20	15x24	26.40-34	4-10	27.49-44	6-11	28.34-29	10-15
29.29x20	15x24	30.33-29	24x33	31.38x29	19-23	32.44-40	23x34
33.40x29	2- 8	34.45-40	11-16	35.29-24	14-19	36.40-34	19x30
37.35x24	17-21	38.26x17	12x21	39.34-29	9-14	40.42-38	7-12
41.24-20	12-17	42.20x 9	13x 4	43.25-20	8-13	44.20-14	27-32
45.38x27	21x32	46.39-34	17-21	47.31-26	21-27	48.14- 9	18-23
49.29x18	28-33	50.34-29	33x24	51. 9- 3	32-38	52.43x21	16x27
53.18x 9	4x13	54. 3-25					

Koppejan, W. - Kosior, A. 0-2 25-09-1999 1.59/1.59

01.32-28	18-23	02.34-29	23x34	03.39x30	16-21	04.37-32	21-26
05.32-27	26x37	06.41x32	20-25	07.44-39	25x34	08.39x30	15-20
09.50-44	20-25	10.44-39	25x34	11.39x30	14-20	12.43-39	20-24
13.46-41	12-18	14.27-22	18x27	15.32x12	7x18	16.49-43	1- 7
17.40-34	7-12	18.34-29	10-15	19.29x20	15x24	20.41-37	5-10
21.47-41	11-17	22.38-32	18-23	23.36-31	13-18	24.31-27	9-13
25.41-36	2- 7	26.43-38	7-11	27.37-31	10-14	28.27-22	18x27
29.32x21	23x25	30.33-29	17x37	31.29x16	37-41	32.36x47	4- 9
33.48-43	9-13	34.43-39	19-24	35.42-38	13-19	36.47-42	8-13
37.42-37	13-18	38.37-31	3- 8	39.31-27	8-12	40.38-32	19-23
41.45-40	23-29	42.39-34	18-23	43.27-22	12-17	44.22x11	6x17
45.32-27	29-33	46.27-22	17x28	47.16-11	33-38	48.11- 7	38-42
49.35-30	24x44	50.34-30	25x34	51. 7- 1	23-29		

Weteringh, van de, J. - Jager, de, D. 1-1 25-09-1999 2.31/2.31

01.32-28	17-21	02.37-32	21-26	03.41-37	11-17	04.28-23	19x28
05.33x11	6x17	06.32-28	1- 6	07.37-32	26x37	08.32x41	14-19
09.41-37	10-14	10.37-32	5-10	11.46-41	7-11	12.41-37	19-23
13.28x19	14x23	14.39-33	10-14	15.34-30	14-19	16.30-25	17-22
17.25x14	19x10	18.44-39	10-14	19.50-44	23-29	20.33x24	22-28
21.32x23	18x20	22.39-33	14-19	23.33-28	12-18	24.37-32	8-12
25.42-37	2- 8	26.47-42	12-17	27.44-39	17-21	28.39-33	18-23
29.33-29	23x34	30.40x29	20-24	31.29x20	15x24	32.38-33	9-14
33.43-39	13-18	34.49-44	8-13	35.42-38	21-26	36.44-40	16-21
37.39-34	21-27	38.32x21	26x17	39.37-32	4- 9	40.34-29	14-20
41.40-34	17-22	42.28x17	11x22	43.32-28	3- 8	44.28x17	18-23
45.29x18	13x11	46.34-29	8-13	47.38-32	11-17	48.32-28	17-22
49.28x17	19-23	50.29x18	13x11	51.36-31	11-17	52.31-27	9-13
53.33-28	24-29	54.45-40	13-19	55.48-43	6-11	56.40-34	29x40
57.35x44	20-24	58.43-39	24-29	59.44-40	29-33	60.28-23	33x35
61.23x14							

Veerhoek, J. - Roedolph, J. 0-2 25-09-1999 2.01/1.59

01.32-28	18-23	02.33-29	23x32	03.37x28	20-25	04.41-37	12-18
05.37-32	7-12	06.39-33	1- 7	07.44-39	19-23	08.28x19	14x23
09.50-44	17-21	10.46-41	10-14	11.41-37	14-19	12.33-28	15-20
13.31-27	20-24	14.29x20	25x14	15.39-33	5-10	16.44-39	14-20
17.49-44	9-14	18.33-29	4- 9	19.39-33	21-26	20.44-39	20-25
21.37-31	26x37	22.42x31	11-17	23.47-42	14-20	24.27-22	18x27
25.31x11	6x17	26.29x18	13x22	27.42-37	22-27	28.32x21	17x26
29.38-32	10-15	30.28-23	19x28	31.32x23	8-13	32.43-38	9-14
33.33-28	12-17	34.38-32	7-12	35.34-29	13-19	36.32-27	3- 8
37.39-33	26-31	38.37x26	17-21	39.26x17	12x32	40.28x37	19x39
41.40-34	39x30	42.35x24	14-19	43.24x13	8x19	44.36-31	20-24
45.29x20	15x24	46.31-27	25-30	47.27-22	30-34	48.48-43	19-23
49.22-17	24-29	50.37-31	16-21	51.17x26	34-40	52.45x34	29x40
53.26-21	40-45						

Vloten, van, F. - Louwerse, J. 0-2 25-09-1999 2.46/2.29

01.32-28	18-23	02.38-32	12-18	03.31-27	17-21	04.42-38	21-26
05.47-42	7-12	06.37-31	26x37	07.42x31	12-17	08.34-29	23x34
09.39x30	19-23	10.28x19	14x23	11.44-39	10-14	12.33-28	5-10
13.28x19	14x23	14.39-33	10-14	15.50-44	14-19	16.44-39	2- 7
17.30-25	7-12	18.25x14	19x10	19.33-28	9-14	20.28x19	14x23
21.39-33	3- 9	22.35-30	9-14	23.30-25	14-19	24.40-35	10-14
25.33-28	17-21	26.41-37	15-20	27.49-44	20-24	28.44-40	4-10
29.48-42	24-29	30.40-34	29x40	31.35x44	21-26	32.44-40	10-15
33.46-41	11-17	34.27-21	16x27	35.31x11	6x17	36.36-31	1- 6
37.31-27	15-20	38.43-39	6-11	39.38-33	11-16	40.42-38	17-21
41.41-36	12-17	42.40-35	20-24	43.45-40	17-22	44.28x17	21x12
45.33-28	24-29	46.40-34	29x40	47.35x44	14-20	48.25x14	19x10
49.28x19	13x24	50.32-28	8-13	51.39-33	12-17	52.44-39	17-21
53.37-32	10-15	54.39-34	13-19	55.34-29	26-31	56.29x20	15x24
57.27-22	18x27	58.28-22	27x18	59.36x27	24-30	60.33-28	30-35
61.28-22	18-23	62.38-33	35-40	63.32-28	21x32	64.28x37	40-44

Denissen, F. - Huybrechts, A. 1-1 25-09-1999 1.34/1.28

01.32-28 20-25 02.37-32 14-20 03.41-37 10-14 04.46-41 17-21
05.31-26 5-10 06.26x17 11x22 07.28x17 12x21 08.32-28 7-12
09.37-32 20-24 10.41-37 14-20 11.34-29 19-23 12.28x30 25x23
13.35-30 10-14 14.30-25 13-19 15.36-31 20-24 16.31-26 1-7
17.26x17 12x21 18.39-34 7-12 19.44-39 8-13 20.34-29 23x34
21.40x20 15x24 22.32-28 18-23 23.47-41 23x32 24.37x28 12-18
25.39-34 2-8 26.45-40 6-11 27.43-39 11-17 28.50-44 18-23
29.49-43 23x32 30.38x27 21x32 31.33-29 24x33 32.39x37 19-23
33.44-39 14-19 34.39-33 8-12 35.43-38

Roedolph, F. - Dusebout, R. 2-0 25-09-1999 1.28/1.30

01.32-28 19-23 02.28x19 14x23 03.37-32 10-14 04.41-37 14-19
05.35-30 5-10 06.30-25 10-14 07.46-41 17-22 08.34-29 23x34
09.40x29 11-17 10.31-26 22-27 11.32x21 16x27 12.44-40 7-11
13.50-44 1-7 14.39-34 11-16 15.43-39 27-31 16.36x27 18-23
17.29x18 13x31 18.37-32 31-36 19.41-37 9-13 20.34-30 13-18
21.30-24 19x30 22.25x34 8-13 23.34-29 4-9 24.40-34 14-19
25.45-40 20-25 26.29-24 19x30 27.40-35 18-23 28.35x24 13-18
29.33-28 2-8 30.28x19 17-22 31.38-33 7-11 32.48-43 11-17
33.42-38 6-11 34.26-21 16x27 35.32x21 17x26 36.47-41 36x47
37.33-29 47x33 38.39x 6

Beeck, van, J. - Dijk, van, M. 2-0 25-09-1999 2.02/2.01

01.33-28 18-22 02.31-27 22x33 03.39x28 17-21 04.44-39 12-18
05.38-33 7-12 06.50-44 1-7 07.42-38 21-26 08.47-42 20-25
09.37-31 26x37 10.42x31 14-20 11.31-26 19-24 12.41-37 11-17
13.34-30 25x34 14.39x19 13x24 15.44-39 17-21 16.26x17 12x21
17.40-34 7-12 18.37-31 9-13 19.31-26 4-9 20.26x17 12x21
21.46-41 10-14 22.41-37 5-10 23.49-44 2-7 24.44-40 7-12
25.34-30 14-19 26.30-25 10-14 27.27-22 18x27 28.28-23 19x28
29.33x31 13-18 30.31-26 18-23 31.26x17 12x21 32.37-31 21-26
33.31-27 8-13 34.27-22 14-19 35.25x14 9x20 36.39-34 6-11
37.48-42 3-9 38.34-30 23-29 39.40-34 29x40 40.45x34 11-17
41.22x11 16x 7 42.30-25 9-14 43.34-30 7-12 44.42-37 13-18
45.38-33 12-17 46.36-31 18-23 47.31-27 23-29 48.43-38 29-34
49.30x39 19-23 50.27-22 17x28 51.33x22 14-19 52.25x14 19x10
53.22-17 10-14 54.17-12 14-20

Lap, H. - Anthonise, M. 1-1 25-09-1999 1.58/2.10

01.32-28 18-23 02.34-29 23x34 03.40x29 12-18 04.44-40 7-12
05.50-44 20-25 06.37-32 14-20 07.41-37 20-24 08.29x20 25x14
09.46-41 1-7 10.40-34 17-21 11.31-26 12-17 12.44-40 19-23
13.28x19 14x23 14.36-31 7-12 15.31-27 10-14 16.49-44 5-10
17.34-30 14-19 18.33-28 2-7 19.41-36 17-22 20.28x17 11x31
21.26x17 12x21 22.37x17 7-11 23.39-33 11x22 24.44-39 8-12
25.42-37 10-14 26.48-42 6-11 27.40-34 11-17 28.30-24 19x30
29.34x25 13-19 30.33-29 23x34 31.39x30 19-23 32.43-39 9-13
33.39-33 4-9 34.33-28 22x33 35.38x29 23x34 36.30x39 15-20
37.45-40 20-24 38.40-34 14-19 39.34-30 18-23 40.42-38 13-18
41.47-42 9-13 42.39-33 16-21 43.36-31 21-26 44.31-27 3-9
45.27-21 9-14 46.21-16 24-29 47.33x24 23-28 48.32x23 18x20
49.38-33 20-24 50.42-38 13-18 51.38-32

tslagen Nat.2e klasse C 9900

1. Charlois 25.09.1999 - arbiter D.Alderliesten	- GDC Gorinchem	10-10	2. Ons Genoegen 25.09.1999 - arbiter S.Bralts	- RDC 2	13- 7
1. A.K.Bhajan	- H.T.Voorspuij	0- 2(2)	1. W.E.A.van Beek	- C.Vroegop	2- 0(8)
2. M.J.C.van Drunen	- M.Verkaik	1- 1(5)	2. A.Zijlstra	- C.v.d.Bosch	1- 1(9)
3. R.Jahani	- H.A.Houweling	2- 0(7)	3. C.J.J.van Wijk	- A.T.M.Kooloos	2- 0(7)
4. J.Bomgaars	- T.J.A.de Swart	1- 1(4)	4. J.M.Bom	- A.Schoneveld	1- 1(10)
5. A.de Bruijn	- J.P.Kwakernaak	1- 1(8)	5. niet opgekomen	* - M.J.Schijff	0- 2(1)
6. R.de Pijper	- A.D.van Mourik	0- 2(3)	6. W.Vlooswijk	- P.van Egmond	2- 0(3)
7. R.Balkaran	- G.Verhoeven	1- 1(1)	7. B.de Vos	- N.Mul	0- 2(4)
8. A.R.Sheoratan	* - R.A.Jagroep	* 1- 1(9)	8. R.Knevel	* - G.Hol	1- 1(6)
9. J.C.Sheoratan	* - W.A.van Mourik	2- 0(10)	9. A.Lekkerkerker	* - A.L.D.v.d.Plas	* 2- 0(2)
10. A.Hillebrink	- E.C.de Heer	1- 1(6)	10. A.J.Schwartz	- M.M.Kromhout	2- 0(5)
3. PWG 's-Gravenpold.2 25.09.1999 - arbiter I.op 't Hof	- DDV	8-12	4. Source+NDG 25.09.1999 - arbiter E.W.J.Peters	- VDV Vlaardingen	11- 9
1. D.de Vos	- J.Ambags	1- 1(9)	1. A.B.A.den Doop	- G.van Mastrigt	1- 1(4)
2. G.Vercruysse	- T.Chub	0- 2(7)	2. E.Kok	- A.Burgerhout	0- 2(9)
3. W.Koppejan	- A.W.Kosior	0- 2(3)	3. A.Gooijer	- M.Pruysen	1- 1(7)
4. D.de Jager	- J.v.d.Weteringh	1- 1(8)	4. L.Hoffmann	- A.v.d.Linden	2- 0(3)
5. J.Veerhoek	- J.Roedolph	0- 2(4)	5. E.van Dusseldorp	- L.Torn	2- 0(8)
6. J.Louwerse	- F.B.van Vloten	2- 0(10)	6. C.P.de Kruijf	- J.Groeneveld	2- 0(2)
7. F.Denissen	- A.M.J.Huijbrechts	1- 1(2)	7. B.Habets	- R.F.v.d.Bos	* 1- 1(5)
8. R.A.Dusebout	- F.Roedolph	0- 2(1)	8. J.R.Valk	- O.Tamboer	1- 1(10)
9. J.van Beeck	- M.van Dijk	2- 0(5)	9. G.Bakker	* - W.C.Heuvelman	0- 2(1)
10. M.Anthonise	- H.Lap	1- 1(6)	10. N.Valkenburg	- E.de Heide	* 1- 1(6)
5. Constant 25.09.1999 - arbiter L.Sommeling	- Schiedam 2	17- 3	6. Middelburg 25.09.1999 - arbiter J.J.Moens	- Verhaar Mont./DVA	11- 9
1. B.Smeenk	- P.H.Bastiaanse	2- 0(5)	1. A.Kammeraat	- N.Knoops	0- 2(2)
2. M.Yoney	* - P.L.F.Lansbergen	2- 0(4)	2. A.C.Goedhart	- M.Broekzitter	0- 2(3)
3. S.Jagram	- L.M.Mous	1- 1(10)	3. B.Provoost	- A.Boon	2- 0(9)
4. J.Riesenkamp	- M.Quant	2- 0(6)	4. P.C.van Schunselaar	- A.de Bruin	2- 0(1)
5. P.R.Poot	- P.Roozenboom	2- 0(9)	5. J.de Jonge	- M.v.d.Most	2- 0(5)
6. A.v.d.Stoep	- A.J.Groenendijk	2- 0(1)	6. A.Trapman	- A.de Bruyn	1- 1(10)
7. F.van Gaans	- H.Autar	1- 1(7)	7. P.Filius	- W.J.Kanters	1- 1(4)
8. R.Jharap	- J.M.Out	2- 0(2)	8. J.Boone	- T.Stam	0- 2(7)
9. R.Blomsma	- P.van Stijn	* 1- 1(8)	9. F.Blaas	- W.A.IJsselstein	1- 1(8)
10. H.R.Voorburg	- A.Th.H.Maissan	* 2- 0(3)	10. R.A.van Eenennaam	- J.de Hei	2- 0(6)

mpetitieranglijst Nat.2e klasse C 9900

	1	2	3	4	5	6	7	8	9	10	11	12	We	Pt	Bpt
1 (--) Constant	**	17	1- 2	17	
2 (--) Ons Genoegen	.	**	13	.	1- 2	13	
3 (--) DDV	.	.	**	12	.	.	1- 2	12	
4 (--) Source+NDG	.	.	.	**	11	.	.	.	1- 2	11	
(--) Middelburg	**	.	11	1- 2	11	
5 (--) Charlois	**	10	1- 1	10	
(--) GDC Gorinchem	10	**	1- 1	10	
3 (--) Verhaar Mont./DVA	9	.	.	**	1- 0	9	
(--) VDV Vlaardingen	.	.	.	9	**	.	.	.	1- 0	9	
0 (--) PWG 's-Gravenpold.2	.	.	8	**	.	.	1- 0	8	
1 (--) RDC 2	.	7	**	.	1- 0	7	
2 (--) Schiedam 2	3	**	1- 0	3	

MEDEDELINGEN

UITSLAGENBULLETIN NR. 1. NAT. COMP. 99/00, zaterdag 25 september 1999

De kop is er weer af! De eerste schermuistelingen hebben afgelopen zaterdag plaatsgevonden. Menige club zal verrast zijn door het pakket nieuwe ledenkaarten die ze tien dagen voor de aanvang van de competitie ontvingen. Wij hadden ze graag eerder verstuurd, maar dat bleek organisatorisch niet mogelijk. Hopelijk zijn de arbiters soepel omgegaan met die gevallen waar nog geen nieuwe pasfoto aanwezig was.

We gaan er vanuit dat de clubs de kaarten voor de tweede ronde allemaal in orde hebben.

NOAD was blijkaar vergeeten dat ze de uitslag voor 19.00 uur aan de uitslagdienst moeten hebben doorgegeven. Ze kunnen bij de afrekening in april een boete verwachten.

Zoals elk jaar zijn er toch weer enkele foutjes in het programmaboekje gestlopen. Dat zetten we hierbij even recht.

Correcties:

Het adres van arbiter W. Meijer moet zijn:
De Wiek 19, 9285 VD Buitenpost, tel. 0511-544333

Het adres van de sec. van De Toer (2A) is: Lyris Blijema 31

De rating van J. Groeneveld (VDV, Vlaardingen, 2C) moet 1130 zijn en het gemiddelde van VDV komt daarmee op 1146.

Eureka (2D) komt niet uit Heerlthede, maar uit Hoensbroek. Het tel. nr. van het spelboekje is 045-5230026. De postcode van sec. B. Verdon is 6321 DD en zijn tel. nr. 043-4506066.

Wijzigingen:

TROESOE (1B) heeft een nieuwe spelboekje:

"De Lommert", Spijkerstraat 185 A, 6828 DG Arnhem, tel. 026-4423549

Led Waiding OG (2A): J. Groeneveld wordt vervangen door H. Munster (9121)

Arbiter bij de wedstrijd 2C 3 wordt l. op 't Hof
Arbiter bij de wedstrijd 2C 14 wordt C. Verdel

Het nieuwe adres van de sec. van WSDV (2D) wordt: Groenendaalseweg 24, 6871 CR Renkum.

Vergeet u niet teamwijzigingen voor 15 oktober door te geven!

Uitslagen Nat.hoofdklasse 9900

25.09.1999 - arbiter K.v.d.Vegte		25.09.1999 - arbiter Th. Rabbe	
1. Meurs Denk en Zet	DES Lunteren	15. 5	2. Hiltex
1. A. Boulatov	- J. van Gaen	2-0(7)	1. P. Oudshoorn
2. J.P. Patiss	- E. van Hieren	2-0(7)	2. R. Clerc
3. E. Vatoetin	- M. Klarenbeek	2-0(4)	3. A.v.d.Berg
4. A.M.Tjon A Ong	- E.v.d.Pol	2-0(5)	4. K.Hijssen
5. M.H.O.v.d.Akker	- M. Kortbea	1-1(6)	5. J.G. Wierling
6. S. Masevich	- M. Kroesbergen	2-0(1)	6. E. Prosmen
7. J.L.v.d.Borst	- P.J. Hoogtelijng	1-1(3)	7. C. van Leeuwen
8. Tj. Harmma	- R.v.d. Jaak	1-1(2)	8. R. Gaursten
9. B. Teruel	- R. Cassijnsen	1-1(9)	9. J. Bastraanmet
10. C.C.M.v.d.Bosch	- A. Kroesbergen	1-1(8)	10. H. Weljer
3. De Lier	- Witte van Moort	5-15	4. Heijting Huissen
25.09.1999 - arbiter K.J. van Marle			25.09.1999 - arbiter H. Ketelaars
1. R. Heussens	- K. Bor	1-1(5)	1. H. Klaassen
2. H. Jansen	- S. Ninklanganda	1-1(7)	2. R. Verings
3. F. de Koning	- P. Hoogman	1-1(10)	3. A. Baljakin
4. L. de Jong	- M. Podolski	0-2(8)	4. H.O. Kemperman
5. P.J.v.d.Stap	- M. Bartel	0-2(1)	5. G.M.H.S. Jansen
6. D. van Schaik jr.	- G. Salome	0-2(2)	6. F. R. Kemperman
7. E. Auar	- J. Schippers	1-1(4)	7. G.J.D. Berends
8. A.J.J. van Adrichem	- L. Fijn van Draat	0-2(6)	8. Th. A.M. Berends
9. L. Sekego	- E. Twest	1-1(3)	9. M.B. J. Jansen
10. W. Ithens	- A. P. Thart	1-1(9)	10. G.M.J. van Aalten
5. Wolter & Dros/ADG	- CEMA/De Vaste Zet	11-9	6. Drents Tiental
25.09.1999 - arbiter T. de Wijk			25.09.1999 - arbiter K. Dijk
1. A.N.v. Bollbakker	- B. Ba	1-1(9)	1. M. Hino
2. J. Coelle	- P. Sjatsov	* 2-0(6)	2. E. Sanders
3. G.L. de Bruijn	- H.D. van Gortel	* 1-1(7)	3. A. Kalk
4. N. Sano	- G. Huizer	1-1(10)	4. J. E. de Vries
5. T. Sijbrands	- E. Heunen	* 2-0(5)	5. B. Beugtelink
6. J. Kos	- B. Lemmens	0-2(3)	6. W. Tsjegolev
7. C. de Jong	- J. de Keer	1-1(8)	7. J. Oken
8. P. J. M. Karregat	- O. Verdel	1-1(4)	8. S. Beugtelink
9. C. Strooper	- R. van Velzen	* 2-0(2)	9. P. Schultema
10. L. de Harde	- P. Nitsch	0-2(7)	10. E. Pollekamp

Competitieranglijst Nat.hoofdklasse 9900

	1	2	3	4	5	6	7	8	9	10	11	12	We	Pt	Bpt
1 (---) Meurs Denk en Zet	**	15	1-2	15
(---) Rinsumageest	.	**	15	1-2	15
3 (---) Hiltex	.	.	**	14	1-2	14
5 (---) Wolter & Dros/ADG	.	.	.	**	14	1-2	14
6 (---) Heijting Huissen	**	11	1-2	11
(---) Astira Informatica	**	10	1-1	10
8 (---) CEMA/De Vaste Zet	**	10	1-1	10
9 (---) De Lier	**	9	1-0	9
(---) Maas van 't Hoog	**	.	.	.	6	1-0	6
(---) Drents Tiental	**	.	.	5	1-0	5
11 (---) DES Lunteren	**	1-0	5

Uitslagen Nat.2e Klasse B 9900

1. Samen Sterk	2. Heemstede	3. Orca
25.09.1999 - arbiter R.A. van Diggel	25.09.1999 - arbiter M.v.d. End	
1. J.C.G. Fijen	1. H. Deurloo	1. S. Keethan
2. M.M.J. Oot	2. S. Stolwijk	2. M.Th. Tesselaa
3. C.G. de Gelder	3. R. Tielrooij	3. A. Vlam
4. R. Treur	4. L.T. Smit	4. F. Bos
5. R.A. van Es	5. R.A. v.d. Eem	5. J. Groeneweg
6. L. Schieders	6. F. Elzena	6. G. Verhagen
7. G. de Groot	7. J. van Hal	7. A. Veenstra
8. R.S. de Kooter	8. P.R. Jopp	8. M. Veenstra
9. M. van Tol	9. H.C. Bellen	9. H.M. Groot
10. A. Doeves	10. P. Still	10. C. Jong
3. Lelystad	4. Wetter & Dros/ADG 2	5. Krommenie
25.09.1999 - arbiter A.M. de Jong	25.09.1999 - arbiter G. van Winkel	
1. K. ter Braake	1. H.C. de Waard	1. P.v.d. Lam
2. M. Rouw	2. M. Everloo	2. J.C. Bakels
3. H.F. Mollet	3. J. de Jonge	3. J. de Ruter
4. J. van Amstel	4. J. van Waanen	4. G.E.F. v.d. Berg
5. W. de Vries	5. A.J.A. Mossink	5. R.S.C. Groot
6. R. de Bree	6. W. Fleur	6. B. Graas
7. E. Doninger	7. M. Kalsloot	7. P. Smit
8. M. Hees	8. M. Broekman	8. P. Groot
9. G. Goelab	9. P.F. Koops	9. A. Koolj
10. G.L. Stuifdom	10. W.E. Martin	10. H.v.d. Brink
5. Edam/Volendam	6. DVSB	7. Leids Damgenootschap
25.09.1999 - arbiter A. Bakker	25.09.1999 - arbiter A.C. van Diggel	
1. J.v.d. Veen	1. J. Slingerland	1. A.C.H. Eekelschot
2. P. Sier	2. E.P. Bronstring	2. R. Westman
3. B. Mol	3. H. Kredder	3. C.R. de Jong
4. S.M. v.d. Laan	4. F. Ong	4. J.H. Kok
5. J.E.M. Verman	5. W. Heemkerk	5. J.v.d. Werthorst
6. J.M.H.C. Vermeulen	6. M. Dekker	6. H. Kuijvenhoven
7. J. Plat	7. H. Tangelder	7. P. Wielehout
8. A. Prins	8. H.J.J.M. van Winkel	8. P. Kuijvenhoven
9. R.F.M. Slijm	9. A.J. van Beelen	9. B. Foppen
10. B. van Geet	10. D. den Ouden	10. J. Roerland

Uitslagen Nat.2e Klasse A 9900

1. De Toer	2. Pekelsma	3. Gronings Tient.
25.09.1999 - arbiter H.v.d. Juijn	25.09.1999 - arbiter J.C.H. Folkers	25.09.1999 - arbiter J.C.H. Folkers
1. Th. Kuipers	1. M. de Vries	1. A. van Prinsenbeek
2. C. Hof	2. J. van Loenen jr.	2. J. de Vries
3. W. de Jong	3. B. Eggen	3. H. de Groot
4. J. van den Oek	4. H.J. Kuiper	4. A. Schuur
5. C. Thio	5. L.P. Kalin	5. B.v.d. Mark
6. S. J. J. Peeters	6. T. Klein	6. R. van Heukelom
7. K. Koopman	7. A.R. Heekstra	7. J. de Vries
8. L. den Dekker	8. J. van Loenen sr.	8. J. Zijlstra
9. M. de Haan	9. O. Drenth	9. K. Sikkema
10. J. Timmer	10. R. Heijerda	10. R. Karmoen
4. Led Welding/OG	5. Groningen	6. Fortuin Dokkum
25.09.1999 - arbiter G. Brauker	25.09.1999 - arbiter H. Baarda	25.09.1999 - arbiter D. Feenstra
1. N.R. Werkman	1. J. Heuvelink	1. D. de Jong
2. B. Keizer	2. A. Klein	2. P. Germain
3. G. Botzema	3. J. Rigterink	3. J.v.d. Veer
4. K.M. Mulder	4. A.J. Lusink	4. A. Wildvank
5. J.B. van Hazendonk	5. G. Blok	5. G. de Jong
6. P. Lijter	6. M. van Houtert	6. K.v.d. Laan
7. L. Ridderma	7. J.H. de Greef	7. J. Aelkema
8. P. Heekema	8. H.A. Hostert	8. T. Koopman
9. G. de Wit	9. H. Striker	9. L.J. Koerts
10. J. Smedinga	10. H. Hostert	10. O. Velman
6. Tamek Dankring	7. Huizum	8. Led Welding/OG
25.09.1999 - arbiter J.L. Bijl	25.09.1999 - arbiter J.L. Bijl	25.09.1999 - arbiter J.L. Bijl
1. A.F. Schotanus	1. J. Peortinga	1. J. Hoogterp
2. J. Adema	2. C.M. Koene	2. D. Kooistra
3. H. Prak	3. A. Boxum	3. W. Nuveld
4. B. Land	4. Y. Haven	4. B. Brouwer
5. A. Dekker	5. J. Blaas	5. T. Oegema
6. W.v.d. Veen	6. J. Kos	6. H. Bosgraaf
7. J. Peepjes-Koopman	7. S.A. Nagel	7. H. Karst
8. M.v.d. Veen	8. B. Postma	8. G. de Beer
9. R. Veldstra	9. H. Boers	9. R.W. de Vries
10. B. Klijnsma	10. D. Glazenborg	10. W. Nicolai

Competitieranglijst Nat.2e Klasse B 9900

	1	2	3	4	5	6	7	8	9	10	11	12	We	Pt	Bpt
1 (--) Orca	**	**											14	1-2	14
2 (--) Gandhi			**									13	13	1-2	13
3 (--) Krommenie				**								13	13	1-2	13
4 (--) Edam/Volendam					**							12	12	1-2	12
5 (--) Leids Damgenootschap						**						11	11	1-2	11
6 (--) Amstelland							**					11	11	1-2	11
7 (--) Samen Sterk								**				9	9	1-0	9
8 (--) Harderwijk									**			9	9	1-0	9
9 (--) DVSB										**		8	8	1-0	8
10 (--) Wolter & Dros/ADG 2											**	7	7	1-0	7
11 (--) Lelystad												7	7	1-0	7
12 (--) Heemstede												6	6	1-0	6

Competitieranglijst Nat.2e Klasse A 9900

	1	2	3	4	5	6	7	8	9	10	11	12	We	Pt	Bpt
1 (--) Huizum	**												16	1-2	16
2 (--) Tamek Dankring		**											12	1-2	12
3 (--) Pekelsma			**										11	1-2	11
4 (--) Led Welding/OG				**									11	1-2	11
5 (--) De Toer					**								11	1-2	11
6 (--) Mildam						**							10	1-1	10
7 (--) Warffum							**						10	1-1	10
8 (--) Stadskanaal								**					9	1-0	9
9 (--) Groningen									**				9	1-0	9
10 (--) Prov. Gronings Tient.										**			8	1-0	8
11 (--) Fortuin Dokkum											**		8	1-0	8
12 (--) Gorredijk												**	4	1-0	4

Nat.1e Klasse A 9900

Table with columns for player names, club names, and match results. Includes entries for Heljans Excelsior, Damlust, and various individual players.

Table with columns for player names, club names, and match results. Includes entries for RDC, Den Haag, and various individual players.

Table with columns for player names, club names, and match results. Includes entries for Heijmans Excelsior, PSV, and various individual players.

Competitieranglijst Nat.1e Klasse A 9900

Ranking table for Nat.1e Klasse A 9900 with columns for rank, player name, club, and points.

Nat.2e Klasse D 9900

Table with columns for player names, club names, and match results. Includes entries for Dostal Wegsbouw, PSV, and various individual players.

Table with columns for player names, club names, and match results. Includes entries for Dostal Wegsbouw, DDC, and various individual players.

Table with columns for player names, club names, and match results. Includes entries for Heijting Huissen, Roderland/Wouters, and various individual players.

Competitieranglijst Nat.2e Klasse D 9900

Ranking table for Nat.2e Klasse D 9900 with columns for rank, player name, club, and points.

D D V 1 KLOPT SOURCE+ NDG

In de tweede competitieronde won het eerste team met 11-9 van de nummer 2 van vorig jaar. Het was wederom een spannende wedstrijd tot en met de laatste partij toe. In het begin van de wedstrijd leek het daar niet op, omdat binnen drie uur spelen er al een 4 - 0 stand op het scorebord stond. Overwinningen van Fons Huijbrechts en Anton Kosior waren daar debet aan. Jacco Ambags en Frits van Vloten speelden beiden remise, maar door een onverwachte nederlaag van Fred Roedolph keerde de spanning terug(6-4). Jan van de Weteringh boekte een fraaie overwinning en Tanja Chub remiseerde. Maar weer kwam NDG terug in de strijd

Hans Lap kon geen remisegaatje meer vinden en verloor(9 - 7) Joop Roedolph deed prima zaken, door Eric van Dusseldorp op 1-1 vast te pinnen. Martin van Dijk bracht het elfde punt binnen. Hij slaagde er net niet in de stand door overmacht te winnen !

Hieronder de persoonlijke uitslagen :

S O U R C E + N D G - D . D . V . 1 2.10.1999.

1. B. Habets	- Jacco Ambags	= 1 - 1	(3)
2. N. Valkenburg	- Tanja Chub	= 1 - 1	(7)
3. A.B.A. den Doop	- Anton Kosior	= 0 - 2	(2)
4. J.R. Valk	- Jan van de Weteringh	= 0 - 2	(6)
5. E. van Dusseldorp	- Joop Roedolph	= 1 - 1	(9)
6. C.P. de Kruijf	- Fred Roedolph	= 2 - 0	(5)
7. K.G. van der Horst	- Fons Huijbrechts	= 0 - 2	(1)
8. L. Hoffman	- Hans Lap	= 2 - 0	(8)
9. E. Kok	- Martin van Dijk	= 1 - 1	(10)
10. E. Peters	- Frits van Vloten	= 1 - 1	(4)

T O T A A L : 9 - 11 .

Bord 1 B.Habets – J.Ambags 1-1 1.42/1.24

1.32-28	18-22	12.39x19	14x23	23.45-40	17-22	34.28x19	14x23
2.37-32	12-18	13.44-39	10-14	24.38-32	13-19	35.33-28	11-17
3.41-37	7-12	14.38-33	5-10	25.29-24	19x30	36.28x19	13x24
4.46-41	1- 7	15.42-38	17-21	26.25x34	9-13	37.34-29	24x33
5.34-29	20-25	16.32-27	21x32	27.43-38	13-19	38.39x28	18-23
6.40-34	15-20	17.37x19	14x23	28.49-44	3- 9	39.28x19	17-22
7.44-40	19-23	18.34-29	23x34	29.47-42	9-13	40.27x18	12x14
8.28x19	14x23	19.40x29	16-21	30.31-27	22x31	41.32-28	
9.50-44	20-24	20.41-37	21-26	31.36x27	6-11		
10.29x20	25x14	21.35-30	11-17	32.33-28	4-10		
11.33-28	22x33	22.30-25	10-14	33.38-33	19-23		

Bord 2: T.Chub – N.Valkenburg 1-1 2.13/2.05

1.31-26	18-23	16.39-34	3- 9	31.41-37	8-12	46.40x29	13-18
2.36-31	12-18	17.47-41	14-20	32.45-40	12-17	47.42-37	4- 9
3.41-36	7-12	18.27-21	16x27	33.36-31	18-22	48.44-39	19-23
4.46-41	1- 7	19.32x21	10-14	34.31-26	2- 8	49.29-24	20x29
5.31-27	20-24	20.37-32	14-19	35.37-32	8-12	50.33x24	9-13
6.36-31	14-20	21.43-39	19-24	36.28-23	14-19	51.45-40	17-22
7.33-28	10-14	22.32-28	11-16	37.23x14	20x 9	52.40-35	13-19
8.39-33	5-10	23.28-23	16x27	38.29x20	25x14	53.24x13	18x 9
9.43-39	20-25	24.31x11	6x17	39.32-28	13-19	54.37-31	14-19
10.49-43	24-30	25.23-19	7-11	40.34-29	12-18	55.31-27	22x31
11.35x24	19x30	26.19x30	35x24	41.39-34	15-20	56.26x37	16-21
12.28x19	14x23	27.38-32	9-14	42.50-45	18-23	57.38-32	9-14
13.41-36	9-14	28.42-38	11-16	43.29x27	21x23	58.39-33	19-24
14.34-29	23x34	29.32-28	17-21	44.48-42	9-13	59.37-31	23-29
15.40x29	30-35	30.26x17	12x21	45.34-29	23x34		

Bord 3: A.den Doop – A.Kosior 0-2 1.44/1.09

1.31-27	19-23	12.39-33	7-11	23.32-28	4- 9	34.25x14	9x29
2.33-28	17-21	13.30-25	9-14	24.37-32	2- 7	35.33x24	12-18
3.28x19	14x23	14.44-39	23-29	25.41-37	18-22	36.38-33	3- 9
4.39-33	10-14	15.40-34	29x38	26.28x17	11x22	37.43-39	9-14
5.33-28	5-10	16.42x33	17-22	27.39-34	6-11	38.39-34	8-12
6.28x19	14x23	17.28x17	11x42	28.45-40	35x44	39.34-29	12-17
7.44-39	21-26	18.47x38	24-30	29.49x40	11-17	40.30-25	7-11
8.38-33	10-14	19.35x24	19x30	30.40-35	17-21	41.48-42	11-16
9.50-44	14-19	20.41-37	1- 7	31.34-30	21-27	42.33-28	22x33
10.33-28	20-24	21.46-41	30-35	32.32x21	16x27	43.29x38	17-21
11.34-30	11-17	22.34-29	7-11	33.29-24	14-20		

Bord 4: J.van de Weteringh – J.R. Valk 2-0 2.02/2.02

1.32-28	17-21	15.43-39	17-22	29.42x31	3- 9	43.33-28	13-18
2.31-26	19-23	16.28x17	12x21	30.47-42	24-30	44.36-31	25-30
3.26x17	12x21	17.33-28	1- 7	31.35x24	20x29	45.34x25	24-29
4.28x19	14x23	18.39-33	7-12	32.33x24	19x30	46.39-34	29x40
5.37-32	10-14	19.44-39	18-23	33.28x19	13x24	47.35x44	23-29
6.41-37	14-19	20.39-34	4-10	34.40-35	18-23	48.25-20	17-22
7.46-41	5-10	21.34-30	2- 7	35.38-33	24-29	49.28x17	21x12
8.33-28	10-14	22.50-44	12-18	36.33x24	30x19	50.20-15	29-34
9.36-31	21-26	23.44-40	7-11	37.31-26	15-20	51.15-10	12-17
10.41-36	7-12	24.30-25	10-15	38.48-43	20-24	52.43-38	19-24
11.31-27	11-17	25.49-43	14-20	39.42-38	9-14	53.44-39	34x43
12.39-33	20-24	26.25x14	9x20	40.38-33	14-20	54.38x49	24-30
13.34-29	23x34	27.43-39	11-17	41.45-40	8-13	55.32-28	
14.40x20	15x24	28.37-31	26x37	42.40-34	20-25		

Bord 5: E.van Dusseldorp – J.Roedolph**1-1****2.37/2.56**

1.32-28	18-23	18.47-42	5-10	35.43-38	17-21	52.31-26	22x31
2.33-29	23x32	19.46-41	12-17	36.48-43	21x32	53.26x37	4- 9
3.37x28	20-25	20.35-30	19-23	37.38x27	6-11	54.33-28	16-21
4.41-37	12-18	21.30-25	7-11	38.41-37	11-17	55.39-34	9-13
5.39-33	7-12	22.34-29	23x34	39.37-32	19-23	56.34-30	18-23
6.37-32	1- 7	23.40x29	14-19	40.30-25	8-13	57.37-31	21-26
7.44-39	19-23	24.29-24	19x30	41.43-38	2- 8	58.31-27	24-29
8.28x19	14x23	25.25x34	10-14	42.31-26	22x31	59.28-22	29-33
9.50-44	10-14	26.45-40	13-19	43.36x27	17-22	60.22-17	23-28
10.33-28	14-19	27.40-35	17-21	44.34-30	22x31	61.32x23	19x28
11.39-33	17-22	28.34-30	21x32	45.26x37	18-22	62.17-11	33-38
12.28x17	11x22	29.38x27	8-12	46.37-31	13-18	63.11- 7	38-43
13.44-39	19-24	30.42-38	12-17	47.32-27	8-13	64. 7- 2	13-19
14.29x20	25x14	31.49-44	3- 8	48.38-32	15-20	65. 2x24	43-49
15.32-28	23x32	32.44-40	17-21	49.39-34	13-19	66.24-29	49x21
16.38x27	14-19	33.40-34	21x32	50.34-29	23x34	67.29-45	21- 3
17.42-38	9-14	34.38x27	11-17	51.30x39	20-24		

Bord 6: F.Roedolph – C.de Kruyff**0-2****2.00/1.58**

1.32-28	18-23	12.28-22	10-15	23.35x44	24-29	34.45-40	19-24
2.38-32	12-18	13.46-41	5-10	24.33x24	19x30	35.40-34	1- 7
3.43-38	17-21	14.31-26	20-25	25.39-33	13-19	36.34-29	3- 9
4.31-27	7-12	15.32-28	15-20	26.43-39	9-13	37.29x20	15x24
5.49-43	21-26	16.39-33	12-17	27.33-29	2- 8	38.26-21	17x26
6.37-31	26x37	17.37-31	10-15	28.39-33	19-24	39.39-34	9-14
7.42x31	23-29	18.41-37	4-10	29.48-43	30-35	40.43-39	24-30
8.34x23	18x29	19.37-32	14-19	30.44-39	24-30	41.34-29	30-35
9.33x24	20x29	20.42-37	10-14	31.50-44	14-19	42.28-23	35-40
10.41-37	15-20	21.44-39	8-12	32.29-23	35-40	43.33-28	40-45
11.47-42	19-24	22.40-34	29x40	33.44x24	20x18	44.39-33	45-50

Bord 7: K.van de Horst – F.Huijbrechts**0-2****1.02/1.14**

1.32-28	18-23	14.50-44	14-19	27.45-40	9-14	40.31-27	14-20
2.33-29	23x32	15.40-34	10-14	28.40-34	8-13	41.30-25	13-18
3.37x28	19-24	16.34-29	18-22	29.48-43	12-18	42.25x14	19x10
4.39-33	14-19	17.29x20	15x24	30.43-39	13-19	43.38-32	10-14
5.34-30	20-25	18.36-31	5-10	31.47-42	2- 8	44.39-34	14-19
6.29x20	25x14	19.38-32	10-15	32.42-38	8-13	45.34-30	23-29
7.30-25	19-24	20.43-38	13-18	33.49-43	11-16	46.33-28	18-23
8.44-39	16-21	21.32-27	14-20	34.31-26	18-23	47.27-22	3- 9
9.41-37	21-26	22.25x23	18x29	35.41-36	14-20	48.22x11	6x17
10.37-32	26x37	23.27x18	12x34	36.37-31	20-25	49.36-31	9-13
11.32x41	12-18	24.44-40	29x38	37.34-30	25x34	50.31-27	13-18
12.41-37	7-12	25.40x20	15x24	38.39x30	4- 9	51.26-21	17x26
13.46-41	1- 7	26.42x33	7-12	39.43-39	9-14	52.28-22	26-31

Bord 8: H.Lap – L.Hoffmann**0 – 2****2.33/2.09**

1.32-28	16-21	16.44-40	7-11	31.41-37	19-23	46.42x44	22-27
2.31-26	18-22	17.49-44	18-23	32.37-32	11-16	47.31x22	18x27
3.37-31	11-16	18.50-45	23x32	33.32x21	16x27	48.47-42	17-22
4.41-37	7-11	19.33-29	24x33	34.35-30	6-11	49.42-38	22-28
5.34-29	1- 7	20.39x37	13-18	35.45-40	8-13	50.44-39	11-17
6.37-32	21-27	21.44-39	19-24	36.30-24	12-18	51.39-34	4- 9
7.32x21	16x27	22.30x19	14x23	37.40-35	2- 7	52.35-30	13-18
8.46-41	20-24	23.39-33	23-28	38.39-34	23-28	53.24-19	14x23
9.29x20	15x24	24.35-30	28x39	39.34-30	13-19	54.30-24	18-22
10.40-34	10-15	25.43x34	10-14	40.24x13	18x 9	55.25-20	17-21
11.34-30	13-18	26.40-35	18-23	41.30-24	7-12	56.26x17	22x11
12.30-25	9-13	27.37-32	14-19	42.42-37	9-13	57.34-30	11-17
13.45-40	11-16	28.32x21	16x27	43.48-42	12-18		
14.40-34	3- 9	29.34-29	23x34	44.38-33	28x39		
15.34-30	5-10	30.30x39	9-14	45.37-32	27x38		

Bord 9: E.Kok – M.van Dijk**1 – 1****2.44/2.57**

1.33-29	19-23	19.28x17	12x21	37.27-22	2- 7	55.35-30	28-33
2.39-33	14-19	20.34-29	18-23	38.35-30	7-11	56.30-25	33-39
3.44-39	19-24	21.29x18	13x22	39.46-41	8-12	57.25-20	39-44
4.50-44	20-25	22.32-27	22x31	40.41-37	21-26	58.20-14	44-49
5.29x20	25x14	23.36x27	21x32	41.43-38	11-17	59.14-10	23-29
6.33-29	14-19	24.38x27	11-17	42.22x11	16x 7	60.10- 5	29-34
7.38-33	10-14	25.43-38	1- 7	43.38-32	13-19	61.41-37	21-26
8.42-38	5-10	26.38-32	7-12	44.45-40	15-20	62.37-31	26x37
9.29-24	19x30	27.42-38	12-18	45.40-35	20-25	63. 5x41	49-38
10.34x25	14-19	28.33-28	6-11	46.34-29	25x34	64.41-28	38-16
11.40-34	10-14	29.49-43	17-21	47.29x40	9-13	65.28-17	7-12
12.44-40	17-21	30.30-24	19x30	48.40-34	13-18	66.17-50	16- 7
13.34-30	21-26	31.25x34	11-17	49.34-29	3- 8	67.50-44	12-18
14.39-34	11-17	32.28-23	18x29	50.37-31	26x37	68.48-43	7- 1
15.47-42	7-11	33.34x23	9-13	51.32x41	18-22	69.44-17	
16.32-28	23x32	34.40-34	4- 9	52.28x17	19x28		
17.37x28	26x37	35.32-28	21x32	53.29-24	12x21		
18.41x32	17-22	36.38x27	17-21	54.24-19	14x23		

Bord 10: F.van Vloten – E.Peters**1 – 1****1.35/2.10**

1.32-28	18-23	16.41-37	7-12	31.37-32	11-17	46.42-38	6-11
2.38-32	17-21	17.39-34	1- 7	32.27-21	16x27	47.30-24	20x29
3.31-27	21-26	18.45-40	12-18	33.32x12	23x32	48.33x24	12-17
4.43-38	11-17	19.50-45	7-12	34.38x27	8x17	49.39-34	11-16
5.49-43	17-21	20.46-41	21-26	35.34-30	9-13	50.34-30	17-21
6.34-29	23x34	21.36-31	2- 7	36.43-38	4- 9	51.30-25	23-28
7.39x30	20-25	22.41-36	7-11	37.45-40	24-29	52.24-19	28-32
8.44-39	25x34	23.34-30	18-23	38.48-43	19-23	53.38x27	21x32
9.40x29	19-24	24.30-25	10-15	39.40-34	29x40	54.19-14	9x20
10.29x20	15x24	25.33-29	24x22	40.35x44	14-20	55.25x14	32-37
11.37-31	26x37	26.27x29	19-24	41.25x14	9x20	56.14-10	37-42
12.42x31	14-19	27.29x20	15x24	42.27-21	13-18	57.43-38	42x33
13.47-42	10-14	28.40-34	12-18	43.21x12	18x 7	58.10- 5	33-38
14.31-26	5-10	29.32-28	13-19	44.38-33	3- 9		
15.26x17	12x21	30.31-27	18-23	45.44-39	7-12		

TWEEDE KLASSE C - Samenstelling teams

1025 Charlois	1106	1105 Middelburg	1126	0811 Schiedam 2	1055
033 R. Balkaran	1071	044 F. Blaas	1029	088 H. Autar	
003 H. Berghout	1042	051 J. Boone	1023	078 P.H. Bastiaanse	1168
031 A.K. Bhajan	1158	005 R.A. van Eenennaam		079 R. van Dijk	1025
062 J. Bomgaars	1129	045 P. Filius	1081	093 A.J. Groenendijk	969
057 A. de Bruijn	1123	031 A.C. Goedhart	1213	015 P.L.F. Lansbergen	1115
008 M.J.C. van Drunen	1191	008 J. de Jonge	1052	091 F. Manca	
009 A. Hillebrink	974	011 A. Kammeraat	1237	023 L.M. Mous	1084
028 R. Jahani	1171	050 B. Provoost	1089	024 J.M. Out	1051
013 L.H. Latooij	1130	019 P.C. Schunselaar	1229	084 M. Quant	1005
063 R. de Pijper	1073	022 A. Trapman	1183	094 P. Rozenboom	1022
1026 Constant	1184	0616 Ons Genoegen	1145	0626 Source+ NDG	1136
069 R. Blomsma	1061	043 W.E.A. van Beek	1283	001 K. Bihari	940
010 F. van Gaans	1168	005 J.M. Bom	1235	120 A.B.A. den Doop	1207
014 A.P. van Huet	1230	010 B. Jansen	1034	129 E. van Dusseldorp	1356
052 S. Jagram	1149	023 M. van Pul	1112	133 A. Gooijer	1161
058 R. Jharap	1137	026 A.J. Schwartz	1042	127 B. Habets	1220
072 P.R. Poot	1279	028 H. van Snippenburg	1121	048 L. Hoffmann	1074
024 J. Riesenkamp	1317	038 W. Vlooswijk	1141	010 E. Kok	1200
056 B. Smeenk	1310	077 B. de Vos	1135	132 C.P. de Kruijff	1064
029 A. van der Stoep	1103	039 C.J.J. van Wijk	1186	124 J.R. Valk	1084
035 H.R. Voorburg	1089	065 A. Zijlstra	1161	126 N. Valkenburg	1056
1003 DDV	1181	1103 PWG 's-Gravenpold.	1079	0812 VDV Vlaardingen	1147
059 J. Ambags	1209	054 M. Anthonise	1045	054 J.M. Bentvelzen	1178
074 T. Chub	1356	152 J. van Beeck		003 A. Burgerhout	1204
046 M. van Dijk	1199	160 F. Denissen	1076	059 J. Groeneveld	1134
075 A.M.J. Huijbrechts	1035	141 R.A. Dusebout	1061	005 W.C. Heuvelman	1053
010 A.W. Kosior	1296	052 D. de Jager	1017	006 D. van de Kerckhoff	1126
045 H. Lap	1034	121 W. Koppejan	1111	039 A. van der Linden	1285
018 F. Roedolph	1103	023 J. Louwerse	1003	009 G. van Mastrigt	1183
019 J. Roedolph	1174	044 J. Veerhoek	1167	053 M. Pruyzen	1097
023 F.B. van Vloten	1170	162 G. Vercruyssen	1176	011 D. Tamboer	1069
027 J. van de Weteringh	1233	142 D. de Vos	1051	012 L. Torn	1142
1015 GDC Gorinchem	1162	0919 RDC 2	1074	1001 Verhaar Mont. IDVA	1060
077 E.C. de Heer	935	000 C. van der Bosch	1119	004 A. Boon	1070
007 H.A. Houweling	1212	006 P. van Egmond		006 M. Broekzitter	1086
012 J.P. Kwakernaak	1136	144 G. Hol		046 A. de Bruyn	1045
078 A.D. van Mourik	1179	013 A.T.M. Kooloos	1102	039 A. de Bruin	1012
015 H.N. van Mourik	1091	016 M. Kromhout	1126	040 J. de Hei	1022
079 W.A. van Mourik	1036	069 M.M. Kromhout		045 W.A. IJsselstein	963
022 T.J.A. de Swart	1326	089 N. Mul		047 W.J. Kanters	1063
023 G. Verhoeven	1152	024 M.J. Schijff	1074	015 N. Knoops	1323
024 M. Verkaik	1213	022 A. Schoneveld	1016	041 M. van der Most	1024
029 H.T. Voorspuij	1342	032 C. Vroegop	1005	042 T. Stam	990

TWEEDE KLASSE C - Rooster

Ronde 1		25 september		km	Arbiter
1	Charlois	GDC Gorinchem	10 - 10	38	D. Alderliesten
2 ¹⁾	Ons Genoegen	RDC 2	13 - 7	76	S. Bralts
3	PWG 's-Gravenpolder 2	DDV	8 - 12	86	L. Adriaanse
4	Source+ NDG	VDV Vlaardingen	11 - 9	58	
5 ²⁾	Constant	Schiedam 2	17 - 3	10	L. Sommeling
6	Middelburg	Verhaar Montage/DVA	11 - 9	124	J.J. Moens
Ronde 2		2 oktober		km	Arbiter
7	Charlois	Verhaar Montage/DVA	11 - 9	15	C. Stolker
8	Schiedam 2	Middelburg	9 - 11	107	A.M. de Jong
9	VDV Vlaardingen	Constant	9 - 11	10	W.W.C.M. Eijgenraam
10	Source+ NDG	DDV	9 - 11	55	A. Kloof
11	RDC 2	PWG 's-Gravenpolder 2	11 - 9	148	W. van Wees
12	GDC Gorinchem	Ons Genoegen	9 - 11	39	L. Sommeling
Ronde 3		16 oktober		km	Arbiter
13 ¹⁾	Ons Genoegen	Charlois	-	63	G. Bakker
14	PWG 's-Gravenpolder 2	GDC Gorinchem	-	113	L. Adriaanse
15	Source+ NDG	RDC 2	-	62	A. Kloof
16 ²⁾	Constant	DDV	-	20	D. Alderliesten
17	Middelburg	VDV Vlaardingen	-	107	I. op 't Hof
18	Verhaar Montage/DVA	Schiedam 2	-	27	L. Sommeling
Ronde 4		30 oktober		km	Arbiter
19	Schiedam 2	Charlois	-	10	W.W.C.M. Eijgenraam
20	VDV Vlaardingen	Verhaar Montage/DVA	-	27	A.C. van Diggele
21	DDV	Middelburg	-	113	L. Sommeling
22	RDC 2	Constant	-	44	G. van Winkel
23	GDC Gorinchem	Source+ NDG	-	31	A.M. de Jong
24 ¹⁾	Ons Genoegen	PWG 's-Gravenpolder 2	-	149	C. Stolker
Ronde 5		13 november		km	Arbiter
25	PWG 's-Gravenpolder 2	Charlois	-	103	C.L. Boot
26	Source+ NDG	Ons Genoegen	-	13	G. van Winkel
27 ²⁾	Constant	GDC Gorinchem	-	38	L. Sommeling
28	Middelburg	RDC 2	-	151	I. op 't Hof
29	DDV	Verhaar Montage/DVA	-	12	D. van Wijngaarden
30	Schiedam 2	VDV Vlaardingen	-		A.C. van Diggele
Ronde 6		27 november		km	Arbiter
31	Charlois	VDV Vlaardingen	-	10	W.W.C.M. Eijgenraam
32	DDV	Schiedam 2	-	32	D. Alderliesten
33	RDC 2	Verhaar Montage/DVA	-	60	G. van Winkel
34	GDC Gorinchem	Middelburg	-	116	A.C. van Diggele
35 ¹⁾	Ons Genoegen	Constant	-	63	A.M. de Jong
36	PWG 's-Gravenpolder 2	Source+ NDG	-	141	J.M. Honig
Ronde 7		11 december		km	Arbiter
37	Charlois	Source+ NDG	-	55	D. van Wijngaarden
38 ²⁾	Constant	PWG 's-Gravenpolder 2	-	103	A.C. van Diggele
39	Middelburg	Ons Genoegen	-	175	J.M. Honig
40	Verhaar Montage/DVA	GDC Gorinchem	-	24	S. Boer
41 ³⁾	Schiedam 2	RDC 2	-	40	A.M. de Jong
42	VDV Vlaardingen	DDV	-	32	G. van Winkel

1) Thuiswedstrijden van Ons Genoegen beginnen om 12.30 uur.

2) Thuiswedstrijden van Constant beginnen om 13.00 uur.

3) Afwijkend lokaal, wordt nog bekend gemaakt.

4) Wordt gespeeld op 15 januari 2000.

Ronde 8	9 januari		km	Arbiter
43 Charlois	DDV	-	20	L. Sommeling
44 ⁴⁾ RDC 2	VDV Vlaardingen	-	40	A.C. van Diggele
45 GDC Gorinchem	Schiedam 2	-	50	D. Alderliesten
46 ¹⁾ Ons Genoegen	Verhaar Montage/DVA	-	58	G. van Winkel
47 PWG 's-Gravenpolder 2	Middelburg	-	30	I. op 't Hof
48 Source+ NDG	Constant	-	55	H. van der Vegte

Ronde 9	29 januari		km	Arbiter
49 ²⁾ Constant	Charlois	-		D. Alderliesten
50 Middelburg	Source+ NDG	-	168	A.J. van Alphen
51 Verhaar Montage/DVA	PWG 's-Gravenpolder 2	-	98	S. Boer
52 Schiedam 2	Ons Genoegen	-	66	C. Stolker
53 VDV Vlaardingen	GDC Gorinchem	-	50	G. van Winkel
54 DDV	RDC 2	-	65	G. Bakker

Ronde 10	26 februari		km	Arbiter
55 Charlois	RDC 2	-	44	L. Sommeling
56 GDC Gorinchem	DDV	-	30	D. van Wijngaarden
57 ¹⁾ Ons Genoegen	VDV Vlaardingen	-	66	E. Davelaar
58 PWG 's-Gravenpolder 2	Schiedam 2	-	114	C.L. Boot
59 Verhaar Montage/DVA	Source+ NDG	-	50	D. Alderliesten
60 ²⁾ Constant	Middelburg	-	130	R.A. van Diggele

Ronde 11	11 maart		km	Arbiter
61 Middelburg	Charlois	-	130	I. op 't Hof
62 Verhaar Montage/DVA	Constant	-	15	S. Boer
63 Source+ NDG	Schiedam 2	-	58	S. Bralts
64 VDV Vlaardingen	PWG 's-Gravenpolder 2	-	114	
65 DDV	Ons Genoegen	-	63	J.M. Honig
66 RDC 2	GDC Gorinchem	-	83	E. de Nijs

Tweede KlasseC	scoretabel												voortschrijdingstabel											
	1	2	3	4	5	6	7	8	9	10	11	12	1	2	3	4	5	6	7	8	9	10	11	pl
1 Constant	■									2		2	2	4										
2 Ons Genoegen		■					2	2					2	4										
3 D. D. V. 1			■			2					2		2	4										
4 Middelburg				■					2			2	2	4										
5 Charlois					■			1	2				1	3										
6 Source+ NDG			0			■				2			2	2										
7 RDC 2		0					■					2	0	2										
8 GDC Gorinchem		0			1			■					1	1										
9 Verhaar Mont.				0	0				■				0	0										
10 VDV Vlaarding	0					0				■			0	0										
11 PWG 's-Grav.2			0				0				■		0	0										
12 Schiedam 2	0			0								■	0	0										

TWEEDE KLASSE C - Verenigingsgegevens

Charlois, Rotterdam		Rookverbod			
	Carnissehuis	Lepelaarsingel 49	3083 TD	ROTTERDAM	(010) 481 46 76
VRZ	H. Berghout	Ring 233	3195 XE	PERNIS	(010) 421 36 63
SEC	M.J.C. van Drunen	Nehrusingel 4	3066 VN	ROTTERDAM	(010) 421 36 63
Constant, Rotterdam		Rookverbod			
	Wijkgebouw Middelland	1e Middellandstraat 103	3021 BD	ROTTERDAM	(010) 477 02 44
VRZ	A. van der Stoep	Prunuslaan 23	3235 VL	ROCKANJE	(0181) 40 28 28
SEC	P.D. de Regt	Stresemannplaats 227	3068 JL	ROTTERDAM	(010) 420 97 19
DDV, Dordrecht		Rookverbod			
	De Driesprong	Bankastraat 10	3312 GD	DORDRECHT	(078) 613 26 07
VRZ	A.W. Kosior	Lijnbaan 69	3311 RK	DORDRECHT	(078) 613 48 93
SEC	F.B. van Vloten	Soembastraat 29	3312 HS	DORDRECHT	(078) 613 27 08
GDC Gorinchem		Beperkt rookverbod			
	De Aanlegsteiger (11:30!)	Vissersdijk 30	4201 ZD	GORINCHEM	(0183) 63 19 72
VRZ	P. Verkaik	Hofweerstraat 29	3372 CE	HARDINXVELD-G.	(0184) 61 50 10
SEC	H.T. Voorspuij	Wieldraaierstraat 13	4204 EW	GORINCHEM	(0183) 63 14 80
Middelburg					
	Het Cittershoff	Van Citterstraat 64	4333 KZ	SINT LAURENS	(0118) 61 34 32
VRZ	P.M. Walraven	Sir W. Churchill-laan 17	4333 BA	MIDDELBURG	(0118) 62 61 90
SEC	A. Kammeraat	Van Strijenstraat 19	4371 CH	KOUDEKERKE	(0118) 55 22 31
Ons Genoegen, Utrecht		Rookverbod			
	H.F. Witte Centrum (12:30!)	H. Dunantplein 4	3731 CL	DE BILT	(030) 220 39 54
VRZ	T. de Mik	J. Oostendorpstraat 1	3981 WK	BUNNIK	(030) 656 37 41
SEC	A. Zijlstra	Vletweide 64	3981 ZM	BUNNIK	(030) 656 74 95
PWG 's-Gravenpolder					
	Dorpshuis 'Ons Dorpsleven'	Poelvoordestraat 3	4431 BP	'S-GRAVENPOLDER	(0113) 31 14 60
VRZ	J. van der Horst	Nieuwekerkstraat 30	4401 BJ	YERSEKE	(0113) 57 19 65
SEC	D. de Rooij	Jacob Catslaan 45	4561 LJ	HULST	(0114) 31 79 92
RDC, Rijnsburg					
	Kantine Gemeentewerf	Kort Voorhouteweg 12	2231 JJ	RIJNSBURG	(071) 405 72 45
VRZ	A. Schoneveld	Oranjelaan 99	2231 DG	RIJNSBURG	(071) 402 64 27
SEC	C. de Leeuw	Dubbele Buurt 31	2231 GK	RIJNSBURG	(071) 403 25 18
DC Schiedam		Beperkt rookverbod			
	Dienstencentrum De Vier Molens	Nieuwe Damlaan 766	3118 AC	SCHIEDAM	(010) 470 55 00
VRZ	C.J. Mous	Wolkaarderstraat 18	3123 PK	SCHIEDAM	(010) 471 40 16
SEC	M.L. Neijndorff	Fr. Haverschmidtlaan 66	3116 JN	SCHIEDAM	(010) 473 44 40
Source+ NDG, Nieuwegein		Rookverbod			
	Het Geinlicht	Nedereindseweg 1	3438 AA	NIEUWEGEIN	(030) 604 26 37
VRZ	K.J. van der Horst	Luthulisingel 62	4105 HA	CULEMBORG	(0345) 53 03 29
SEC	E. Peters	Kronenburg 2	3437 AJ	NIEUWEGEIN	(030) 601 43 72
VDV Vlaardingen		Beperkt rookverbod			
	Dienstencentrum De Vier Molens	Nieuwe Damlaan 766	3118 AC	SCHIEDAM	(010) 470 55 00
VRZ	G. Veldhoven	G. Stresemannring 31	3137 DK	VLAARDINGEN	(010) 474 01 12
SEC	W.C. Heuvelman	Fazantlaan 24	3136 RN	VLAARDINGEN	(010) 474 79 14
DV Verhaar Montage/DVA, Alblasserdam					
	Buurthuis 'De Mijlpaal'	Van Eesterensingel 225	2951 AP	ALBLASSERDAM	(078) 691 39 19
VRZ	T. Stam	De Wig 4	2954 CA	ALBLASSERDAM	(078) 693 20 38
SEC	S. Boer	Kapteynweg 25	3318 EC	DORDRECHT	(078) 651 44 91

HOOFDKLASSE - Rooster

Ronde	Hoofdklasse	Arbiter	km	25 september	Arbiter	km	8 januari	Arbiter	km
Ronde 1	Meurs Denk en Zet	H. van der Vegte	40	15 - 5	Arbiter	40	8 januari	G. Bakker	155
1	Hillex	Th. Nobbe	150	14 - 6	H. van der Vegte	150	Witte van Moort	J.A. Lucassen	175
2	Witte van Moort	H.J. van Marle	215	6 - 14	Th. Nobbe	215	CEMA/De Vaste Zet	S. Bralls	169
3	De Lier	H. Ketelaars	89	10 - 10	H.J. van Marle	89	Rinsumageest	Th. Nobbe	160
4	Heijting Huissen	T. de Mik	183	11 - 9	H. Ketelaars	183	Drents Tiental	H.J. van Marle	210
5 ¹⁾	Wolter&Dros/ADG	K. Dijk	71	5 - 15	T. de Mik	71	Wolter&Dros/ADG	T. de Veer	59
6	Drents Tiental				K. Dijk				
Ronde 2									
7	Meurs Denk en Zet	Arbiter	210	9 - 11	Arbiter	210	29 januari	Arbiter	45
8	CEMA/De Vaste Zet	S. Bralls	264	12 - 8	S. Bralls	264	Meurs Denk en Zet	F.S. de Jonge	114
9	Astra Informatica	A.P. Kole	99	10 - 10	A.P. Kole	99	Heijting Huissen	K. Dijk	221
10	Witte van Moort	P. Peters	101	12 - 8	P. Peters	101	De Lier	S. Dijkstra	201
11	Maas van 't Hoog	B. Koster	204	10 - 10	B. Koster	204	Hillex	C.L.H.M. Janssen	105
12	DES Lunteren	J.A. Lucassen	72	9 - 11	J.A. Lucassen	72	DES Lunteren	C. Verdel	28
	Hillex	H. van der Vegte			H. van der Vegte		Maas van 't Hoog	J.A. Lucassen	
Ronde 3									
13	Hillex	Arbiter	64		Arbiter	64	26 februari	Arbiter	143
14	De Lier	Th. Nobbe	114		Th. Nobbe	114	Maas van 't Hoog	H. van der Vegte	117
15	Heijting Huissen	W.W.C.M. Eijgenraam	90		W.W.C.M. Eijgenraam	90	Witte van Moort	A. van Heumen	212
16	Wolter&Dros/ADG	A. van Heumen	117		A. van Heumen	117	CEMA/De Vaste Zet	Th. Nobbe	183
17	Drents Tiental	J.W. de Jongh	200		J.W. de Jongh	200	Rinsumageest	C. Verdel	111
18	Rinsumageest	K. Dijk	348		K. Dijk	348	DES Lunteren	A. Kloof	
	CEMA/De Vaste Zet	W. Meijer			W. Meijer				
Ronde 4									
19	Meurs Denk en Zet	Arbiter	149		Arbiter	149	11 maart	Arbiter	155
20	Astra Informatica	S. Bralls	263		S. Bralls	263	Meurs Denk en Zet	H. van der Tuijn	168
21	Witte van Moort	I. op 't Hof	69		I. op 't Hof	69	Wolter&Dros/ADG	W. Meijer	153
22	Maas van 't Hoog	H. Lenseink	106		H. Lenseink	106	Heijting Huissen	A.P. Kole	103
23	DES Lunteren	J.A. Lucassen	31		J.A. Lucassen	31	De Lier	A.J. van Alphen	161
24	Hillex	A. van Heumen	69		A. van Heumen	69	Hillex	J.A. Lucassen	103
	De Lier	C. Verdel			C. Verdel		DES Lunteren	H. Lenseink	
Ronde 5									
25	De Lier	Arbiter	95		Arbiter	95	13 november	Arbiter	95
26	Heijting Huissen	A.M. de Jong	108		A.M. de Jong	108	Meurs Denk en Zet	H. Lenseink	108
27	Wolter&Dros/ADG	H. van der Vegte	28		H. van der Vegte	28	Hillex	H. van der Tuijn	102
28	Drents Tiental	H. van der Tuijn	125		H. van der Tuijn	125	Maas van 't Hoog	W. Meijer	114
29	Rinsumageest	W. Meijer	114		W. Meijer	114	Witte van Moort	C.L.H.M. Janssen	
30	CEMA/De Vaste Zet	C.L.H.M. Janssen			C.L.H.M. Janssen		Astra Informatica		
Ronde 6									
31	Meurs Denk en Zet	Arbiter	69		Arbiter	69	27 november	Arbiter	69
32	Witte van Moort	A. Kloof	250		A. Kloof	250	Astra Informatica	A. Kloof	250
33	Maas van 't Hoog	J.A. Lucassen	116		J.A. Lucassen	116	CEMA/De Vaste Zet	G.H. Schuurman	116
34	DES Lunteren	G. Brummelman	50		G. Brummelman	50	Rinsumageest	W. van Wees	138
35	Hillex	W. van Wees	138		W. van Wees	138	Drents Tiental	H.J. van Marle	
36	De Lier	H.J. van Marle			H.J. van Marle		Wolter&Dros/ADG		
	Heijting Huissen						Heijting Huissen		
Ronde 7									
37	Heijting Huissen	Arbiter	57		Arbiter	57	11 december	Arbiter	57
38	Wolter&Dros/ADG	H. Lenseink	100		H. Lenseink	100	Meurs Denk en Zet	H. Lenseink	100
39	Drents Tiental	C. Verdel	128		C. Verdel	128	De Lier	K. Dijk	173
40	Rinsumageest	K. Dijk	173		K. Dijk	173	Heijting Huissen	S. Dijkstra	239
41	CEMA/De Vaste Zet	S. Dijkstra	186		S. Dijkstra	186	DES Lunteren	A.P. Kole	
42	Astra Informatica	A.P. Kole			A.P. Kole		Maas van 't Hoog	T. de Veer	
	Witte van Moort	T. de Veer			T. de Veer		Witte van Moort		

Hoofdklasse	scoretabel												voortschrijdingstabel											
	1	2	3	4	5	6	7	8	9	10	11	12	1	2	3	4	5	6	7	8	9	10	11	12
1 Rinsumag.	✓												2											
2 Witte vM		✓												2										
3 Hillex			✓												2									
4 Wolter&D				✓												2								
5 Meurs D.					✓												2							
6 CEMA/DVZ						✓												2						
7 Astra Inf							✓												2					
8 Heijting								✓												2				
9 De Lier									✓												2			
10 Maas van										✓												2		
11 DES Lunt.											✓												2	
12 Drents T												✓												2

1) Afwijkend in Gerefomeerde Kerk Open Hof, Vogelplein 1, 3815 GV Amerstoort (033) 472 81 67.

HOOFDKLASSE - Samenstelling teams

1215 Astra Informatica	1366	0301 Drents Tiental	1258	0558 Meurs Denk en Zet	1353
005 A. Brouwers	1441	043 B. Beugelink	1066	000 H.H.O. van den Akker	1367
088 A.K. Hage	1368	044 S. Beugelink	1245	129 J.L. van den Borst	1415
013 A. de Hoon	1272	016 E. Dollekamp	1385	045 C.C.M. van den Bosch	1131
017 P. Kort	1326	031 H. Kalk	1312	222 A. Boulatov	1495
105 J.J. de Leeuw	1354	007 J. Okken	1425	188 Tj. Harmsma	1393
090 R. Palmer	1408	010 P. Schuitema	1302	242 B. Messemaker	1252
093 P. Schellekens	1286	024 H. Thio	1190	229 S. Nasevich	1477
027 Th.C.H. Schippers	1331	030 J.E. de Vries	1262	241 B. Terwel	1188
108 A. van Tilborg	1291	033 E. Wanders	1202	208 A.H. Tjon A Ong	1291
111 H. Wiersma	1583	042 W. van der Wijk	1195	230 E. Vatoetin	1520
1303 CEMA/De Vaste Zet	1325	0521 Heijting Huissen	1374	0215 Rinsumageest	1342
067 B. Ba	1431	000 G.H.J. van Aalten	1465	072 Tj. van den Bosch	1148
062 P. Casaril	1319	003 A. Baljakin	1605	081 J.T. Dekker	1274
026 J. de Heer	1309	005 G.J.D. Berends	1361	051 Tj. Goedemoed	1387
037 G. Hübner	1334	199 Th.A.M. Berends	1295	060 G. Heerema	1352
049 B. Lemmens	1268	031 G.M.H.S. Jansen	1524	009 T. Kooistra	1331
013 S. Michiels	1300	035 M.B.J. Janssen	1339	037 A.P. van Leeuwen	1458
014 P. Nitsch	1409	039 F.R. Kemperman	1301	082 R. van der Pal	1386
056 E. Schalley	1260	040 M.O. Kemperman	1484	045 A.D. Scholma	1463
042 R. Schalley	1299	042 H. Klaassen	1215	069 H. Spanjer	1448
021 O. Verdel	1325	072 R. Veenings	1150	020 J. de Vries	1168
0804 De Lier	1337	0705 Hiltex	1445	0420 Witte van Moort	1376
107 A.J.J. van Adrichem	1220	074 J. Bastiaannet	1433	070 M. Barkel	1378
088 E. Autar	1400	078 A. van den Berg	1324	183 K. Bor	1328
080 R. Heusdens	1415	066 R. Clerc	1552	255 L. Fijn van Draat	1361
120 H. Jansen	1513	076 C. van Leeuwen	1371	137 P. Hoopman	1346
108 I. de Jong	1312	053 H. Meijer	1442	210 S. Nikhilananda	1403
023 F. de Koning	1366	043 P. Oudshoorn	1448	244 M. Podolski	1477
131 D. van Schaik jr.	1250	114 E. Prosman	1521	038 G. Salomé	1474
142 L. Sekongo	1324	023 B. Raven	1456	039 J. Schippers	1300
042 P.J. van der Stap	1337	067 K. Thijssen	1478	067 E. Twiest	1305
121 W. Thoen	1234	049 J.G. Wiering	1425	194 A.P. Zwart	1388
0524 DES Lunteren	1270	0415 Maas van 't Hoog	1392	0602 Wolter&Dros/ADG	1332
118 R. van de Beek	1216	089 J.M. Drent	1308	058 A.N.J. Bollebakker	1285
057 R. Cousijnsen	1263	068 L. Faber	1307	092 W. Bremmer	1387
117 J. van Galen	1233	090 A.L. Jurg	1266	144 G.L. de Bruijn	1180
056 E. van Hierden	1308	021 J. Krajenbrink	1516	145 J. Capelle	1311
086 P.J. Hoogteijling	1294	101 O. Mol	1424	120 C. de Jong	1246
017 H. Klarenbeek	1373	067 A. Ottink	1349	141 P.J.N. Karregat	1253
019 H. Kroesbergen	1289	111 A. Schwarzman	1594	109 J. Kos	1318
020 M. Kroesbergen	1294	083 P. van Splunter	1369	146 N. Samb	1460
138 M. Monteba	1261	037 J.H. Stokkel	1443	088 T. Sijbrands	1613
074 E. van de Pol	1169	039 W. Sytsma	1339	067 C. Strooper	1265

EERSTE KLASSE A - Rooster

Ronde	Plaats	Arbiters	km	Tijd	Arbiters	km	Tijd	Arbiters	km	Tijd
Ronde 1	1 NOAD	Arbiters	40	5-15	Arbiters	40	8-12	Arbiters	40	8-12
2 TDV	Heijmans Excelsior	H.P.M. van Werkhoven	94	11-9	D. van Wijngaarden	106	6-14	F.S. de Jonge	22	8-12
3 PWG 's-Gravenpolder	CAB Holland/Denk en Zet	J.M. Honig	154	14-6	G.N. Berbee	42	8-12	C. Stolker	42	
4 RDC	PSV Dammen	F.S. de Jonge	22							
5 RDG-DIO	Schiedam									
6 Den Haag	IDV H.I.Ambacht									
Ronde 2	7 NOAD	Arbiters	99	8-12	Arbiters	99	8-12	Arbiters	99	8-12
8 Schiedam	IDV H.I.Ambacht	A. van Heumen	22	12-8	H.J. van Marle	136	5-15	D. Alderliesten	74	9-11
9 PSV Dammen	RDG-DIO	J.Th.G. Peeters	122	10-10	G. van Winkel	34		H. Ketelaars	34	
10 CAB Holland/Denk en Zet	PWG 's-Gravenpolder									
11 Damlust	TDV									
12 Heijmans Excelsior										
Ronde 3	13 TDV	Arbiters	75		Arbiters	75		Arbiters	75	
14 PWG 's-Gravenpolder	NOAD	C.L.H.M. Janssen	130		J.M. Honig	38		A.M. de Jong	56	
15 RDC	Heijmans Excelsior	A.M. de Jong	56		C. Stolker	136		E. de Nijs	107	
16 RDG-DIO	Damlust							H.J. van Marle	26	
17 Den Haag	CAB Holland/Denk en Zet									
18 IDV H.I.Ambacht	PSV Dammen									
19 NOAD	Schiedam									
20 PSV Dammen	IDV H.I.Ambacht									
21 CAB Holland/Denk en Zet	RDG-DIO									
22 Damlust	Den Haag									
23 Heijmans Excelsior	RDG-DIO									
24 TDV	RDC									
25 PWG 's-Gravenpolder	PWG 's-Gravenpolder									
26 RDC	NOAD									
27 RDG-DIO	TDV									
28 Den Haag	Heijmans Excelsior									
29 IDV H.I.Ambacht	Damlust									
30 Schiedam	CAB Holland/Denk en Zet									
31 NOAD	PSV Dammen									
32 CAB Holland/Denk en Zet	Schiedam									
33 Damlust	IDV H.I.Ambacht									
34 Heijmans Excelsior	Den Haag									
35 TDV	RDG-DIO									
36 PWG 's-Gravenpolder	RDC									
Ronde 6	37 RDC	Arbiters	64		Arbiters	64		Arbiters	64	
38 RDG-DIO	NOAD	T. de Veer	40		L. Sommeeling	33		C.L.H.M. Janssen	102	
39 Den Haag	PWG 's-Gravenpolder							J.Th.G. Peeters	148	
40 IDV H.I.Ambacht	NOAD									
41 Schiedam	TDV									
42 PSV Dammen	Heijmans Excelsior									
	Damlust									
	CAB Holland/Denk en Zet									

1) Afwijkend lokaal, wordt nog bekend gemaakt

Ronde	Plaats	Arbiters	km	Tijd	Arbiters	km	Tijd
Ronde 8	43 NOAD	Arbiters	81		Arbiters	81	
44 Damlust	CAB Holland/Denk en Zet	C.L.H.M. Janssen	112		C. Stolker	90	
45 Heijmans Excelsior	PSV Dammen	A. Kloof	63			130	
46 TDV	Schiedam					20	
47 PWG 's-Gravenpolder	IDV H.I.Ambacht						
48 RDC	Den Haag						
	RDG-DIO						
Ronde 9	49 RDG-DIO	Arbiters	136		Arbiters	136	
50 Den Haag	NOAD	W.W.C.M. Eijgenraam	20		H.J. van Marle	91	
51 IDV H.I.Ambacht	RDC						
52 Schiedam	PWG 's-Gravenpolder						
53 PSV Dammen	TDV						
54 CAB Holland/Denk en Zet	Heijmans Excelsior						
	Damlust						
Ronde 10	55 NOAD	Arbiters	110		Arbiters	110	
56 Heijmans Excelsior	Damlust	H. Ketelaars	51		H.J. van Marle	39	
57 TDV	CAB Holland/Denk en Zet						
58 PWG 's-Gravenpolder	PSV Dammen						
59 RDC	Schiedam						
60 RDG-DIO	IDV H.I.Ambacht						
	Den Haag						
Ronde 11	61 Den Haag	Arbiters	136		Arbiters	136	
62 IDV H.I.Ambacht	NOAD	H.J. van Marle	42		D. Alderliesten	40	
63 Schiedam	RDG-DIO						
64 PSV Dammen	RDC						
65 CAB Holland/Denk en Zet	PWG 's-Gravenpolder						
66 Damlust	TDV						
	Heijmans Excelsior						

Eerste Klasse A	scoretabel												voortschrijdingstabel											
	1	2	3	4	5	6	7	8	9	10	11	12	1	2	3	4	5	6	7	8	9	10	11	12
1 PSV Dam.	✓												2	4										
2 IDV H.I.A.	✓	✓											2	4										
3 PWG 's-Gr.	✓	✓	✓										2	4										
4 Heijmans	✓	✓	✓	✓									2	3										
5 RDG-DIO	✓	✓	✓	✓	✓								2	2										
6 RDC	✓	✓	✓	✓	✓	✓							0	2										
7 Damlust	✓	✓	✓	✓	✓	✓	✓						2	2										
8 Schiedam	✓	✓	✓	✓	✓	✓	✓	✓					0	2										
9 TDV	✓	✓	✓	✓	✓	✓	✓	✓	✓				0	1										
10 Den Haag	✓	✓	✓	✓	✓	✓	✓	✓	✓	✓			0	0										
11 CAB Holl.	✓	✓	✓	✓	✓	✓	✓	✓	✓	✓	✓		0	0										
12 NOAD	✓	✓	✓	✓	✓	✓	✓	✓	✓	✓	✓	✓	0	0										

EERSTE KLASSE A - Samenstelling teams

1007 CAB Holland/DEZ	1176	1008 IDV H.I.Ambacht	1282	0919 RDC	1223
058 T.C. van Es	1203	024 W. Aliar	1318	102 D.A.T.M. Bosch	1224
008 P. Hartog	1317	033 C. Binnenkade	1201	101 M.W.A. Bremer	1248
011 A.P. de Hek	1277	001 A. van Bokhoven	1213	053 D.J.C. van Dijk	1368
016 W. Kalis	1346	002 H.R. Clasquin	1245	028 C.A. van Dusseldorp	1364
079 F. Keizer	1148	043 A. Droog	1314	071 J.H. Hogewoning	1048
021 P. van Noordennen	1111	030 S. de Jong	1314	103 M.C.W. Kloosterziel	1290
059 W. den Toom	1055	025 S. Kasnadi	1289	042 R.M. Kromhout	1135
034 P. Trapman jr.	995	034 R.D. Kloosterman	1258	062 A. de Mooij	1133
024 P. Trapman sr.	1128	027 F.J. Tholel	1288	134 E.J. van Reenen	1185
081 J. van der Wielen	1178	035 A. van de Weteringh	1378	123 P.J. Rijken	1232
0906 Damlust	1178	0526 NOAD	1254	0803 RDG-DIO	1243
001 C. den Besten	1159	063 E. Altsjoel	1252	008 A.A.W.M. Bruyns	1206
004 M.A. Bitter	1202	072 L. Buijs	1094	017 E. Holstvoogd	1270
038 P.J. van Eck	1273	018 A. Kokke	1170	074 M.J.T. Hoogakker	1361
035 E. Hoogendoorn	1288	105 M. Krasnjanski	1347	021 F.C.H. Ivens	1428
045 G.A. IJssel	1041	023 H. Ladage	1230	118 P. Jeneson	1250
039 T. van de Krol	1309	089 D.J.A.M. van Os	1142	109 P.M. Malahé	1216
040 K.L. Oudenes	1092	068 P. Roozenburg	1386	040 N. Mondt	1016
018 P. Pippel	1132	047 A. van Wel	1072	121 L. Rosendaal	1222
034 P.H. Schep	1038	080 A. Wirny	1265	062 K. Toet	1269
028 G.P. van der Wouden	1241	079 W. Wirny	1585	066 F.L. van der Velde	1191
0801 Den Haag	1204	1205 PSV Dammen	1319	0811 Schiedam	1238
005 R.P. Bidesi	1148	012 I. Greveraars	1331	071 R.A. van Eijk	1234
075 F.A. van Eenennaam	1188	059 C. van den Hurk	1387	012 E.A. de Jager	1209
013 J.A. den Engelsman	1382	060 H.A.M. van den Hurk	1302	016 J.A.C. Lansbergen	1179
076 G.J. de Groot	1250	071 M. Makrovitsj	1327	073 F.C. Luteyn	1385
016 H.M. de Hardt	1105	043 C. Nas	1243	022 C.J. Mous	1211
157 M. Hoogenboom	1271	027 M. Nas	1260	089 D. van Schaik	1131
023 J. Kok	1244	028 F. Passchier	1211	031 M.E. Smit	1205
029 P. Lodder	1215	055 I. Tschartoriski	1316	051 W.J. Vrijland	1285
097 H.H.J. Vroom	1096	074 L. Volkova	1333	070 H. de Witt	1347
050 R. Zwart	1141	065 A. Voronitsch	1475	086 B. Wollaert	1198
1207 Heijmans Excelsior	1283	1103 PWG 's Gravenpold.	1209	1217 TDV	1244
000 R. Balak	1195	144 A. van de Berge	1228	098 T. Akkermans	1190
001 M. van Ballegooijen	1331	150 H. Gunter	1214	001 K. van Bakel	1162
010 R. Entken	1230	161 R. Gunter	1179	029 A. van Berkel	1410
046 H. Kolk	1203	113 C. Hamers	1164	107 E. Dusamos	1147
020 W. van der Kooij	1413	012 E. Hamers	1201	008 J. van den Hooff	1221
024 K. van Lith	1330	102 D. Kasse	1301	010 C. Korsten	1240
133 J.P. Plantin		053 A. Kousemaker	1222	011 C. Kuijstermans	1287
036 F. Teer	1383	131 C. Rijk	1252	013 A. Mathijssen	1359
134 A. Vermeulen	1276	132 M.J. Walraven	1195	109 L. Thijssen	1132
104 A. van de Wielen	1186	101 E.M. Wiskerke	1134	021 H. Verpoest	1296

JEUGDKAMPIOENSCHAP VAN DORDRECHT 1999

NR	N A A M :	<u>1</u>	<u>2</u>	<u>3</u>	<u>4</u>	<u>5</u>	<u>6</u>	<u>7</u>	<u>8</u>	<u>9</u>	PTN	CAT
1	Thierry Schellenbach	X										Pup.
2	Robin Mensingh		X							2		Aspi
3	Roger Mensingh			X					2			Aspi
4	Michel Wijnbeek				X			2				Aspi
5	Soeredj Ramkhelawan					X	2					Pup.
6	Berry van der Tas					0	X					Welp
7	Dennis Peek				0			X				Pup.
8	Koen Smink			0					X			Welp
9	Leroy Kuiters		0							X		Welp

1° ronde 4.10.1999

Robin - Leroy 2-0
 Roger - Koen 2-0
 Soeredj- Berry 2-0
 Michel - Dennis 2-0
 Thierry- computer

2° ronde (11/10)

Michel - Robin
 Soeredj- Thierry
 Berry - Leroy
 Dennis - Koen
 Roger - computer

3° ronde (25/10)

Koen - Berry
 Leroy - Soeredj
 Thierry- Michel
 Robin - Roger
 Dennis - computer

4° ronde (1/11)

Thierry- Koen
 Robin - Dennis
 Roger - Berry
 Michel - Soeredj
 Leroy - computer

5° ronde (8/11)

Leroy - Dennis
 Thierry- Berry
 Robin - Soeredj
 Roger - Michel
 Koen - computer

6° ronde (15/11)

Roger - Thierry
 Michel - Leroy
 Soeredj- Koen
 Berry - Dennis
 Robin - computer

7° ronde (22/11)

Soeredj- Roger
 Berry - Robin
 Dennis - Thierry
 Koen - Leroy
 Michel - computer

8° ronde (29/11)

Dennis - Soeredj 0-2
 Koen - Michel 0-2
 Leroy - Roger 0-2
 Thierry - Robin 2-0
 Berry - computer

9° ronde (6/12)

Berry - Michel
 Dennis - Roger
 Koen - Robin
 Leroy - Thierry
 Soeredj- computer

Speeltempo : 30 minuten per speler per partij.

Noteren : Verplicht, m.u.v. de welpen Leroy, Koen en Berry.
 Bij minder dan **tien** minuten bedenktijd, dan mag men stoppen met noteren (later bijwerken?)

Prijzen : Iedere deelnemer wordt eerste, tweede of derde in zijn categorie. De gene met de meeste punten zal Algemeen jeugdkampioen van Dordrecht worden en mag de wisselbeker mee naar huis nemen !

Bij problemen beslissen de wedstrijdleiders: Anton/Johan/Joop.

ZUID-HOLLAND-ZUID 1999.

<u>NR</u>	<u>N A A M</u> :	<u>1</u>	<u>2</u>	<u>3</u>	<u>4</u>	<u>5</u>	<u>6</u>	<u>7</u>	<u>8</u>	<u>9</u>	<u>10</u>	<u>PTN</u>
1	A. v.d. Weteringh	X		1			2		1	1		5
2	Sallie de Jong		X		2	1				0	2	5
3	Anton Kosior	1		X			1			2	2	6
4	Francis Tholel		0		X	1		2		2		5
5	Ton van Bokhoven		1		1	X		0	2			4
6	Ruud van Drunen	0		1			X	0	0			1
7	Ashok Bhajan				0	2	2	X			0	4
8	Harry Clasquin	1				0	2		X			3
9	Frits van Vloten	1	2	0	0					X		3
10	Radjinder Jharap		0	0				2			X	2

Bhajan, A. Seringenstr. 10c 3073 CX Rotterdam 0104230129
 Bokhoven.v.T. Bankertplein 49 3342 TB HI.Ambacht 0786813768
 Clasquin, H. Poortmolen 196 2906RM C.a/d IJssel 0104580028
 Drunen,van R. Nehrusingel 4 3066 VN Rotterdam 0104213663
 Jharap , R. Wallisweg 14a 3027 GW Rotterdam --
 Jong,de S. Marie koenenlaan 470 5044 NL Tilburg --
 Kosior , A. Berkenhof 47 3355 AC Papendrecht 0786134893
 Tholel , F. Roerdompstr. 11 3362 PK Sliedrecht 0184422308
 Vloten,van F. Soembastraat 29 3312 HS Dordrecht 0786132708
 Weteringh,vd A. Vd.Broekerf 175 3315 SH Dordrecht 0786165086

Alderliesten,D. Randwijk 97 3351 SE Papendrecht 0786153646

Dienstencentrum Gerbrandystraat 31 te Papendrecht 0786154741

1° ronde 28.08.99 . 2° ronde 04.09.99. 3° ronde 11.09.99.
Weteringh-Clasquin 1-1 v.Vloten-F.Tholel 0-2 Weteringh-Vloten 1-1
A. Kosior-v.Vloten 2-0 De Jong -Bokhoven 1-1 v.Drunen -Kosior 1-1
v. Drunen-A.Bhajan 0-2 A.Bhajan-R.Jharap 0-2 R.Jharap -Clasquin 0-2
R. Jharap-De Jong 0-2 Clasquin-v.Drunen 2-0 Bokhoven -Bhajan 0-2
Bokhoven -F.Tholel 1-1 A.Kosior-Weteringh1-1 F.Tholel- Jong 0-2

4° ronde 18.09.1999 .
F. van Vloten - S. de Jong 2-0
Ashok Bhajan - F. Tholel 0-2
H. Clasquin -T.v.Bokhoven 0-2
Anton Kosior - R. Jharap 2-0
A.v.d.Weteringh- R.v. Drunen 2-0

5e ronde 23.10.1999.
F. van Vloten - Ashok Bhajan
H. Clasquin - S. de Jong
Anton Kosior - F. Tholel
A.v.d.Weteringh- T.v.Bokhoven
Ruud van Drunen- R. Jharap

6° ronde 06.11.1999 .
R. Jharap - F. van Vloten
T.v.Bokhoven - Ruud van Drunen
F. Tholel - A.v.d.Weteringh
S. de Jong - Anton Kosior
Ashok Bhajan - Harry Clasquin

7° ronde 20.11.1999.
F. van Vloten - H. Clasquin
Anton Kosior - Ashok Bhajan
A.v.d.Weteringh- S. de Jong
Ruud van Drunen- F. Tholel
R. Jharap - T.v.Bokhoven

8° ronde 04.12.1999.
R. van Drunen- F. van Vloten
R. Jharap - A.v.d.Weteringh
T.v.Bokhoven - Anton Kosior
F. Tholel - Harry Clasquin
S. de Jong - Ashok Bhajan

9° ronde 18.12.1999
T.v.Bokhoven - F. van Vloten
F. Tholel - Radjinder Jharap
S. de Jong - R. van Drunen
A. Bhajan - A.v.d.Weteringh
H. Clasquin - Anton Kosior

DOORLOOPTABEL

<u>NR</u>	<u>N A A M :</u>	<u>1</u>	<u>2</u>	<u>3</u>	<u>4</u>	<u>5</u>	<u>6</u>	<u>7</u>	<u>8</u>	<u>9</u>	<u>Besl</u>
1	Anton Kosior	2	3	4	6						
2	Sallie de Jong	2	3	5	5						
	Av.d.Weteringh	1	2	3	5						
	Francis Tholel	1	3	3	5						
5	Ashok Bhajan	2	2	4	4						
	Ton van Bokhoven	1	2	2	4						
7	Harry Clasquin	1	3	5	5						
8	Frits van Vloten	0	0	1	3						
9	Radjinder Jharap	0	2	2	2						
10	Ruud van Drunen	0	0	1	1						

EERSTE RONDE FINALE ZUID HOLLAND ZUID 1999

		Bha	Jong	Kos	Bok	Clas	Tho	Wer	Dru	Jha	Vlot	
1	Ashok Bhajan	*							2			2
2	Sally de Jong		*							2		2
3	Anton Kosior			*							2	2
4	Ton van Bokhoven				*		1					1
5	Harry Clasquin					*		1				1
6	Francis Tholel				1		*					1
7	Arie van de Weteringh					1		*				1
8	Ruud van Drunen	0							*			0
9	Radjinder Jharap		0							*		0
10	Frits van Vloten			0							*	0

Ruud van Drunen - Ashok Bhajan 0-2 28-08-1999 1.59/1.56

1.33-29	19-24	13.31-26	5-10	25.28x19	14x23	37.34-30	4- 9
2.39-33	14-19	14.26x17	12x21	26.31-26	10-14	38.41-37	18-23
3.44-39	20-25	15.36-31	7-12	27.26x17	12x21	39.33-28	23-29
4.29x20	25x14	16.31-27	21x32	28.44-39	7-12	40.37-31	29-33
5.35-30	19-23	17.38x27	11-17	29.39-33	14-19	41.38x20	14x34
6.50-44	14-19	18.43-38	17-21	30.33-28	15-20	42.48-43	19-24
7.30-25	10-14	19.37-32	2- 7	31.25x14	19x10	43.42-38	24-29
8.32-28	23x32	20.49-43	6-11	32.28x19	13x24	44.43-39	34x43
9.37x28	17-22	21.41-37	11-17	33.38-33	10-14	45.38x49	29-33
10.28x17	12x21	22.37-31	17-22	34.43-38	9-13	46.28x39	21-26
11.41-37	7-12	23.33-28	22x33	35.40-35	13-19	47.45-40	26x28
12.46-41	1- 7	24.39x28	19-23	36.47-41	8-13	48.40-34	12-17

Radjinder Jharap - Sally de Jong 0-2 28-08-1999 1.56/1.55

1.32-27	18-23	11.37-32	25x34	21.33-29	24x33	31.43-39	17-22
2.31-26	12-18	12.39x30	14-20	22.38x29	20-25	32.37-31	11-17
3.37-32	7-12	13.32-27	20-25	23.43-38	9-14	33.41-36	6-11
4.41-37	17-22	14.44-39	25x34	24.48-43	4- 9	34.38-33	22-27
5.46-41	22x31	15.39x30	15-20	25.43-39	14-20	35.21x23	18x47
6.36x27	11-17	16.50-44	10-14	26.39-33	9-14	36.24-20	15x24
7.27-21	16x27	17.27-21	5-10	27.49-43	3- 9	37.39-33	47x29
8.32x21	6-11	18.44-39	20-24	28.47-41	1- 6	38.34x23	25x34
9.21-16	2- 7	19.41-37	14-20	29.29-24	20x29	39.40x20	19x28
10.34-30	20-25	20.39-34	10-15	30.33x24	23-28	40.20-15	28-33

Arie van de Weteringh-Harry Clasquin 1-1 28-08-1999 2.07/2.03

1.31-27	19-23	14.40-35	1- 7	27.16x 7	12x 1	40.32x21	26x17
2.33-28	17-21	15.44-39	18-23	28.48-43	6-11	41.34-29	23x34
3.28x19	14x23	16.42-38	21-26	29.39-33	23-29	42.30x39	19-23
4.39-33	10-14	17.27-21	16x27	30.46-41	18-23	43.39-33	14-19
5.44-39	5-10	18.32x21	17-22	31.41-37	13-18	44.38-32	9-14
6.33-28	11-17	19.21-16	12-18	32.44-39	9-13	45.43-38	23-29
7.28x19	14x23	20.47-42	8-12	33.36-31	3- 9	46.33-28	29-34
8.38-33	7-11	21.49-44	20-24	34.33-28	17-21	47.38-33	13-18
9.50-44	10-14	22.37-31	26x37	35.31-27	21-26	48.32-27	4- 9
10.35-30	13-19	23.41x32	12-17	36.39-34	29x40	49.37-31	9-13
11.30-25	8-13	24.33-28	22x33	37.45x34	11-16	50.31-26	24-30
12.34-29	23x34	25.38x20	15x24	38.28-22	16-21	51.35x24	19x30
13.39x30	2- 8	26.43-38	7-12	39.27x16	18x27	52.27-21	

Ton van Bokhoven - Francis Tholel 1-1 28-08-1999 2.10/2.00

1.33-29	18-22	15.42-38	16-21	29.36-31	9-13	43.37-32	9-14
2.31-26	20-24	16.41-37	11-16	30.31-27	11-17	44.44-39	14-19
3.29x20	15x24	17.44-39	7-11	31.38-32	1- 7	45.39-33	7-11
4.34-30	22-28	18.48-43	21-27	32.27-21	7-11	46.43-38	19-24
5.32x23	19x28	19.32x21	16x27	33.21-16	4- 9	47.32-27	24-30
6.30x19	13x24	20.37-32	11-16	34.16x 7	12x 1	48.35x24	13-19
7.38-32	10-15	21.32x21	16x27	35.32-28	1- 7	49.24x13	12-18
8.32x23	14-20	22.46-41	6-11	36.45-40	20-24	50.13x22	17x30
9.39-34	5-10	23.50-44	13-18	37.29x20	15x24	51.38-33	11-17
10.34-29	24x33	24.41-37	17-22	38.43-38	8-12	52.47-41	30-35
11.43-38	10-14	25.37-32	22-28	39.38-33	18-23	53.40-34	25-30
12.38x29	8-13	26.32x21	28x19	40.49-43	23x32	54.34x25	35-40
13.40-34	20-25	27.21-16	14-20	41.33-29	24x33		
14.37-32	3- 8	28.16x 7	2x11	42.39x37	19-23		

Anton Kosior - Frits van Vloten 2-0 28-08-1999 2.25/2.39

1.32-28	18-23	20.39-33	14-20	39.32x21	26x17	58. 9- 3	5-46
2.34-29	23x34	21.25x14	9x20	40.33-28	17-22	59.26-31	46- 5
3.40x29	20-24	22.33x24	20x29	41.28x17	24-29	60.31-13	5-46
4.29x20	15x24	23.40-34	29x40	42.34x23	19x28	61.13- 4	46- 5
5.45-40	12-18	24.45x34	17-21	43.30-24	7-11	62. 4-31	5-46
6.37-32	7-12	25.38-33	15-20	44.17-12	11-16	63.48-42	46- 5
7.40-34	10-15	26.42-38	20-24	45.35-30	6-11	64.42-38	5-46
8.41-37	5-10	27.47-42	8-12	46.12- 8	3x12	65.38-33	46- 5
9.34-30	15-20	28.43-39	12-18	47.30-25	12-18	66. 3-26	5-46
10.30-25	10-15	29.49-43	4- 9	48.24-20	14-19	67.31-27	11-17
11.50-45	17-21	30.27-22	18x27	49.20-15	19-23	68.26x 3	46-37
12.31-26	2- 7	31.37-31	26x37	50.15-10	28-33	69. 3-26	37-48
13.26x17	12x21	32.42x22	21-26	51.38x29	23x34	70.33-28	48-25
14.36-31	21-26	33.34-29	23x34	52.10- 4	1- 6	71.28-23	25- 3
15.31-27	7-12	34.39x30	11-17	53. 4x31	34-40	72.23-18	6-11
16.46-41	18-23	35.22x11	16x 7	54.31-26	40-44	73.27-21	16x27
17.41-36	12-17	36.43-39	13-18	55.25-20	44-50		
18.44-40	24-29	37.39-34	9-14	56.20-14	50-28		
19.33x24	20x29	38.28-22	18x27	57.14- 9	28- 5		

Nu ook de finale van ZHZ op internet, alle partijen, uitslagen, stand en ronde verslagen via de homepage van de Dordrechtse Dam Vereniging: het internet adres is:
<http://home1.quicknet.nl/~dd101726>

Vuurwerk in eerste ronde

Van onze dammedewerker



PAPENDRECHT - De provinciale damfinale leverde op de eerste dag meteen vuurwerk op. De tien finalisten zorgden in het Papendrechtse Dienstencentrum op alle vijf de bordes voor prima partijen, waarbij de spanning te snijden was en de ontknoping lang onduidelijk bleef.

Ton van Bokhoven remiseerde met Francis Tholel. Radjinder Jharap en Sally de Jong wikkel-

den een smulpartij af, die de in de tijdnoedfase door de Tilburgse simpel werd gewonnen. Ashok Bhajan verraste Ruud van Drunen met een lichte combinatie en greep de volle buit.

Anton Kosior en routinier Frits van Vloten wikkelden een enerverende partij met wisselende kansen af, die door eerstgenoemde werd gewonnen. Harry Clasquin speelde een sterke partij tegen Arie van de Weteringh, maar kreeg zijn opponent niet klein: remise derhalve.

TWEEDE RONDE FINALE ZUID-HOLLAND-ZUID 1999

		1	2	3	4	5	6	7	8	9	10	pt
1	Harry Clasquin	*							1	2		3
2	Sallie de Jong		*				1	2				3
3	Anton Kosior			*					1		2	3
4	Francis Tholel				*		1				2	3
5	Ashok Bhajan					*		0		2		2
6	Ton van Bokhoven		1		1		*					2
7	Radjinder Jharap		0			2		*				2
8	Arie van de Weteringh	1		1					*			2
9	Ruud van Drunen	0				0				*		0
10	Frits van Vloten			0	0						*	0

Frits van Vloten - Francis Tholel

0-2 04-09-1999 2.45/2.09

1.32-28	20-24	18.31-27	10-14	35.42x31	15-20	52.38-32	35-40
2.37-32	17-22	19.50-44	8-12	36.28x17	12x21	53.34-30	24x35
3.28x17	12x21	20.44-39	21-26	37.48-42	20-24	54.45x34	19-23
4.31-26	7-12	21.39-34	23-29	38.42-37	21-26	55.32-27	23-28
5.26x17	12x21	22.34x23	24-30	39.33-28	24-30	56.36-31	26x37
6.34-30	1- 7	23.35x24	20x18	40.31-27	8-12	57.27-21	37-42
7.41-37	7-12	24.36-31	26x37	41.37-32	13-18	58.21-17	42-48
8.33-28	21-26	25.32x41	3- 8	42.28-22	18-23	59.34-29	28-33
9.39-33	11-17	26.38-32	4- 9	43.49-44	30-35	60.29x38	48-39
10.44-39	17-22	27.43-38	2- 7	44.22-17	12x21	61.16-11	7x16
11.28x17	12x21	28.41-37	18-22	45.27x16	23-28	62.17-12	39-17
12.33-28	6-11	29.27x18	13x22	46.32x23	19x28	63.12x21	16x27
13.39-33	11-17	30.47-42	5-10	47.40-34	10-15	64.38-33	20-24
14.37-31	26x37	31.46-41	9-13	48.44-39	15-20	65.33-28	24-29
15.42x31	14-20	32.41-36	16-21	49.34-29	14-19		
16.30-25	18-23	33.37-31	21-27	50.39-34	19-24		
17.25x14	9x20	34.32x21	17x37	51.29-23	28x19		

Sallie de Jong - Ton van Bokhoven

1-1 04-09-1999 2.59/2.36

1.32-28	19-23	18.33-28	13-18	35.41-37	21-26	52.28x19	17-22
2.28x19	14x23	19.39-33	1- 6	36.32x21	26x17	53.27-21	22-27
3.37-32	10-14	20.50-44	18-23	37.37-32	17-22	54.43-38	27x16
4.41-37	14-19	21.28x19	14x23	38.28x17	11x22	55.30-24	16-21
5.33-29	17-22	22.44-39	17-22	39.38-33	2- 7	56.24-20	18-23
6.46-41	20-25	23.39-34	10-14	40.49-43	18-23	57.19x28	21-26
7.39-33	15-20	24.43-39	12-18	41.42-38	14-19	58.32-27	7-11
8.44-39	20-24	25.48-43	7-12	42.47-42	13-18	59.28-23	11-17
9.29x20	25x14	26.34-29	23x34	43.42-37	9-14	60.23-19	10-15
10.34-29	23x34	27.39x30	9-13	44.37-31	14-20	61.20-14	17-21
11.40x29	5-10	28.33-29	13-19	45.25x14	19x10	62.27x16	26-31
12.45-40	11-17	29.38-33	19-23	46.31-27	22x31	63.14- 9	31-36
13.40-34	6-11	30.33-28	22x24	47.36x27	4- 9	64. 9- 3	36-41
14.29-24	19x30	31.30x28	12-17	48.33-28	9-14	65.19-14	41-47
15.34x25	22-27	32.43-38	8-13	49.28x19	14x23	66.38-32	47-41
16.32x21	16x27	33.35-30	3- 9	50.38-33	6-11		
17.31x22	18x27	34.37-32	17-21	51.33-28	11-17		

Ashok Bhajan - Radjinder Jharap

0-2 04-09-1999 2.07/2.01

1.32-28	18-22	15.42-37	17-21	29.50-45	19-24	43.34-29	8-12
2.37-32	12-18	16.47-42	21-26	30.27-22	18x27	44.29x20	14x25
3.32-27	7-12	17.34-29	20-24	31.31x22	12-18	45.38-32	16-21
4.38-32	1-7	18.29x20	15x24	32.37-31	18x27	46.39-34	13-18
5.43-38	20-25	19.40-34	24-30	33.31x22	14-19	47.28-22	18x29
6.49-43	14-20	20.35x24	19x30	34.36-31	26x37	48.34x3	25-30
7.31-26	22x31	21.45-40	30-35	35.32x41	8-12	49.3x17	21x12
8.26x37	16-21	22.50-45	14-19	36.41-37	11-17	50.48-43	30-35
9.37-31	21-26	23.34-29	9-14	37.22x11	6x17	51.40-34	35-40
10.32-27	26x37	24.39-34	3-9	38.43-39	17-21	52.43-39	40x29
11.41x32	10-14	25.44-39	35x44	39.37-31	10-14	53.39-34	29x40
12.46-41	11-16	26.39x50	14-20	40.31-26	2-8	54.45x34	26-31
13.41-37	7-11	27.45-40	20-24	41.26x17	12x21	55.37x26	12-17
14.37-31	5-10	28.29x20	25x14	42.42-37	21-26		

Harry Clasquin - Ruud van Drunen

2-0 04-09-1999 2.10/2.40

1.32-28	19-23	15.37-32	26x37	29.43-38	2-8	43.29-24	22-27
2.28x19	14x23	16.42x31	21-26	30.38-32	8-13	44.45-40	11-17
3.37-32	10-14	17.50-44	26x37	31.32x23	13-19	45.40-34	17-21
4.41-37	5-10	18.32x41	18-22	32.49-43	19x28	46.34-29	12-17
5.46-41	14-19	19.28x17	11x22	33.43-38	4-9	47.39-33	13-18
6.35-30	20-25	20.48-42	22-28	34.38-32	9-13	48.23x12	17x8
7.40-35	10-14	21.41-37	6-11	35.32x23	13-19	49.44-39	1-7
8.44-40	17-21	22.34-29	11-17	36.47-42	19x28	50.39-34	8-12
9.32-28	23x32	23.38-32	7-11	37.42-38	14-20	51.29-23	21-26
10.37x28	21-26	24.32x23	13-19	38.38-32	17-22	52.34-29	12-17
11.41-37	15-20	25.24x13	8x28	39.32x23	20-24	53.37-32	27x38
12.30-24	20x29	26.42-38	9-13	40.29x20	25x14	54.33x42	7-12
13.33x24	19x30	27.38-32	13-19	41.40-34	3-9	55.42-37	17-22
14.35x24	16-21	28.32x23	19x28	42.34-29	9-13	56.24-19	

Anton Kosior - Arie van de Weteringh

1-1 04-09-1999 2.13/2.19

1.32-28	18-23	17.42-38	10-14	33.31-26	4-9	49.32-27	13-18
2.34-29	23x32	18.38-32	7-12	34.27-21	19-23	50.39-33	23-29
3.37x28	12-18	19.31-26	22x31	35.37-32	13-19	51.34x23	18x38
4.41-37	16-21	20.26x37	1-7	36.32-27	11-17	52.24-19	38-42
5.37-32	21-26	21.46-41	8-13	37.38-32	9-13	53.19-13	42-47
6.40-34	26x37	22.48-42	3-8	38.33-28	6-11	54.13-9	47-33
7.42x31	19-23	23.43-38	7-11	39.21-16	20-24	55.9-4	33x50
8.28x19	14x23	24.49-43	2-7	40.16x7	12x1	56.40-35	50-45
9.47-42	10-14	25.45-40	20-25	41.27-21	8-12	57.27-22	16x18
10.33-28	14-19	26.32-28	23x32	42.32-27	23x32	58.4x11	45-50
11.39-33	17-22	27.37x28	18-23	43.27x38	18-23	59.11-16	50-39
12.28x17	11x22	28.29x18	12x32	44.38-33	1-7	60.16-38	39-11
13.32-28	23x32	29.38x27	14-20	45.42-37	7-11	61.38-43	11-2
14.38x27	19-23	30.43-38	13-18	46.37-32	24-29	62.43-34	2-7
15.44-39	13-19	31.41-37	7-12	47.33x24	19x30		
16.50-44	5-10	32.36-31	9-13	48.35x24	11-16		

Nu ook de finale van ZHZ op internet, alle partijen, uitslagen, stand en ronde verslagen via de homepage van de Dordrechtse Dam Vereniging: het internet adres is:
<http://home1.quicknet.nl/~dd101726>

	FINALE ZHZ 1999	1	2	3	4	5	6	7	8	9	10	
1	<i>Sallie de Jong</i>	*				2		2	1			5
2	<i>Ashok Bhajan</i>		*					0	2	2		4
3	<i>Anton Kosior</i>			*			1			1	2	4
4	<i>Harry Clasquin</i>				*		1			2		3
5	<i>Francis Tholel</i>	0				*			1		2	3
6	<i>Arie van de Weteringh</i>			1	1		*				1	3
7	<i>Radjinder Jharap</i>	0	2					*				2
8	<i>Ton van Bokhoven</i>	1	0			1			*			2
9	<i>Ruud van Drunen</i>		0	1	0					*		1
10	<i>Frits van Vloten</i>			0		0	1				*	1

Ruud van Drunen - Anton Kosior

1-1 11-09-1999 1.59/1.36

1.33-29	20-25	14.42x11	6x17	27.43-39	15-20	40.33-29	11-16
2.39-33	14-20	15.38-32	7-11	28.48-43	24-29	41.50-44	21-27
3.44-39	10-14	16.47-41	1- 6	29.33x15	14-20	42.32x21	16x27
4.50-44	5-10	17.32-27	13-19	30.15x24	19x30	43.29-23	3- 9
5.32-28	19-23	18.41-37	19x28	31.35x24	18-22	44.44-39	9-14
6.28x19	13x24	19.33x13	9x18	32.27x18	13x35	45.39-33	6-11
7.37-32	17-21	20.37-32	24x33	33.41-37	12-18	46.33-29	14-20
8.32-28	9-13	21.39x28	14-19	34.24-19	7-12	47.23-19	11-17
9.41-37	21-26	22.44-39	10-14	35.43-39	9-13	48.36-31	27x36
10.31-27	3- 9	23.43-38	8-13	36.19x 8	12x 3	49.19-13	22-27
11.28-23	11-17	24.49-43	4- 9	37.38-33	17-21	50.13- 8	
12.27-21	16x27	25.46-41	2- 7	38.45-40	35x44		
13.37-31	26x37	26.39-33	20-24	39.39x50	18-22		

Ton van Bokhoven - Ashok Bhajan

0-2 11-09-1999 2.59/2.59

1.32-28	19-23	19.29x20	15x24	37.32x21	11-16	55.42-38	28x39
2.28x19	14x23	20.40-34	2- 7	38.45-40	16x27	56.34x43	15-20
3.37-32	10-14	21.34-29	4-10	39.40-34	17-22	57.43-39	18-23
4.41-37	5-10	22.29x20	19-23	40.43-39	1- 7	58.38-32	27x38
5.46-41	14-19	23.28x19	13x15	41.30-25	13-19	59.39-33	38x29
6.35-30	10-14	24.33-29	8-13	42.49-44	15-20	60.30-24	29-33
7.30-25	17-21	25.31-26	22-27	43.25x14	19x10	61.24x15	33-39
8.32-28	23x32	26.39-33	14-19	44.44-40	12-18	62.25-20	14x25
9.37x28	21-26	27.29-24	19x30	45.33-29	9-13	63.15-10	39-44
10.41-37	16-21	28.25x34	10-14	46.29-24	7-12	64.10- 4	12-18
11.38-32	21-27	29.42-37	18-23	47.34-30	13-19	65.36-31	44-49
12.32x21	26x17	30.44-39	12-18	48.24x13	18x 9	66. 4-15	49-16
13.42-38	17-22	31.50-44	14-19	49.40-34	3- 8	67.15-24	22-28
14.28x17	11x22	32.44-40	7-12	50.30-25	8-13	68.24- 8	23-29
15.47-42	7-11	33.34-29	23x34	51.34-30	9-14	69. 8- 3	29-34
16.34-29	11-17	34.40x29	19-23	52.48-42	13-18	70. 3-14	28-33
17.37-32	6-11	35.37-32	23x34	53.38-33	10-15	71.14- 3	34-39
18.32-28	20-24	36.39x30	18-23	54.39-34	23-28	72. 3- 8	39-44

Arie van de Weteringh - Frits van Vloten 1-1 11-09-1999 2.28/2.50

1.32-28	17-21	19.31-27	2- 8	37.33x31	8-12	55.18x 7	11x 2
2.37-32	20-24	20.34-29	10-15	38.31-27	12-18	56.23-18	2- 8
3.41-37	21-26	21.45-40	20-24	39.50-44	24-30	57.42-38	35-40
4.31-27	18-23	22.29x20	14x25	40.38-33	15-20	58.18-12	8x17
5.34-29	23x34	23.40-34	8-12	41.48-43	18-23	59.27-21	16x27
6.40x20	15x24	24.28-23	19x28	42.43-38	13-18	60.32x12	24-30
7.45-40	12-18	25.22x33	17-21	43.44-40	30-35	61.37-32	26-31
8.40-34	7-12	26.33-28	3- 8	44.36-31	35x44	62.12- 8	31-36
9.50-45	18-23	27.47-41	4-10	45.39x50	11-17	63. 8- 2	30-35
10.36-31	10-15	28.41-36	10-14	46.33-28	17-22	64.38-33	40-45
11.46-41	12-18	29.39-33	14-20	47.28x17	21x12	65.32-28	34-40
12.41-36	8-12	30.43-39	12-18	48.38-33	20-24	66. 2- 7	36-41
13.35-30	24x35	31.49-43	20-24	49.33-28	23-29	67. 7-29	41-46
14.33-29	15-20	32.44-40	35x44	50.34x23	18x29	68.29-23	40-44
15.27-22	18x27	33.39x50	13-19	51.27-22	25-30	69.50x39	45-50
16.29x 7	1x12	34.27-22	18x27	52.31-27	29-34	70.23- 5	46x23
17.31x22	12-17	35.43-39	9-13	53.28-23	6-11		
18.36-31	5-10	36.28-23	19x28	54.22-18	30-35		

Francis Tholel - Sallie de Jong 0-2 11-09-1999 1.59/1.58

1.34-29	20-25	14.50-44	1- 7	27.32-28	23x32	40.21x32	42-48
2.32-28	14-20	15.47-41	4- 9	28.38x18	12x23	41.40-35	23-28
3.29-24	19x30	16.40-34	14-20	29.43-38	9-13	42.32x23	48-37
4.35x24	20x29	17.45-40	20x29	30.41-37	7-11	43.26-21	37x19
5.33x24	10-14	18.31-26	17-21	31.46-41	17-21	44.21-16	13-18
6.39-33	5-10	19.26x17	11x31	32.26x17	11x22	45.16x 7	12x 1
7.37-32	18-23	20.36x27	9-14	33.41-36	16-21	46.39-33	19- 8
8.28x19	14x23	21.37-32	7-11	34.37-31	21-27	47.33-29	14-19
9.33-28	9-14	22.42-37	11-17	35.42-37	6-11	48.44-39	8- 2
10.28x19	14x23	23.37-31	2- 7	36.31-26	8-12	49.36-31	2- 7
11.44-39	12-18	24.31-26	3- 9	37.38-33	29x38	50.29-24	19x30
12.32-27	10-14	25.48-42	18-22	38.37-32	38-42	51.35x24	7- 2
13.41-37	7-12	26.27x18	13x22	39.32x21	22-27		

Vier leiders in damstrijd

Van onze dammedewerker

PAPENDRECHT - In de tweede ronde van de provinciale damkampioenschappen, waar nu vier finalisten met drie punten de lijst aanvoeren, verslikte Ashok Bhajan zich in Radjinder Jharap. In het middenspel leek Bhajan een prima aanvalsstand te hebben opgebouwd, maar toen hij naar dam combineerde bleek het een fout plan te zijn. Jharap sloeg vervolgens toe en greep de volle winst. De partij tussen Sally de Jong en Ton van Bokhoven eindigde in remise. De Jong zag, met één schijf meer in het eindspel en een wirwar van kansrijke varianten, die ene winstvariant over het hoofd. De partij tussen Anton Kosior en Arie van de Weteringh eindigde eveneens in remise. Van de Weteringh dicteerde vanaf het middenspel de strijd. In het eindspel dacht Kosior nog op winst te kunnen spelen en ver-

zaakte remise te maken. Van de Weteringh greep daarna zijn kans en plaatste een schitterende gambiet. Sliedrechter Francis Tholel versloeg Dordtenaar Frits van Vloten. Van Vloten kwam goed uit de opening, maar acteerde in het middenspel met wat mindere zetten, waardoor Tholel zich kon herstellen en de partij kon omzetten in winst. Harry Clasquin won zijn partij tegen Ruud van Drunen. Van Drunen plaatste een gevaarlijke voorpost, maar na een verkeerde zet verloor hij deze weer. Waarna Clasquin de partij vakkundig uitmaakte.

Stand na 2 ronden: 1. Sally de Jong (Tilburg), 2. Anton Kosior (Papendrecht), 3. Francis Tholel (Sliedrecht), 4. Harry Clasquin (Capelle aan den IJssel) 3 punten, 5. Arie van de Weteringh (Dordrecht), 6. Ton van Bokhoven (Hendrik Ido Ambacht), 7. Ashok Bhajan (Rotterdam), 8. Radjinder Jharap (Rotterdam) 2 punten, 9. Ruud van Drunen (Rotterdam), 10. Frits van Vloten (Dordrecht) 0 punten.

De Jong gaat aan de leiding

Van onze dammedewerker

PAPENDRECHT - Na drie ronden in de provinciale damstrijd gaat Tilburger Sallie de Jong alleen aan de leiding. De Jong klopte medekoploper Francis Tholel uit Sliedrecht. Tholel dacht een sterke voorpost neer te zetten, maar dit bleek een te gevaarlijke onderneming te zijn. De Jong veroverde deze voorpost en zegevierde tenslotte mpeiteloos. De partij tussen Anton Kosior en Ruud van Drunen eindigde in remise. Zo ook de partij tussen Arie van de Wete-

ringh en Frits van Vloten. Ashok Bhajan won zijn partij tegen Ton van Bokhoven. Al voor de tijdscontrole stond Bhajan zo goed als gewonnen. Toch volgde er een spannend eindspel, mede omdat Bhajan een dikke 40 minuten had uitgetrokken voor zijn 5re zet. Toen Van Bokhoven op het verkeerde veld een dam haalde zette Bhajan de stand vakkundig om in winst.

Stand aan kop na drie ronden: 1. Sallie de Jong (Tilburg) 5 punten, 2/3. Ashok Bhajan (Rotterdam) en Anton Kosior (Papendrecht) 4.

Finale Zuid Holland Zuid 1999

	1	2	3	4	5	6	7	8	9	10	pnt
1 Anton Kosior	*			1				2	2	1	6
2 Sallie de Jong		*	2			1		0	2		5
3 Francis Tholel		0	*		2	1		2			5
4 Arie van de Weteringh	1			*			1	1		2	5
5 Ashok Bhajan			0		*	2			0	2	4
6 Ton van Bokhoven		1	1		0	*	2				4
7 Harry Clasquin				1		0	*			2	3
8 Frits van Vloten	0	2	0	1				*			3
9 Radjinder Jharap	0	0			2				*		2
10 Ruud van Drunen	1			0	0		0			*	1

Harry Clasquin - Ton van Bokhoven

0-2 07-09-1999 2.24/2.15

01.32-28 19-23 13.41-37 21-26 25.49-44 3- 9 37.29-23 18x29 49.30-24 17-22
 02.28x19 14x23 14.45-40 7-11 26.40-35 4-10 38.27-22 17x28 50.24-20 14-19
 03.37-32 10-14 15.50-45 11-17 27.44-40 2- 7 39.32x34 21-27 51.20-15 22-28
 04.41-37 5-10 16.47-42 6-11 28.48-43 17-21 40.39-33 16-21 52.34-30 18-23
 05.34-29 23x34 17.30-24 20x29 29.28x17 11x22 41.33-29 27-31 53.30-24 19x30
 06.39x30 14-19 18.33x24 19x30 30.24-19 13x24 42.34-30 21-27 54.25x34 6-11
 07.44-39 10-14 19.35x24 1- 6 31.29x20 15x24 43.40-34 31-36 55.34-30 23-29
 08.40-34 17-21 20.39-33 18-22 32.31-27 22x31 44.30-25 13-18 56.30-24 29x20
 09.32-28 21-26 21.43-39 13-18 33.36x27 7-11 45.29-24 11-17 57.15x24 11-17
 10.37-32 26x37 22.34-29 9-13 34.34-29 12-17 46.24-20 9-13 58.24-19 4- 9
 11.42x31 11-17 23.40-34 14-20 35.29x20 25x14 47.20x 9 13x 4 59.43-39 28-32
 12.46-41 17-21 24.45-40 20-25 36.33-29 8-13 48.35-30 10-14 60.37x28 36-41

Anton Kosior - Radjinder Jharap

2-0 18-09-1999 1.13/1.56

01.32-28 18-22 09.44-39 5-10 17.33x24 20x29 25.42-37 11-17 33.26x17 12x21
 02.37-32 12-18 10.38-33 8-13 18.48-43 14-20 26.37-31 17-22 34.23x 3 21-26
 03.31-26 19-23 11.50-44 2- 8 19.25x14 9x20 27.31-27 22x31 35. 3-17 14-20
 04.28x19 14x23 12.36-31 1- 7 20.39-34 4- 9 28.36x27 23-28 36.17-22 7-12
 05.41-37 7-12 13.34-30 14-19 21.44-39 9-14 29.32x23 20-25 37.39-34 12-18
 06.33-28 22x33 14.30-25 10-14 22.31-27 17-21 30.49-44 3- 9 38.22-11 16x 7
 07.39x19 13x24 15.43-38 19-23 23.26x17 11x31 31.38-33 29x49
 08.46-41 10-14 16.41-36 24-29 24.37x26 6-11 32.34-29 49x21

Ashok Bhajan - Francis Tholel

0-2 18-09-1999 2.00/1.49

01.32-28 17-22 11.32x21 1- 7 21.21-16 5-10 31.41-36 17-22 41.34x23 18x20
 02.28x17 11x22 12.42-37 18-22 22.16x 7 2x11 32.37-31 26x37 42.45-40 13-19
 03.37-32 6-11 13.47-42 13-18 23.33-29 23x34 33.42x31 27-32 43.47-42 17-21
 04.41-37 12-17 14.35-30 19-23 24.40x29 10-14 34.31-26 3- 8 44.26x17 12x21
 05.32-28 16-21 15.28x19 14x23 25.44-39 4- 9 35.48-42 22-27 45.42-37 19-23
 06.37-32 11-16 16.30-25 9-13 26.50-44 14-20 36.40-34 11-17
 07.31-27 22x31 17.25x14 10x19 27.25x14 9x20 37.42-37 32x41
 08.36x27 7-12 18.34-29 23x34 28.44-40 13-19 38.36x47 19-23
 09.46-41 21-26 19.39x30 19-23 29.49-44 8-13 39.43-38 20-25
 10.27-21 16x27 20.30-25 7-11 30.38-33 22-27 40.29-24 23-29

Frits van Vloten - Sallie de Jong 2-0 18-09-1999 1.58/1.59

01.32-28 16-21 11.31-26 1- 6 21.43-39 19-23 31.39-33 19-24 41.33x24 17-22
02.37-32 11-16 12.47-41 9-13 22.48-43 13-19 32.33-28 13-19 42.28x 8
03.31-27 6-11 13.41-37 10-14 23.41-36 9-14 33.40-34 29x40
04.41-37 19-23 14.44-40 5-10 24.49-44 18-22 34.45x34 8-12
05.28x19 14x23 15.50-44 20-25 25.29x18 22x13 35.43-39 2- 8
06.33-28 9-14 16.46-41 4- 9 26.34-30 25x34 36.38-33 8-13
07.28x19 14x23 17.40-34 14-20 27.39x30 12-18 37.42-38 23-29
08.34-29 23x34 18.36-31 10-14 28.44-39 18-23 38.34x23 13-18
09.40x29 13-19 19.39-33 19-24 29.30-25 24-29 39.25-20 14x25
10.37-31 3- 9 20.44-40 14-19 30.33x24 20x29 40.23x14 24-29

Arie van de Weteringh - Ruud van Drunen 2-0 18-09-1999 2.46/2.59

01.32-28 19-23 15.30-25 15-20 29.40-34 12-18 43.38x29 3- 8 57. 9- 4 31-36
02.28x19 14x23 16.33-28 23x32 30.34-29 7-12 44.37-32 27x38 58. 4-13 37-42
03.37-32 10-14 17.37x28 18-22 31.44-40 1- 7 45.42x33 13-19 59.47x38 36-41
04.34-30 14-19 18.28x17 11x22 32.40-34 18-23 46.36-31 8-12 60.33-29 17-21
05.30-25 17-21 19.41-37 6-11 33.29x18 12x23 47.48-43 12-17 61.29-24 15-20
06.25x14 19x10 20.38-33 10-15 34.34-29 23x34 48.43-39 20-25 62.24x15 25-30
07.40-34 21-27 21.50-45 11-16 35.30x39 20-24 49.29-24 19x30 63.34x25 41-47
08.31x22 18x27 22.34-30 16-21 36.45-40 7-12 50.35x24 21-26 64.23-19 47x33
09.32x21 16x27 23.43-38 7-11 37.39-34 14-20 51.24-19 26x37 65.15-10 33-47
10.41-37 13-18 24.33-29 2- 7 38.25x14 9x20 52.19-14 16-21 66.13-36
11.46-41 10-14 25.39-33 11-16 39.34-30 12-18 53.14- 9 21-26
12.45-40 5-10 26.44-40 13-18 40.30x19 13x24 54.33-28 18-22
13.35-30 9-13 27.49-44 18-23 41.40-34 8-13 55.28-23 22-27
14.40-35 4- 9 28.29x18 22x13 42.33-29 24x33 56.39-33 27-31

Kosior neemt alleen de leiding

Van onze damdewerker

 PAPENDRECHT - In de vierde ronde van het provinciaal damkampioenschap eindigde er geen enkele partij in remise. Dordtenaar Frits van Vloten versloeg koploper Sallie de Jong, waardoor Papendrecht Anton Kosior, die Radjindrarap onder de duim hield, alleen aan de leiding kwam.

Ambachter Ton van Bokhoven klopte op fraaie wijze Harry Clasquin in een vooruit gespeelde partij. Van Bokhoven is door de zege terug in de race om het kampioenschap. Francis Tholel maakte het Rotterdammer Ashok Bhajan in de opening al moeilijk. De Sledrechter kwam steeds beter te staan en creëerde een gewonnen stelling. Bhajan zocht naar een oplossing, maar verloor door tijdsoverschrijding de partij.

Stand: 1. Anton Kosior (Papendrecht) 6 punten, 2. Arie van de Weteringh (Dordrecht) 5, 3. Sallie de Jong (Tilburg) 5, 4. Francis Tholel (Sledrecht) 5, 5. Ton van Bokhoven (Hendrik Ido Ambacht) 4, 6. Ashok Bhajan (Rotterdam) 4, 7. Harry Clasquin (Capelle aan den IJssel) 3 uit 3, 8. Frits van Vloten (Dordrecht) 3, 9. Radjindrarap (Rotterdam) 2 uit 3, 10. Ruud van Drunen (Rotterdam) 1 punt.

WEDSTRIJDROOSTER Z-H-Z 1999 - 2000
HOOFDKLASSE

1e ronde

13.09.1999	Papendrecht	P.D.V.	Pers.Ver. NS
13.09.1999	Rijsoord	D.C.R.	V.G.O.
13.09.1999	Molenaarsgraaf	De Kroonschijf Mgr I	D.D.V. II
14.09.1999	Dordrecht	E.D.D.V.	Constant II
17.09.1999	Alblasserdam	Verhaar Montage DVA II	CAB Holland/DEZ II

2e ronde

04.10.1999	Dordrecht	D.D.V. II	Constant II
04.10.1999	Rijsoord	D.C.R.	P.D.V.
05.10.1999	Hoornaar	V.G.O.	De Kroonschijf Mgr I
05.10.1999	Dordrecht	E.D.D.V.	CAB Holland/DEZ II
08.10.1999	Alblasserdam	Verhaar Montage DVA II	Pers.Ver. NS

3e ronde

18.10.1999	Papendrecht	P.D.V.	D.D.V. II
18.10.1999	Rijsoord	D.C.R.	E.D.D.V.
18.10.1999	Hard. Giessendam	CAB Holland/DEZ II	Constant II
19.10.1999	Hoornaar	V.G.O.	Pers.Ver. NS
22.10.1999	Alblasserdam	Verhaar Montage DVA II	De Kroonschijf Mgr I

4e ronde

01.11.1999	Rotterdam	Pers.Ver. NS	E.D.D.V.
01.11.1999	Dordrecht	D.D.V. II	Verhaar Montage DVA I.
01.11.1999	Rotterdam	Constant II	P.D.V.
01.11.1999	Molenaarsgraaf	De Kroonschijf Mgr I	D.C.R.
08.11.1999	Hard. Giessendam	CAB Holland/DEZ II	V.G.O.

5e ronde

15.11.1999	Molenaarsgraaf	De Kroonschijf Mgr I	Pers.Ver. NS
15.11.1999	Rotterdam	Constant II	D.C.R.
15.11.1999	Papendrecht	P.D.V.	CAB Holland/DEZ II
16.11.1999	Hoornaar	V.G.O.	Verhaar Montage DVA II
16.11.1999	Dordrecht	E.D.D.V.	D.D.V. II

6e ronde

13.12.1999	Rotterdam	Pers. Ver. NS	D.D.V. II
13.12.1999	Papendrecht	P.D.V.	Verhaar Montage DVA II
13.12.1999	Hard.Giessendam	CAB Holland/DEZ II	D.C.R.
13.12.1999	Rotterdam	Constant II	De Kroonschijf Mgr I
14.12.1999	Hoornaar	V.G.O.	E.D.D.V.

7e ronde

10.01.2000	Rotterdam	Pers. Ver. NS	Constant II
10.01.2000	Hard.Giessendam	CAB Holland/DEZ II	De Kroonschijf Mgr I
10.01.2000	Rijsoord	D.C.R.	Verhaar Montage DVA II
10.01.2000	Dordrecht	D.D.V. II	V.G.O.
11.01.2000	Dordrecht	E.D.D.V.	P.D.V.

8e ronde

31.01.2000	Rotterdam	Pers. Ver. NS	D.C.R.
31.01.2000	Molenaarsgraaf	De Kroonschijf Mgr I	P.D.V.
31.01.2000	Rotterdam	Constant II	V.G.O.
31.01.2000	Hard.Giessendam	CAB Holland/DEZ II	D.D.V. II
04.02.2000	Alblasserdam	Verhaar Montage DVA II	E.D.D.V.

9e ronde

14.02.2000	Rotterdam	Pers. Ver. NS	CAB Holland/DEZ II
14.02.2000	Rotterdam	Constant II	Verhaar Montage DVA II
14.02.2000	Dordrecht	D.D.V. II	D.C.R.
14.02.2000	Papendrecht	P.D.V.	V.G.O.
15.02.2000	Dordrecht	E.D.D.V.	De Kroonschijf Mgr I

1E KLASSE**1e ronde**

13.09.1999	Zwijndrecht	Z.D.V.	D.O.S.
13.09.1999	Barendrecht	Denk en Zet	De Kroonschijf Mgr II
13.09.1999	Woudrichem	Denk en Zet I	V.D.V.
13.09.1999	Papendrecht	P.D.V. II	CAB Holland/DEZ III
14.09.1999	H.I. Ambacht	I.D.V. II	De Kroonschijf Mkh I

2e ronde

04.10.1999	Papendrecht	P.D.V. II	De Kroonschijf Mkh I
04.10.1999	Woudrichem	Denk en Zet I	CAB Holland/DEZ III
04.10.1999	Vianen	V.D.V.	D.E.Z. Bdr
04.10.1999	Molenaarsgraaf	De Kroonschijf Mgr II	Z.D.V.
→ 27.09.1999	Rozenburg	D.O.S.	I.D.V. II

3e ronde

18.10.1999	Zwijndrecht	Z.D.V.	De Kroonschijf Mkh I
18.10.1999	Rozenburg	D.O.S.	D.E.Z. Wdc I
18.10.1999	Molenaarsgraaf	De Kroonschijf Mgr II	P.D.V. II
25.10.1999	Hard.Giessendam	CAB Holland/DEZ III	V.D.V.
26.10.1999	H.I. Ambacht	I.D.V. II	D.E.Z. Bdr

4e ronde

01.11.1999	Hard.Giessendam	CAB Holland/DEZ III	De Kroonschijf Mgr II
→ 11.10.1999	Rozenburg	D.O.S.	P.D.V. II
01.11.1999	Woudrichem	Denk en Zet I	I.D.V. II
01.11.1999	Zwijndrecht	Z.D.V.	D.E.Z. Bdr
02.11.1999	Mookhoek	De Kroonschijf Mkh I	V.D.V.

5e ronde

15.11.1999	Barendrecht	Denk en Zet	De Kroonschijf Mkh I
15.11.1999	Zwijndrecht	Z.D.V.	D.E.Z. Wdc I
15.11.1999	Hard-Giessendam	CAB Holland/DEZ II	D.O.S.
15.11.1999	Vianen	V.D.V.	De Kroonschijf Mgr II
23.11.1999	H.I. Ambacht	I.D.V. II	P.D.V. II

- 6.
1. Hard Giesendam CAB Holland/D.E.Z. maandag 19.30 - 24.00 geen rookverbod
 Wilhelminalaan 12, 0184-651059
 3381 BP Giessenburg 0184-616943
3. Het Spoor Stationsstraat 20
1. H.I. Ambacht I.D.V. dinsdag 19.30 - 24.00 geen rookverbod
 Tesselschadestraat 23, 3341 TD 078-6816087
 2. M. v. Gelderen "Cascade", Hoge Kade 50, 3341 BE 078-6819230
 3. Cultuurelcentrum "Amicitia" maandag 19.30 - 24.00 geen rookverbod
 Amicitia Achtenweg 75, 4171 BB 0418-581310
 2. J. van Krieken Dorpswag 79 0418-581370
 3. Dorpswag De Poort Zworrelstraat 79
1. Hoo maar V.G.O. dinsdag 19.30 - 24.00 rookverbod tot 22.00
 J.A. v. Vurenstraat 33
 2. T.A.F. den Hartog 4225 RJ Noordeloos 0183-581606
 3. Gemeenschapshuis Vissersland 4A 0183-581341
1. Kerkwijk Den Hoek maandag 20.00 - 24.00 geen rookverbod
 2. C. Scheffers Tienhont 9, 5301 VM Zaltbommel 0418-513668
 3. Kantine V.V. Kerkwijk Molenstraat 41 0418-642504
1. Molenaarsgraaf De Kroonschiff maandag 19.30 - 24.00 geen rookverbod
 Gijbelandsedijk 84,
 2. M. Nederlof 2974 VE Brandwijk 0184-641288
 van Arkelstraat 13A 0184-641698
3. De Schommel
1. Mookhoek-Strijen De Kroonschiff dinsdag 19.30 - 23.30 geen rookverbod
 Spui 44, 3291 EV Strijen 078-6742438
 2. A. Shifers Viskilstraat 18 078-6731837
 3. Ver. Gebouw
1. Nieuwland N.D.V. dinsdag 19.45 - 23.30 geen rookverbod
 2. M.W. de Groot "Brandpunt" Acherdijk 50, 4243 TM 0345-599908
 Torenstraat 1 0183-351561
1. Papendrecht P.D.V. maandag 19.30 - 23.30 rookverbod tot 21.00
 2. D. Alderliesten Randwijk 97, 3351 SE 078-6153646
 3. Dienstencentrum Gerbrandystraat 31 078-6154741
1. Rijsoord D.C.R. maandag 19.00 - 24.00 geen rookverbod
 2. W. Kanters Rijsingel 159 0180-418937
 2987 SH Ridderkerk
 3. Café "Bellevue" Lagendijk 371, 2988 AC Rijsoord 0180-421461
1. Rotterdam Charlois donderdag 19.15 - 23.45 absoluut rookverbod
 2. M.J.C. v. Drunen Nehrusingel 4, 3066 VN 010-4213663
 3. Carnissehuis Lepelaarsingel 49 010-4814676

- 7.
1. Rotterdam Constant maandag 19.30 - 23.30 geen rookverbod
 2. P.D. de Regt Stresemannplaats 227, 3068 JL 010-4209719
 3. Wijkcentr. Middelland, 1e Middellandstr. 103 010-4770244
1. Rozenburg D.O.S. maandag 19.30 - 24.00 rookverbod tot 22.00
 2. H.J. van Marle, Meeuwensingel 21, 3181 SK 0181-212224
 3. Dienstencentrum Kerkweg/ "Het Anker" Ln.v.Nw.Blankenburg 13 0181-213565
 (Europoort afslag 14 Rozenburg, bij BP-station linksaf en direct rechts)
1. Rotterdam Pers.Ver. NS maandag 19.30 - 23.00 rookverbod tot 21.30
 2. T. Sprink v. Halewijnlaan 283 070-3476990
 2274 TJ Voorburg 010-4130077
 3. "De Poort" Molenwaterweg 33
1. Vianen V.D.V. maandag 19.45 - 24.00 geen rookverbod
 2. E.C. de Heer Buitenlandpoort 3a, 4132 XA 0347-370727
 3. Zalencentrum Het Klooster, Klooster 1 0347-372191
1. Werkendam Peilkaan dinsdag 19.30 - 23.00 geen rookverbod
 2. H. Scherff Wienixwal 4, 4251 XL 0183-504115
 3. De Kwinter Hooftlanden 1 0183-503944
1. Woudrichem Denk en Zet maandag 19.30 - 24.00 geen rookverbod
 2. J. Pellekaan Prov.weg Zuid 41 0183-402248
 4286 LG Almkerk 0183-302894
 3. O.V.O.-Gebouw Oudendijk 62
1. Wijngaarden De Alblaserwaard vrijdag 20.00 - 01.00 geen rookverbod
 2. C.M. Ruisbroek Dorpsstraat 41, 3366 BD 0184-416077
 3. De Haveling Burg. Brouwerstraat 9 0184-414997
1. Zwijndrecht Z.D.V. maandag 19.30 - 24.00 rookverbod tot 21.00
 2. A. de Bruijn Hilverbeek 34, 3334 GH 078-6100490
 3. "t Spatie" Willem Ruysplein 6-8-10 078-6124981

De 50 beste partijen van.....Randy Horne

door: Fred Roedolph

Al een tijdje loop ik met het idee om een aantal partijen uit het (recente) verleden aan u te laten zien. Maar ik wat voor vorm ik dat zou doen wist ik nog niet. Het lijkt mij een aardig idee om in ieder clubblad de beste 50 partijen van een D.D.V.er te laten zien. In deze eerste aflevering laat ik de partijen van Randy Horne zien. Zeker bij die partijen uit het (recente) verleden horen de partijen die Randy speelde tegen Cees Varkevisser en Ruud Palmer. Dit zijn twee partijen die van historisch belang zijn voor DDV en ongetwijfeld voor Randy zelf ook. Helaas kan ik niet beschikken over een compleet dossier van Randy, ik moet het dus doen met de partijen die in Turbo Database staan. Maar gelukkig zitten hier bijna alle competitie partijen voor het eerste in. Veel plezier met het naspelen van deze partijen.

Partij 1: R.Horne - A.Bechtold 2 - 0 24-09-1977 Clubcompetitie

01.32-28	18-23	11.34-30	1- 7	21.49-44	11-17	31.44-40	6-11	41.28x17	21x12
02.33-29	23x32	12.50-44	17-21	22.47-41	21-27	32.43-38	11-17	42.45-40	12-18
03.37x28	19-24	13.31-26	20-25	23.32x21	17x26	33.39-34	17-22	43.40-34	18-22
04.39-33	14-19	14.26x17	25x34	24.37-32	12-17	34.34-29	23x34	44.32-27	22x31
05.44-39	20-25	15.39x30	12x21	25.42-37	17-21	35.40x29	3- 8	45.36x27	8-12
06.29x20	25x14	16.44-39	7-12	26.32-27	21x32	36.32-28	16-21	46.29-24	13-18
07.41-37	12-18	17.40-34	4-10	27.37x19	13x24	37.28x17	21x12	47.34-29	
08.37-32	7-12	18.30-25	19-23	28.30x19	14x23	38.33-28	12-17		
09.46-41	15-20	19.28x19	14x23	29.41-37	10-14	39.38-33	18-22		
10.41-37	10-15	20.34-30	9-14	30.38-32	8-13	40.37-32	17-21		

Partij 2: R.Horne - J.Koppies 2 - 0 8-10-1977 Clubcompetitie

01.32-28	18-23	13.34-30	5-10	25.42-38	14-19	37.48-42	11-17	49.25x34	2- 8
02.33-29	23x32	14.30-25	17-22	26.39-34	17-22	38.33-29	24x33	50.34-29	14-19
03.37x28	19-24	15.33-29	23x34	27.36-31	9-14	39.38x29	8-13	51.43-39	8-13
04.39-33	14-19	16.40x29	11-17	28.32-27	19-23	40.29-24	3- 8	52.39-34	6-11
05.44-39	20-25	17.38-33	14-19	29.47-41	4-10	41.34-29	23x34	53.42-38	11-16
06.29x20	25x14	18.31-26	22-27	30.41-36	14-19	42.30x39	19x30	54.34-30	19-23
07.50-44	12-18	19.32x21	16x27	31.34-30	23x34	43.25x34	13-19	55.29-24	16-21
08.41-37	7-12	20.37-32	27x38	32.30x39	10-14	44.34-29	8-13	56.27x16	13-19
09.37-32	1- 7	21.43x32	10-14	33.39-34	19-23	45.35-30	19-23	57.24x13	18x 9
10.46-41	19-23	22.44-40	19-23	34.34-30	15-20	46.30-25	23x34	58.30-24	12-18
11.28x19	14x23	23.49-43	23x34	35.45-40	13-19	47.39x30	13-19		
12.41-37	10-14	24.40x29	7-11	36.40-34	20-24	48.30-24	19x30		

Partij 3: C.Everduin - R.Horne 1 - 1 15-10-1977 Clubcompetitie

01.33-29	17-22	13.34-30	19-23	25.39-33	7-11	37.32-28	23x32	49.38x27	22x42
02.39-33	19-24	14.28x19	14x23	26.36-31	12-18	38.37x28	14-19	50.48x37	18-22
03.44-39	14-19	15.39-34	10-14	27.32-27	8-12	39.34-30	9-14	51.30-24	19x30
04.50-44	11-17	16.44-39	14-19	28.43-39	12-17	40.30-24	19x30	52.35x24	3- 8
05.32-28	20-25	17.47-41	5-10	29.31-26	22x31	41.25x34	14-19	53.39-34	22-27
06.29x20	25x14	18.32-28	23x32	30.26x37	18-23	42.34-29	4- 9	54.37-32	27x38
07.37-32	6-11	19.37x28	26x37	31.30-25	19x30	43.40-34	6-11	55.33x42	17-21
08.41-37	22-27	20.41x32	10-14	32.25x34	17-22	44.41-37	11-16	56.28-23	21-27
09.32x21	17x26	21.34-29	2- 7	33.35-30	13-18	45.42-38	9-14	57.23-19	14x23
10.38-32	11-17	22.29-23	18x29	34.30-25	11-17	46.45-40	16-21	58.29x18	27-32
11.43-38	7-11	23.33x24	17-22	35.46-41	16-21	47.34-30	21-27		
12.49-43	1- 6	24.28x17	11x22	36.38-32	21-26	48.40-35	27-32		

Partij 4: D.van der Staaij - R.Horne 1 - 1 22-10-1977 Clubcompetitie

01.33-28	18-22	13.37-31	9-13	25.32x21	11-16	37.33-28	9-13	49.29x20	15x24
02.38-33	12-18	14.31-27	22x31	26.42-37	16x27	38.44-39	10-14	50.45-40	24-29
03.42-38	7-12	15.36x27	4- 9	27.50-45	7-11	39.39-33	12-17	51.33x24	22x33
04.47-42	1- 7	16.34-30	7-11	28.34-29	11-16	40.37-32	17-21	52.40-34	17-22
05.31-26	16-21	17.40-34	20-25	29.38-32	27x38	41.48-42	21-26	53.35-30	10-15
06.37-31	11-16	18.30-24	19x30	30.43x32	14-20	42.32x21	26x17	54.30-25	22-28
07.31-27	22x31	19.35x24	17-22	31.33-28	18-22	43.42-37	18-22	55.32x23	33-38
08.36x27	18-22	20.28x17	11x31	32.28x17	12x21	44.37-31	5-10	56.23-19	38-43
09.27x18	13x22	21.26x37	21-27	33.49-43	21-27	45.38-32	14-19	57.19x 8	43-48
10.41-37	9-13	22.32x21	16x27	34.32x21	16x27	46.40-35	19x30		
11.46-41	3- 9	23.45-40	2- 7	35.43-38	8-12	47.35x24	25-30		
12.41-36	13-18	24.37-32	6-11	36.39-33	13-18	48.24x35	20-24		

Partij 5: R.Horne - F.Wemer 1 - 1 12-11-1977 Clubcompetitie

01.32-28	18-23	15.29-23	19x28	29.47-42	2- 7	43.40-34	15-20	57.14-10	12-17
02.33-29	23x32	16.33x31	10-15	30.31-27	21-26	44.34-29	2- 8	58.45-40	13-18
03.37x28	20-25	17.31-26	7-12	31.36-31	26x37	45.43-39	13-19	59.10- 4	17-22
04.39-33	15-20	18.26x17	12x21	32.42x31	8-12	46.39-33	19-23	60. 4-10	6-11
05.44-39	19-24	19.34-29	24x33	33.27-22	3- 8	47.28x19	18-22	61.38-32	11-16
06.41-37	14-19	20.39x28	1- 7	34.31-27	12-18	48.27x18	20-24	62.10-15	22-27
07.50-44	10-14	21.37-32	14-19	35.22-17	7-11	49.19x30	25x12	63.32x21	16x27
08.38-32	5-10	22.46-41	20-24	36.28-22	8-12	50.33-29	16-21	64.15-10	27-32
09.43-38	17-21	23.41-37	7-12	37.17x 8	13x 2	51.29-24	11-16	65.37x28	18-23
10.31-26	13-18	24.44-39	12-18	38.22x13	19x 8	52.24-19	21-27	66.28x19	
11.26x17	11x22	25.49-43	4- 9	39.33-28	23-29	53.32x21	16x27		
12.28x17	12x21	26.38-33	9-14	40.39-34	8-13	54.19-14	27-31		
13.32-28	9-13	27.42-38	14-20	41.34x23	24-30	55.48-42	31-36		
14.28-22	18x27	28.37-31	18-23	42.35x24	20x18	56.42-37	8-13		

Partij 6: J.van Krieken - R.Horne 0 - 2 6-12-1980 Nederland-Suriname

01.33-29	19-24	15.40-34	6-11	29.29-24	19x30	43.30-24	19x30	57.19-14	32-38
02.31-26	24x33	16.45-40	16-21	30.35x24	10-14	44.35x24	18-23	58.14- 9	38-43
03.38x29	14-19	17.41-37	11-16	31.39-33	3- 8	45.38-32	21-27	59. 9- 3	43-49
04.42-38	10-14	18.29-23	18x29	32.33-28	22x33	46.32x21	26x17	60.24-19	18-22
05.39-33	19-24	19.34x23	4-10	33.38x29	8-13	47.37-32	1- 7	61.19-13	22-27
06.44-39	14-19	20.48-42	14-19	34.49-44	14-19	48.47-42	7-11	62.13- 9	11-17
07.50-44	19-23	21.23x14	10x19	35.44-40	19x30	49.32-27	22x31		
08.32-28	23x32	22.40-35	9-14	36.40-35	30-34	50.36x27	23-28		
09.37x28	20-25	23.33-29	13-18	37.29x40	13-19	51.33x22	17x28		
10.29x20	25x14	24.30-24	19x30	38.40-34	2- 8	52.42-38	28-32		
11.34-29	17-22	25.35x24	21-26	39.43-39	8-13	53.38-33	32x21		
12.28x17	12x21	26.44-40	14-19	40.42-38	16-21	54.33-28	21-27		
13.26x17	11x22	27.24x13	8x19	41.39-33	18-22	55.28-23	27-32		
14.35-30	7-12	28.40-35	5-10	42.34-30	12-18	56.23-19	13-18		

Partij 7: R.Horne - P.Bastiaanse 1 - 1 17-1-1981 The Hague Ooievaar toernooi

01.32-28	18-22	07.44-40	5-10	13.40-34	1- 7	19.33x24	11-17	25.28x17	11x22
02.37-32	12-18	08.50-44	20-25	14.47-42	21-26	20.32-28	18-22	26.30-25	9-13
03.32-27	19-23	09.38-32	17-21	15.44-40	10-14	21.38-33	13-18	27.42-38	13-19
04.28x19	14x23	10.31-26	22x31	16.29-24	20x29	22.34-30	25x34	28.24x13	8x19
05.34-29	23x34	11.26x37	14-20	17.33x24	14-20	23.40x29	7-11	29.38-32	21-27
06.40x29	10-14	12.42-38	7-12	18.39-33	20x29	24.35-30	17-21	30.32x21	26x17

31.45-40	2- 8	39.48-42	22-27	47.31x42	18-22	55.38-32	14-19	63.21x12	22x33
32.29-24	19x30	40.32x21	26x17	48.29x18	22x13	56.35-30	9-14	64.12- 8	
33.25x34	18-23	41.37-32	17-22	49.43-38	8-12	57.36-31	26x37		
34.33-29	12-18	42.41-37	16-21	50.38-32	6-11	58.32x41	11-17		
35.37-32	17-21	43.37-31	22-28	51.32-28	13-19	59.41-37	14-20		
36.41-37	15-20	44.42-37	21-26	52.34-29	19-24	60.37-31	20-25		
37.46-41	20-25	45.32-27	3- 9	53.29x20	25x14	61.31-26	25x34		
38.40-35	21-26	46.37-32	28x37	54.42-38	12-18	62.27-21	18-22		

Partij 8: R.Horne - A.Mathijssen 1 - 1 19-9-1981 Clubcompetitie

01.32-28	17-22	15.43-39	4- 9	29.46-41	2- 8	43.43-39	20-25	57.30-25	38-43
02.28x17	11x22	16.42-37	17-22	30.41-36	14-19	44.39-33	3- 9	58.25-20	14x25
03.31-26	6-11	17.31-26	1- 6	31.39-33	10-14	45.49-43	17-21	59.15-10	43-48
04.37-31	19-23	18.48-43	14-19	32.44-39	15-20	46.29-23	18x29	60.31-26	48-34
05.31-27	22x31	19.47-42	9-14	33.40-34	20-24	47.33x24	21x32	61.10- 4	13-19
06.26x37	14-19	20.32-27	22x31	34.45-40	18-23	48.38x27	25-30	62.17-12	
07.34-29	23x34	21.36x27	7-11	35.40-35	17-21	49.24-20	30-34		
08.40x29	10-14	22.27-22	18x27	36.26x17	12x32	50.20-15	9-14		
09.37-32	5-10	23.29-23	19x28	37.38x27	23-28	51.43-38	11-17		
10.36-31	20-25	24.33x31	24-29	38.33x22	24-29	52.38-33	17-21		
11.44-40	14-20	25.34x23	25-30	39.34x23	19x17	53.27-22	21-27		
12.50-44	19-24	26.35x24	20x18	40.39-33	8-12	54.22-17	27-32		
13.41-36	11-17	27.31-27	12-17	41.42-38	12-18	55.33-29	34x23		
14.39-34	9-14	28.37-31	8-12	42.33-29	14-20	56.35-30	32-38		

Partij 9: C.Disveld - R.Horne 0 - 2 3-10-1981 Clubcompetitie

01.32-28	19-23	11.33-29	7-12	21.43x32	18-22	31.47-42	6-11	41.44-40	28x39
02.28x19	14x23	12.35-30	10-14	22.46-41	14-20	32.37-31	26x37	42.34x43	25x34
03.37-32	10-14	13.44-40	1- 7	23.41-37	20-25	33.42x31	27-32	43.40x29	22-28
04.34-30	17-21	14.38-33	23-28	24.49-43	12-17	34.48-43	11-16	44.43-39	28-32
05.30-25	14-19	15.32x23	19x28	25.43-38	17-21	35.43-38	32x43		
06.25x14	19x10	16.33x22	18x27	26.32-28	13-18	36.39x48	16-21		
07.40-34	10-14	17.42-38	12-18	27.28x17	11x22	37.31-26	21-27		
08.41-37	14-19	18.50-44	7-12	28.38-32	9-13	38.48-42	13-19		
09.31-26	5-10	19.38-33	21-26	29.40-35	21-27	39.42-38	19-23		
10.26x17	12x21	20.37-32	27x38	30.32x21	16x27	40.29-24	23-28		

Partij 10: R.Horne - B.Grouwstra 1 - 1 10-10-1981 Clubcompetitie

01.32-28	17-21	09.30-25	9-14	17.46-41	14-19	25.38x27	8-12	33.48-42	7-11
02.31-26	12-17	10.40-34	23-29	18.25x14	9x20	26.43-38	20-24		
03.37-32	7-12	11.33x24	20x40	19.36-31	12-17	27.42-37	11-17		
04.41-37	1- 7	12.45x34	4- 9	20.41-36	7-12	28.37-32	24-29		
05.37-31	19-23	13.34-30	19-23	21.44-39	5-10	29.33x24	23-28		
06.28x19	14x23	14.39-33	21-27	22.50-45	10-14	30.32x23	18x20		
07.47-41	10-14	15.31x22	17x37	23.32-27	17-21	31.49-43	12-18		
08.34-30	14-19	16.41x32	15-20	24.26x17	12x32	32.31-26	2- 7		

Partij 11: R.Horne - M.Willemsen 1 - 1 24-10-1981 Clubcompetitie

01.32-28	18-23	09.50-44	17-21	17.29-24	19x30	25.46-41	11-17	33.30x39	13-19
02.33-29	23x32	10.40-34	9-13	18.25x34	16-21	26.36-31	6-11	34.44-40	8-13
03.37x28	13-18	11.34-29	21-26	19.32-27	21x32	27.32-27	19-23	35.39-34	19-23
04.28-23	19x28	12.42-37	11-17	20.37x17	26x37	28.34-29	23x34	36.34-29	23x34
05.29-24	20x29	13.35-30	6-11	21.41x32	11x22	29.39x30	14-19	37.40x29	14-19
06.34x32	14-19	14.30-25	1- 6	22.35-30	13-19	30.41-36	10-14	38.29-24	19x30
07.39-33	10-14	15.44-40	17-22	23.30-25	9-13	31.33-29	19-23	39.25x34	2- 8
08.44-39	5-10	16.40-35	3- 9	24.47-42	7-11	32.49-44	23x34	40.45-40	13-19

41.40-35	8-13	47.36x27	17-22	53.37-31	17-22	59.30-24	17-21	65.20-15	47-29
42.43-39	4- 9	48.39-33	22x31	54.42-37	23-28	60.31-26	21-27	66.11- 6	29- 1
43.48-43	9-14	49.26x37	20-24	55.34-30	28-33	61.24-20	27-32	67.48-42	22-28
44.35-30	19-23	50.33-29	24x33	56.29-24	33x42	62.26-21	32-37	68.42-38	9-13
45.30-25	15-20	51.38x29	13-19	57.24x13	18x 9	63.21-16	37-41	69.25-20	14x25
46.31-26	22x31	52.43-38	11-17	58.37x48	12-17	64.16-11	41-47	70.15-10	

Partij 12: E.Feddema - R.Horne 1 - 1 1-11-1981 **Nederland-Suriname**

01.32-28	17-22	11.40-34	11-17	21.44-39	17-21	31.14x23	18x29	41.42x31	8-13
02.28x17	11x22	12.45-40	7-11	22.40-34	2- 7	32.27-22	17x28	42.33-29	13-18
03.34-29	19-24	13.50-45	17-21	23.49-44	7-11	33.32x34	49-35	43.29-24	18-23
04.37-32	14-19	14.46-41	14-19	24.30-25	24-29	34.39-33	35-13	44.24-20	23-29
05.41-37	20-25	15.33-28	10-14	25.33x24	19x30	35.37-32	12-18	45.34x23	3- 9
06.29x20	25x14	16.36-31	5-10	26.35x24	14-20	36.43-39	21-27		
07.32-27	7-11	17.31-27	15-20	27.25x 5	11-17	37.32x21	16x27		
08.37-32	19-23	18.41-36	20-24	28.28x19	4-10	38.42-37	13- 4		
09.31-26	22x31	19.34-30	11-17	29. 5x14	9x49	39.47-42	18-22		
10.26x37	1- 7	20.39-33	21-26	30.19-14	13-19	40.37-31	26x37		

Partij 13: S.de Jong - R.Horne 1 - 1 7-11-1981 **Clubcompetitie**

01.32-28	17-22	15.30-25	14-19	29.31-27	22x31	43.30-24	11-17	57.29x40	31x42
02.28x17	11x22	16.25x14	19x10	30.36x27	4- 9	44.33-28	17-21	58.38x47	21-27
03.37-32	12-17	17.35-30	12-17	31.43-38	11-17	45.28-23	21-26	59.43-38	20-25
04.41-37	7-12	18.47-42	7-11	32.41-37	18-22	46.38-33	16-21	60.33-28	15-20
05.32-28	19-23	19.40-35	15-20	33.27x18	23x12	47.34-29	8-12	61.38-33	13-19
06.28x19	14x23	20.42-38	20-25	34.33-28	17-22	48.43-38	13-18	62.23x14	20x 9
07.37-32	13-19	21.33-29	10-14	35.28x17	12x21	49.48-43	12-17	63.40-34	26-31
08.32-28	23x32	22.39-33	14-19	36.29-23	19x28	50.23x12	17x 8	64.28-23	9-13
09.38x27	17-21	23.44-39	5-10	37.32x23	14-20	51.29-23	9-14	65.33-29	27-32
10.42-38	21x32	24.46-41	10-15	38.49-43	21-27	52.39-34	14-20	66.29-24	32-38
11.38x27	9-13	25.31-26	22x31	39.50-44	9-14	53.24-19	8-13	67.23-19	13-18
12.35-30	1- 7	26.26x37	17-22	40.39-33	6-11	54.19x 8	2x13	68.19-14	38-43
13.40-35	19-23	27.38-32	3- 9	41.44-39	14-19	55.35-30	27-31	69.14- 9	43-49
14.45-40	10-14	28.37-31	9-14	42.23x14	20x 9	56.34-29	25x34	70. 9- 3	

Partij 14: J.Craane - R.Horne 0 - 2 12-12-1981 **Clubcompetitie**

01.31-27	20-24	09.47-41	4-10	17.50-45	10-15	25.39-33	14-20		
02.34-30	17-21	10.40-34	24-30	18.49-44	1- 7	26.33x24	19x39		
03.33-28	18-23	11.35x24	20x40	19.44-40	14-20	27.43x34	23-29		
04.39-33	12-18	12.45x34	15-20	20.25x14	9x20	28.34x23	18x29		
05.44-39	7-12	13.33-29	20-24	21.40-35	3- 9	29.48-43	13-19		
06.37-31	14-20	14.29x20	10-15	22.28-22	9-14	30.43-39	19-23		
07.41-37	10-14	15.38-33	15x24	23.33-28	24-29	31.28x19	20-24		
08.30-25	21-26	16.42-38	5-10	24.45-40	20-25	32.19x30	25x45		

Partij 15: R.Horne - T.Zwelsloot 2 - 0 2-10-1982 **Clubcompetitie**

01.32-28	17-21	09.46-41	1- 6	17.43-38	19-23	25.41-37	14-19	33.25x34	6-11
02.31-26	11-17	10.40-34	4- 9	18.48-43	14-19	26.50-44	10-14	34.40-35	11-17
03.37-32	18-22	11.44-40	17-22	19.38-32	19-24	27.34-30	5-10	35.44-40	17-21
04.41-37	13-18	12.28x17	11x22	20.32-28	23x32	28.30-24	19x30	36.35-30	14-19
05.37-31	9-13	13.32-28	7-11	21.37x28	17-22	29.35x24	21-26	37.30-25	18-22
06.31-27	22x31	14.28x17	11x22	22.28x17	12x21	30.39-34	14-19	38.25-20	15x24
07.26x37	6-11	15.38-32	22-27	23.43-38	20-25	31.34-30	10-14	39.33-28	22x33
08.34-29	21-26	16.32x21	26x17	24.29x20	25x14	32.30-25	19x30	40.38x20	13-18

41.20-15	9-14	45.40-34	8-13	49.30-24	19x30	53.49-44	13-18	57.19x10	23-29
42.34-30	18-23	46.34-30	2- 8	50.35x24	21-27	54.47-42	9-14	58.36-31	27x36
43.30-25	23-28	47.45-40	8-12	51.25-20	14x25	55.10x19	18-23	59.38-32	29-33
44.42-38	3- 9	48.40-35	12-18	52.15-10	18-22	56.24-20	25x14		

Partij 16: P.Poot - R.Horne 0 - 2 23-10-1982 **Clubcompetitie**

01.34-29	17-22	11.32x21	16x27	21.46-41	21-26	31.37-32	27x38	41.34-29	14-20
02.40-34	11-17	12.41-37	17-21	22.48-43	14-19	32.42x33	14-19	42.40-35	22-27
03.45-40	6-11	13.26x17	12x21	23.34-29	19x30	33.23x14	10x39	43.43-38	11-16
04.31-26	20-25	14.39-33	7-11	24.35x24	18-22	34.33x44	5-10	44.41-37	20-24
05.35-30	22-27	15.44-39	8-12	25.39-34	11-17	35.40-34	10-14	45.29x20	15x24
06.32x21	16x27	16.50-45	11-16	26.38-32	27x38	36.49-43	13-18	46.28-23	
07.30-24	19x30	17.34-29	9-13	27.43x32	22-27	37.47-42	8-13		
08.29-23	18x29	18.39-34	1- 6	28.32x21	16x27	38.44-39	18-22		
09.33x35	13-18	19.29-24	6-11	29.33-28	10-14	39.39-33	2- 7		
10.37-32	11-16	20.43-39	3- 8	30.29-23	4-10	40.45-40	7-11		

Partij 17: F.van Tilborg - R.Horne 1 - 1 30-10-1982 **Clubcompetitie**

01.31-26	17-22	07.41x32	6-11	13.44-40	17-22	19.25x14	10x19	25.29x20	10-15
02.37-31	11-17	08.34-30	11-16	14.28x17	12x21	20.44-40	5-10	26.45-40	15x24
03.31-27	22x31	09.30-25	16-21	15.34-29	20-24	21.34-29	23x34	27.40-34	9-14
04.26x37	16-21	10.46-41	21-26	16.29x20	15x24	22.40x20	10-15	28.34-30	18-23
05.37-31	21-26	11.41-37	7-11	17.40-34	19-23	23.39-34	15x24	29.43-39	8-12
06.32-28	26x37	12.40-34	11-16	18.50-44	14-20	24.34-29	4-10	30.39-34	12-18
								31.36-31	2- 7

Partij 18: J.Haijntink - R.Horne 1 - 1 20-11-1982 **Clubcompetitie**

01.34-29	19-23	15.29x18	13x22	29.45-40	12-17	43.33-28	14-19	57.40-35	7-12
02.40-34	14-19	16.32x21	16x27	30.32-28	17-21	44.28-23	19x28	58.34-29	14-20
03.45-40	19-24	17.37-32	8-13	31.28x17	21x12	45.32x12	8x17	59.29-23	12-18
04.50-45	20-25	18.32x21	17x26	32.38-32	18-22	46.31-27	9-13	60.23x12	21-27
05.29x20	25x14	19.42-37	12-18	33.43-38	12-17	47.39-33	10-14	61.32x21	26x 8
06.33-29	17-22	20.37-31	26x37	34.32-28	14-20	48.38-32	14-19	62.37-32	8-12
07.35-30	11-17	21.41x32	7-12	35.35-30	20-24	49.33-28	17-21	63.32-27	12-17
08.38-33	14-19	22.46-41	11-16	36.30x19	13x24	50.49-44	3- 9	64.33-28	24-29
09.42-38	7-11	23.41-37	2- 8	37.29x20	15x24	51.27-22	9-14	65.27-22	17-21
10.40-35	9-14	24.34-29	16-21	38.37-32	17-21	52.44-39	13-18	66.22-18	21-26
11.44-40	1- 7	25.29-24	19x30	39.28x17	21x12	53.22x13	19x 8	67.18-13	26-31
12.48-42	4- 9	26.25x34	21-26	40.47-42	10-14	54.28-22	8-12	68.13- 9	29-33
13.30-25	22-27	27.34-29	6-11	41.42-37	5-10	55.39-33	12-17	69.28x39	31-37
14.31x22	18x27	28.40-34	11-16	42.36-31	12-18	56.22x11	16x 7		

Partij 19: R.Horne - H.Smit 1 - 1 27-11-1982 **Clubcompetitie**

01.32-28	19-23	13.37x28	5-10	25.37-32	19-23	37.34-30	20-24	49.38-32	18-23
02.28x19	14x23	14.41-37	10-14	26.39-33	14-19	38.43-39	8-12	50.27-22	16-21
03.34-29	23x34	15.37-32	18-23	27.33-28	12-17	39.48-43	3- 9	51.22x11	21-27
04.40x29	18-23	16.42-37	12-18	28.38-33	20-24	40.39-34	9-14	52.32x21	23x41
05.29x18	12x23	17.47-42	20-24	29.43-38	9-14	41.43-39	21-26	53.11- 7	26x17
06.37-32	10-14	18.50-45	8-12	30.49-43	4- 9	42.30-25	6-11	54. 7- 2	19-23
07.41-37	7-12	19.34-30	2- 8	31.42-37	17-21	43.34-30	11-17	55. 2-19	
08.46-41	1- 7	20.31-27	17-22	32.40-34	14-20	44.39-34	13-18		
09.45-40	12-18	21.28x17	11x31	33.30-25	24-29	45.38-33	23-29		
10.40-34	7-12	22.36x27	24-29	34.33x24	20x40	46.34x23	18x38		
11.44-40	14-19	23.33x24	23-28	35.45x34	15-20	47.32x43	24-29		
12.32-28	23x32	24.32x23	18x20	36.25x14	9x20	48.43-38	12-18		

Partij 20: R.van de Heuvel - R.Horne

1 - 1

10-9-1983

Clubcompetitie

01.32-28	18-22	11.40-34	7-11	21.41-37	13-18	31.28-22	17x28	41.38x27
02.37-32	12-18	12.45-40	5-10	22.37-32	9-13	32.33x22	2- 7	
03.31-26	7-12	13.50-45	16-21	23.33-28	4- 9	33.47-41	7-11	
04.36-31	20-25	14.32-28	21-26	24.39-33	15-20	34.41-37	3- 8	
05.41-36	15-20	15.28x17	11x22	25.44-39	10-15	35.37-31	26x37	
06.46-41	1- 7	16.37-32	6-11	26.36-31	26x37	36.42x31	8-12	
07.31-27	22x31	17.32-28	11-16	27.32x41	19-24	37.22-18	13x22	
08.26x37	10-15	18.28x17	12x21	28.41-37	14-19	38.27x 7	11x 2	
09.34-29	17-22	19.29-24	20x29	29.37-32	21-26	39.39-33	9-13	
10.28x17	11x22	20.34x12	8x17	30.32-27	18-23	40.33-28	23x32	

Partij 21: R.Horne - J.Veenstra

1 - 1

15-10-1983

Clubcompetitie

01.32-28	18-22	15.32x21	16x27	29.30-25	6-11	43.43-38	20-25	57.39-33	50-45
02.37-32	12-18	16.38-32	27x38	30.25x14	9x20	44.41-37	25-30	58.28-23	45x21
03.32-27	7-12	17.43x32	18-22	31.40-34	24-29	45.37-32	23-29	59.26x17	8-13
04.31-26	22x31	18.33-28	22x33	32.33x24	20x40	46.49-43	29-34	60.33-28	14-19
05.26x37	1- 7	19.29x38	12-18	33.45x34	17-22	47.43-39	34x43	61.24-20	7-12
06.37-32	19-23	20.48-43	10-14	34.42-38	11-17	48.38x49	30-34	62.17x 8	13x 2
07.28x19	14x23	21.44-39	14-19	35.34-29	23x34	49.32-28	3- 8	63.20-15	19-24
08.34-29	23x34	22.36-31	7-12	36.39x30	19-24	50.49-43	24-30	64.15-10	24-30
09.40x29	10-14	23.41-36	2- 7	37.30x19	13x24	51.35x24	34-40	65.10- 4	30-34
10.45-40	5-10	24.31-26	19-23	38.38-33	8-13	52.43-39	18-23	66. 4-27	34-40
11.41-37	17-22	25.37-31	9-14	39.27-21	13-19	53.28x19	17-22		
12.50-45	14-19	26.32-27	4- 9	40.31-27	22x31	54.27x18	12x14		
13.46-41	19-24	27.34-30	14-19	41.36x27	19-23	55.21-17	40-45		
14.39-34	22-27	28.38-33	11-17	42.47-41	15-20	56.33-28	45-50		

Partij 22: R.Horne - C.Varkevisser

2 - 0

29-10-1983

Clubcompetitie

01.32-28	20-25	09.35-30	16-21	17.40-34	8-13	25.32-28	23x32	33.33-29	17-22
02.37-32	15-20	10.31-26	11-16	18.48-43	2- 8	26.37x28	12-18	34.42-37	11-17
03.41-37	10-15	11.30-25	7-11	19.42-38	4-10	27.41-37	8-12	35.44-40	6-11
04.46-41	5-10	12.45-40	1- 7	20.47-42	20-24	28.39-34	18-23	36.40-35	19-23
05.34-29	19-23	13.44-39	21-27	21.29x20	15x24	29.34-29	23x41	37.47-41	23x34
06.28x19	14x34	14.32x21	16x27	22.34-29	10-15	30.36x47	13-18		
07.39x30	25x34	15.38-32	27x38	23.29x20	15x24	31.29x20	9-13		
08.40x29	10-14	16.43x32	13-19	24.50-44	18-23	32.20x 9	3x14		

Partij 23: R.Horne - C.Kuystermans

1 - 1

12-11-1983

Clubcompetitie

01.32-28	18-22	15.42-37	11-16	29.32x21	26x17	43.30-24	2- 7	57.28-22	10-14
02.37-32	12-18	16.32-28	22-27	30.38-32	7-12	44.31-27	22x31	58.19x10	46x 5
03.32-27	7-12	17.37-31	26x37	31.39-34	12-18	45.26x37	21-27	59.22-17	7-12
04.31-26	22x31	18.41x21	16x27	32.43-38	17-21	46.32x21	17x26	60.17x 8	3x12
05.26x37	1- 7	19.46-41	17-21	33.32-28	8-12	47.37-32	12-17	61.16-11	12-17
06.34-29	19-23	20.41-37	21-26	34.36-31	6-11	48.32-27	17-21	62.11x22	5-23
07.28x19	14x34	21.38-32	27x38	35.31-26	11-17	49.27x16	26-31	63.40-35	23-12
08.40x29	10-14	22.43x32	13-18	36.37-31	18-22	50.28-23	18-22	64.39-34	12x45
09.39-34	14-19	23.49-43	9-13	37.38-32	20-25	51.23-18	22x13	65.35-30	25x34
10.45-40	5-10	24.47-42	4- 9	38.29x20	25x14	52.33-28	13-18		
11.50-45	16-21	25.42-38	18-22	39.34-29	9-13	53.45-40	31-37		
12.43-39	19-24	26.28x17	12x21	40.44-39	13-18	54.24-19	37-41		
13.48-43	21-26	27.34-30	21-27	41.40-34	14-20	55.29-23	18x29		
14.37-32	18-22	28.30x19	13x24	42.35-30	20-25	56.34x23	41-46		

Partij 24: H.Meurs - R.Horne		1 - 1		3-12-1983		Clubcompetitie			
01.32-28	18-22	13.39-34	7-11	25.37-32	27x38	37.40-34	13-18	49.44-40	23-29
02.37-32	12-18	14.43-39	17-22	26.47-41	38x47	38.48-43	18-23	50.40-35	29-34
03.34-29	7-12	15.35-30	12-17	27.33-28	22x24	39.43-39	24-29	51.35x24	34x43
04.32-27	19-23	16.32-28	17-21	28.39-33	47x29	40.46-41	29x40	52.24-20	
05.28x19	14x34	17.28x17	11x22	29.34x 5	2- 7	41.44x35	15-20		
06.40x29	1- 7	18.38-32	14-19	30.41-37	7-11	42.39-34	20-24		
07.31-26	22x31	19.40-35	21-27	31.37-31	26x37	43.41-37	3- 8		
08.26x37	20-25	20.32x21	16x27	32. 5x41	11-17	44.37-31	8-12		
09.45-40	10-14	21.30-24	19x30	33.36-31	4-10	45.49-43	12-18		
10.37-32	16-21	22.35x24	5-10	34.41x 5	18-23	46.31-26	24-29		
11.41-37	21-26	23.45-40	13-19	35. 5x11	6x17	47.43-39	29x40		
12.50-45	11-16	24.24x13	8x19	36.31-27	9-13	48.35x44	25-30		

Partij 25: R.Horne - J.Vaarkamp		1 - 1		10-12-1983		Nederland-Suriname			
01.32-28	18-22	13.42-38	16-21	25.41-37	9-13	37.28x17	12x21	49.29x20	15x24
02.37-32	12-18	14.50-45	21-26	26.37-32	27x38	38.47-41	9-13	50.44-39	9-13
03.32-27	19-23	15.48-43	18-22	27.43x32	3- 9	39.34-30	4- 9	51.28-22	17x28
04.28x19	14x23	16.32-28	17-21	28.46-41	17-21	40.30x19	13x24	52.33x22	18-23
05.31-26	22x31	17.28x17	11x22	29.41-37	21-26	41.40-34	21-26	53.45-40	10-15
06.26x37	10-14	18.38-32	21-27	30.49-43	7-11	42.37-32	2- 7	54.39-33	23-28
07.34-29	23x34	19.32x21	26x17	31.32-28	13-18	43.32x21	26x17	55.22-17	28x30
08.40x29	14-19	20.34-30	6-11	32.36-31	11-17	44.38-32	7-11	56.17-12	15-20
09.39-34	19-24	21.30x19	13x24	33.43-38	18-22	45.32-27	11-16	57.12- 7	30-34
10.38-32	7-12	22.37-32	11-16	34.37-32	26x37	46.41-37	8-12	58.40x29	24x33
11.43-39	5-10	23.39-34	22-27	35.32x41	22-27	47.37-32	12-18		
12.45-40	1- 7	24.32x21	16x27	36.41-37	17-22	48.32-28	20-25		

Partij 26: J.Rigterink - R.Horne		1 - 1		27-10-1984		Clubcompetitie			
01.33-28	17-22	13.30-25	9-13	25.34-30	10-14	37.34-30	20-25	49.48-43	32-37
02.28x17	11x22	14.25x14	10x19	26.39-34	8-13	38.30-24	9-13	50.41x23	22-27
03.39-33	12-17	15.35-30	1- 6	27.43-39	14-20	39.40-34	8-12	51.31x22	17x30
04.44-39	8-12	16.40-35	5-10	28.30-24	20x29	40.42-38	7-11	52.33-29	11-17
05.32-28	6-11	17.44-40	10-14	29.33x24	13-19	41.47-41	23-28	53.43-38	13-18
06.37-32	3- 8	18.40-34	14-20	30.24x13	18x 9	42.37-31	12-18	54.39-33	18-22
07.41-37	19-23	19.30-25	17-22	31.38-33	2- 8	43.34-29	11-17	55.38-32	4- 9
08.28x19	14x23	20.25x14	19x10	32.49-44	15-20	44.38-33	6-11	56.32-27	22x31
09.50-44	22-27	21.35-30	10-14	33.46-41	12-18	45.31-26	13-19	57.26x37	17-22
10.31x22	18x27	22.45-40	14-20	34.33-28	23x32	46.24x13	18x 9	58.37-32	
11.32x21	16x27	23.30-25	13-19	35.37x17	11x22	47.29-24	27-32		
12.34-30	13-18	24.25x14	19x10	36.41-37	18-23	48.36-31	9-13		

Partij 27: R.Horne - H.Bolt		1 - 1		10-11-1984		Clubcompetitie			
01.34-29	17-22	15.44-39	12-18	29.42-38	13-19	43.33x22	19-24	57.21-16	22-28
02.40-34	11-17	16.42-38	5-10	30.38-33	23-28	44.26-21	13-19	58.16-11	28-32
03.45-40	6-11	17.34-30	10-14	31.32x23	19x28	45.22x13	19x 8	59.11- 7	32-37
04.31-26	16-21	18.50-45	20-25	32.33x22	17x28	46.37-31	8-12	60. 7- 2	24-29
05.32-28	19-23	19.47-42	25x34	33.41-37	12-18	47.32-28	23x32	61. 2-16	37-41
06.28x19	14x23	20.39x30	15-20	34.43-38	8-13	48.27x38	16x27	62.16-49	23-28
07.37-32	21-27	21.30-25	20-24	35.38-32	18-23	49.31x22	4- 9	63.39-34	18-23
08.32x21	22-28	22.32-27	8-12	36.48-43	3- 8	50.38-32	9-13	64.25-20	41-46
09.33x22	18x16	23.33-29	24x33	37.43-38	8-12	51.36-31	12-18		
10.29x18	12x23	24.38x29	23x34	38.38-33	12-17	52.32-27	11-17		
11.41-37	7-12	25.40x29	2- 8	39.33x22	17x28	53.22x11	6x17		
12.46-41	10-14	26.37-32	19-23	40.49-43	13-18	54.31-26	18-23		
13.39-33	1- 6	27.35-30	23x34	41.43-38	9-13	55.45-40	13-18		
14.38-32	14-19	28.30x39	18-23	42.38-33	14-19	56.27-21	17-22		

Partij 28: F.Zegelink – R.Horne		0 - 2	01-12-1984	Nederland-Suriname					
01.32-28	17-22	11.34-29	25x34	21.49-43	10-15	31.42x31	19-23	41.40x29	19-23
02.28x17	11x22	12.29x40	2- 8	22.39-34	14-20	32.35-30	14-19	42.29-24	23-29
03.37-32	6-11	13.44-39	10-14	23.34-30	9-14	33.25x14	9x20		
04.41-37	12-17	14.39-33	5-10	24.44-39	4- 9	34.30-25	20-24		
05.32-27	19-23	15.50-44	1- 6	25.30-25	24-29	35.47-42	8-12		
06.35-30	14-19	16.43-39	20-24	26.39-34	12-17	36.31-27	11-17		
07.40-35	8-12	17.42-38	17-22	27.27-21	16x27	37.46-41	6-11		
08.38-32	20-25	18.28x17	12x21	28.32x12	23x41	38.41-37	11-16		
09.33-28	22x33	19.33-28	7-12	29.12x23	26x37	39.34-29	24x33		
10.39x28	15-20	20.47-42	21-26	30.36x47	29x18	40.38x29	23x34		

Partij 29: R.Horne – T.Vermeer		2 - 0	12-01-1985	Clubcompetitie					
01.32-28	19-23	11.44-39	19-24	21.34-30	9-13	31.41-37	21-27	41.29x20	25x14
02.28x19	14x23	12.37-32	21-26	22.30x19	13x24	32.32x21	26x17	42.30-24	19x30
03.33-28	23x32	13.42-37	18-22	23.40-34	3- 9	33.49-43	16-21	43.35x24	17-22
04.37x28	10-14	14.39-34	11-17	24.38-32	6-11	34.34-30	4- 9	44.48-42	12-17
05.34-29	5-10	15.32-28	1- 7	25.50-44	11-17	35.30x19	13x24	45.37-31	18-23
06.41-37	17-22	16.37-32	7-11	26.44-40	17-21	36.43-39	9-13	46.24-19	13x24
07.28x17	12x21	17.46-41	17-21	27.34-30	9-13	37.39-34	21-27		
08.31-26	7-12	18.28x17	11x22	28.30x19	13x24	38.47-42	10-14		
09.26x17	12x21	19.32-28	13-18	29.43-39	8-13	39.34-30	14-19		
10.39-33	14-19	20.28x17	21x12	30.39-34	2- 8	40.42-38	20-25		

Partij 30: G.Beerepoot - R.Horne.		1 - 1	09-02-1985	Clubcompetitie					
01.34-29	19-24	17.32-28	23x32	33.29-24	14-19	49.10- 5	13-18	65.37-48	17-22
02.40-34	14-19	18.38x27	3- 9	34.31-26	22x31	50. 5-19	11-17	66.48-37	21-27
03.45-40	20-25	19.45-40	5-10	35.36x27	7-11	51.49-43	17-21	67.37-46	20-15
04.29x20	25x14	20.40-35	10-14	36.41-36	23-28	52.26x28	42-48	68.46-19	15- 4
05.35-30	17-22	21.35-30	17-21	37.33x22	17x28	53.19- 2	4-10	69.29-24	4-18
06.50-45	11-17	22.42-38	21x32	38.34-29	8-12	54.15x 4	48-26	70.24-20	18- 1
07.30-25	6-11	23.38x27	12-17	39.30-25	19x30	55. 4x31	26x35	71.19- 5	27-31
08.34-29	1- 6	24.48-42	17-21	40.35x24	12-17	56.39-34	35-49	72.36x18	
09.40-34	19-23	25.42-38	21x32	41.38-33	18-22	57.43-39	49-32		
10.32-28	23x32	26.38x27	11-17	42.27x18	13x22	58. 2-35	32-23		
11.37x28	13-19	27.44-40	7-11	43.24-19	28-32	59.35-40	23-19		
12.41-37	19-23	28.47-42	17-21	44.29-24	22-27	60.40-49	6-11		
13.28x19	14x23	29.42-38	21x32	45.25-20	32-37	61.34-29	11-17		
14.37-32	15-20	30.38x27	11-17	46.19-14	9-13	62.49-43	19-14		
15.25x14	10x19	31.43-38	19-23	47.20-15	37-42	63.43-48	14-20		
16.46-41	9-13	32.40-35	2- 7	48.14-10	17-22	64.48-37	16-21		

Partij 31: Hm.Meijer – R.Horne		0 - 2	12-10-1985	Clubcompetitie					
01.32-28	17-22	13.44-39	9-13	25.26x37	12-17	37.33-29	5-10	49.47-42	23-28
02.28x17	11x22	14.46-41	19-23	26.40-34	7-12	38.29-24	10-14	50.30-25	28x30
03.37-32	12-17	15.50-44	4- 9	27.30-25	9-14	39.34-29	23x34	51.25x23	30-34
04.31-26	6-11	16.48-42	20-25	28.34-30	14-20	40.30x39	19x30	52.38-33	3- 8
05.36-31	8-12	17.32-28	23x32	29.25x14	19x10	41.25x34	18-23	53.42-38	22-27
06.32-27	16-21	18.37x17	11x22	30.45-40	10-14	42.49-43	12-18	54.23-18	27-31
07.27x16	22-28	19.41-37	14-19	31.40-34	17-22	43.34-29	23x34	55.37x26	36-41
08.33x22	18x36	20.37-32	10-14	32.30-25	13-19	44.39x30	18-23	56.26-21	41-47
09.41-37	1- 6	21.34-30	25x34	33.34-29	23x34	45.43-39	15-20		
10.38-32	2- 8	22.39x30	19-23	34.39x30	19-23	46.38-33	13-19		
11.42-38	17-22	23.44-39	14-19	35.43-39	8-13	47.42-38	20-24		
12.39-33	13-18	24.32-27	22x31	36.39-34	14-19	48.39-34	14-20		

Partij 32: G.Berends - R.Horne		1 - 1	26-10-1985	Clubcompetitie					
01.33-28	17-22	13.33-29	23x34	25.47-42	12-17	37.43-39	3- 9	49.29-23	11-17
02.28x17	11x22	14.39x30	20-25	26.42-38	17-21	38.33-29	19-23	50.12x21	39-44
03.39-33	7-11	15.44-39	25x34	27.46-41	21x32	39.49-43	17-21	51.21-17	44-49
04.44-39	19-23	16.39x30	12-17	28.38x27	11-17	40.39-33	21x32	52.26-21	49-44
05.50-44	1- 7	17.38-33	10-14	29.48-42	14-19	41.38x27	11-17	53.17-12	44-17
06.32-28	23x32	18.30-25	13-19	30.42-38	2- 7	42.31-26	22x31	54.12- 7	17x48
07.37x17	11x22	19.35-30	7-11	31.39-33	7-11	43.36x27	9-13	55. 7- 2	48-25
08.41-37	14-19	20.42-38	19-23	32.34-30	9-14	44.43-38	6-11		
09.37-32	10-14	21.33-29	23x34	33.30-24	19x30	45.41-37	23-28		
10.32-27	5-10	22.30x39	17-21	34.25x34	14-19	46.33x22	17x28		
11.34-30	19-24	23.40-34	21x32	35.45-40	15-20	47.38-32	25-30		
12.30x19	14x23	24.38x27	8-12	36.40-35	20-25	48.32x12	30x39		

Partij 33: R.Horne - H.Jacobsen.		2 - 0	09-11-1985	Clubcompetitie					
01.34-29	18-22	07.32-28	23x32	13.37-32	9-13	19.37-31	8-13	25.34-29	18-22
02.31-26	12-18	08.37x28	20-25	14.50-45	11-16	20.31-27	22x31	26.39-34	22x33
03.37-31	7-12	09.40-34	14-20	15.41-37	7-11	21.26x37	3- 8		
04.31-27	22x31	10.42-37	18-22	16.46-41	10-14	22.29-24	19x30		
05.26x37	1- 7	11.45-40	16-21	17.48-42	5-10	23.35x24	20x29		
06.36-31	19-23	12.31-26	13-18	18.41-36	13-19	24.33x24	21-26		

Partij 34: D.Siegers - R.Horne		0 - 2	11-01-1986	Clubcompetitie					
01.32-28	17-22	15.34-30	20-25	29.32-27	22x31	43.43x32	17-22	57.39-34	7-11
02.28x17	11x22	16.41-36	25x34	30.26x37	11-17	44.49-43	9-13	58.31-27	11-16
03.37-32	7-11	17.39x30	17-22	31.37-32	17-22	45.41-36	3- 8	59.37-31	28-33
04.41-37	19-23	18.30-25	22x31	32.33-29	23x34	46.36-31	8-12	60.27-22	33-38
05.34-29	23x34	19.36x27	12-17	33.30x39	14-19	47.43-39	13-19	61.31-26	38-42
06.39x30	20-24	20.40-34	17-22	34.39-33	19-23	48.32-27	4-10	62.22-17	42-47
07.30x19	14x23	21.33-29	22x31	35.35-30	6-11	49.29-24	19x30	63.17-12	47-33
08.44-39	1- 7	22.37x26	8-12	36.42-37	13-19	50.34x25	10-14	64.12- 8	33-11
09.40-34	10-14	23.34-30	23x34	37.47-41	22-27	51.39-33	23-28	65. 8- 2	
10.45-40	5-10	24.30x39	12-17	38.32x21	16x27	52.33-29	18-23		
11.46-41	15-20	25.45-40	14-19	39.30-24	19x30	53.29x18	22x13		
12.31-27	22x31	26.40-34	10-14	40.25x34	2- 7	54.48-43	13-18		
13.36x27	11-17	27.34-30	19-23	41.33-29	11-17	55.43-39	18-22		
14.50-45	7-11	28.39-33	17-22	42.38-32	27x38	56.27x18	12x23		

Partij 35: Johan de Boer - Randy Horne		1 - 1	15-02-1986	Clubcompetitie					
01.33-29	19-24	15.40x29	8-13	29.43x32	7-11	43.34x25	18-22	57.24-19	32-37
02.39-33	14-19	16.41-37	15-20	30.47-41	21-26	44.25-20	13-19	58.42-38	37-42
03.44-39	20-25	17.25x14	10x19	31.41-37	8-12	45.45-40	3- 9	59.38-32	27x38
04.29x20	25x14	18.44-40	5-10	32.48-42	12-17	46.49-43	6-11	60.39-33	38x29
05.35-30	17-22	19.30-25	10-14	33.29-24	19x30	47.43-38	19-23	61.47x38	31-36
06.50-44	11-17	20.31-26	22-27	34.25x34	13-18	48.40-34	23-28	62.19-13	
07.33-29	6-11	21.37-31	2- 8	35.42-38	14-19	49.38-33	27-32		
08.38-33	1- 6	22.31x22	17x28	36.34-29	9-13	50.33-29	32x41		
09.30-25	19-23	23.33x22	18x27	37.32-28	17-21	51.36x47	11-17		
10.32-28	23x32	24.46-41	12-17	38.28x17	11x22	52.34-30	26-31		
11.37x28	13-19	25.38-33	17-21	39.38-32	22-27	53.30-25	22-27		
12.42-38	19-23	26.26x17	11x22	40.40-34	27x38	54.20-14	9x20		
13.28x19	14x23	27.41-37	16-21	41.33x42	21-27	55.25x14	17-21		
14.34-30	23x34	28.37-32	27x38	42.29-24	19x30	56.29-24	28-32		

Partij 36: A.den Doop - R.Horne,R.				0 - 2	13-09-1986	Clubcompetitie			
01.33-28	18-22	13.39x30	20-25	25.35x24	4-10	37.41-37	7-12	49.37-31	17-22
02.38-33	12-18	14.44-39	25x34	26.45-40	10-14	38.48-43	6-11	50.31-27	22x31
03.42-38	20-25	15.39x30	9-14	27.40-35	14-19	39.31-27	23-28	51.26x37	7-11
04.47-42	7-12	16.49-44	14-19	28.24-20	15x24	40.27-21	24-29	52.21-16	11-17
05.31-26	1- 7	17.30-24	19x30	29.27-21	16x27	41.39-34	29x40	53.37-31	17-21
06.37-31	15-20	18.35x24	10-14	30.33-28	22x33	42.35x44	13-19	54.16x27	28-32
07.41-37	10-15	19.45-40	14-20	31.38x20	19-24	43.43-39	18-23	55.38-33	32x21
08.46-41	5-10	20.44-39	20x29	32.20x29	27-32	44.39-34	19-24	56.34-30	12-17
09.32-27	19-23	21.33x24	3- 9	33.37x28	17-21	45.44-40	8-13	57.30-25	23-29
10.28x19	14x23	22.39-33	9-14	34.26x17	11x24	46.40-35	2- 7	58.33-28	29-34
11.34-30	25x34	23.40-35	14-19	35.43-39	18-23	47.36-31	13-19		
12.40x29	23x34	24.50-45	19x30	36.42-38	12-18	48.31-26	11-17		

Partij 37: R.Horne - J.Rigterink.				2 - 0	28-11-1987	Clubcompetitie			
01.34-29	17-22	15.36-31	18-22	29.34-29	9-13	43.26x17	11x22	57.30-24	26x37
02.32-27	11-17	16.34-29	13-18	30.41-37	19-23	44.41-37	16-21	58.24-19	4- 9
03.37-32	17-21	17.31-26	9-13	31.28x19	14x34	45.49-43	6-11	59.15-10	27-31
04.31-26	22x31	18.39-34	1- 6	32.40x29	13-19	46.47-41	22-27	60.36x18	37-41
05.26x37	7-11	19.43-39	21-27	33.38-32	27x38	47.43-38	11-17	61.10- 5	41-47
06.40-34	11-17	20.37-32	20-25	34.43x32	19-23	48.29-24	18-22	62.18-13	47x12
07.45-40	6-11	21.32x21	16x27	35.39-34	8-13	49.41-36	2- 8	63.13x 4	
08.32-28	20-24	22.29x20	25x14	36.46-41	22-27	50.40-35	8-12		
09.29x20	15x24	23.48-43	14-19	37.32x21	23-28	51.33-29	12-18		
10.34-29	14-20	24.34-29	10-14	38.33x22	18x16	52.37-31	23-28		
11.39-34	20-25	25.35-30	5-10	39.37-32	12-18	53.32x12	17x 8		
12.29x20	25x14	26.30-25	3- 9	40.45-40	13-19	54.34-30	10-14		
13.50-45	19-24	27.29-24	19x30	41.42-38	19-23	55.29-23	14-20		
14.44-39	14-20	28.25x34	13-19	42.38-33	17-21	56.24x15	21-26		

Partij 38: R.Horne - Tj.Harmsma.				1 - 1	12-03-1988	Clubcompetitie			
01.34-29	20-25	13.36-31	21-26	25.46-41	13-18	37.42-37	6-11	49.35x24	20x29
02.40-34	15-20	14.41-36	26x37	26.48-43	9-13	38.44-39	11-17	50.38-32	15-20
03.45-40	19-24	15.32x41	1- 7	27.41-37	4- 9	39.39-34	19-24	51.45-40	20-25
04.32-28	17-21	16.38-32	3- 8	28.43-38	10-15	40.38-32	9-14	52.39-33	29x38
05.31-26	14-19	17.36-31	7-11	29.49-43	16-21	41.47-41	18-22	53.32x43	23-29
06.26x17	11x22	18.41-37	17-22	30.37-31	21-26	42.41-36	22x33	54.43-39	18-23
07.28x17	12x21	19.28x17	11x22	31.32-28	26x37	43.34-30	25x34	55.26-21	17x26
08.38-32	7-12	20.32-28	2- 7	32.28-22	18x27	44.40x38	12-18	56.27-22	25-30
09.42-38	10-14	21.28x17	12x21	33.29-23	19x28	45.37-31	14-19	57.22-18	
10.50-45	5-10	22.37-32	21-27	34.33x42	14-19	46.31-26	19-23		
11.32-28	12-17	23.31x22	18x38	35.34-29	24x33	47.43-39	7-12		
12.37-32	8-12	24.43x32	8-12	36.39x28	13-18	48.32-27	24-30		

Partij 39: R.Horne - H.Vrolijk.				1 - 1	24-09-1988	Clubcompetitie			
01.34-29	16-21	11.32x21	16x27	21.38-32	9-13	31.43-39	12-18	41.47-42	17-22
02.31-26	11-16	12.37-32	17-21	22.42-38	2- 8	32.41-36	8-12	42.39-34	22x31
03.37-31	7-11	13.26x17	12x21	23.36-31	4- 9	33.37-31	3- 8	43.26x37	24-30
04.40-34	1- 7	14.41-37	7-12	24.31-26	14-20	34.32-27	17-22	44.35x24	29x20
05.42-37	19-23	15.39-33	21-26	25.25x14	9x20	35.49-43	11-17	45.33-29	14-19
06.45-40	14-19	16.32x21	26x17	26.50-45	5-10	36.27-21	6-11	46.25x14	19x10
07.29-24	20x29	17.44-39	10-14	27.34-29	23x34	37.21-16	23-29	47.37-32	13-19
08.33x24	19x30	18.40-34	12-18	28.39x30	10-14	38.16x 7	12x 1	48.40-35	10-14
09.34x25	21-27	19.46-41	8-12	29.30-25	18-23	39.31-27	22x31	49.38-33	14-20
10.31x22	18x27	20.48-42	13-19	30.45-40	20-24	40.36x27	19-23	50.42-38	8-12

51.32-28 23x32 52.38x27 12-17

Partij 40: R.Horne - A.van de Weteringh 1 - 1 28-11-1988 Kamp.van Dordt

01.34-29 17-22	13.31-26 21-27	25.44-39 10-14	37.37-32 2- 8	49.42-38 17-22
02.32-27 11-17	14.32x21 16x27	26.34-29 14-20	38.46-41 12-18	50.38-32 1- 7
03.37-32 6-11	15.50-44 9-13	27.29-23 18x29	39.29-24 8-13	51.30-25 7-12
04.31-26 22x31	16.48-42 20-24	28.39-34 20-25	40.49-43 3- 8	52.32-27 22x31
05.26x37 19-23	17.29x20 25x14	29.34x14 4-10	41.41-37 7-12	53.26x37 18-22
06.32-28 23x32	18.41-37 27-32	30.40-34 10x19	42.45-40 19-23	54.37-32 12-17
07.37x28 20-25	19.38x27 22x31	31.34-29 12-18	43.28x19 14x23	55.25-20 8-12
08.39-34 14-20	20.34-29 14-20	32.29x20 25x14	44.38-33 17-22	56.40-34 17-21
09.42-37 16-21	21.37-32 31-36	33.35-30 18-22	45.32-27 22x31	57.43-38 21-26
10.44-39 18-22	22.43-38 20-24	34.32-27 22x31	46.37x26 12-17	58.34-30 26-31
11.37-32 13-18	23.29x20 15x24	35.26x37 5-10	47.24-20 10-14	59.32-27 12-18
12.36-31 11-16	24.39-34 13-19	36.33-29 8-12	48.20x 9 13x 4	60.38-32 23-29
				61.33x24

Partij 41: A.Droog - R.Horne 0 - 2 10-03-1989 Kamp. van Dordt

01.34-29 17-22	11.46-41 3- 8	21.32-27 22x31	31.33-29 6-11	41.17-12 16x27
02.40-34 19-24	12.34-29 17-21	22.36x27 11-17	32.35-30 25x34	42.12- 7 37-41
03.45-40 14-19	13.31-27 22x31	23.27-22 17x28	33.39x30 21-26	43. 7- 2 13-19
04.32-28 20-25	14.37x17 11x22	24.33x22 18x27	34.43-39 11-17	44. 2x30 41-46
05.28x17 11x22	15.40-34 7-11	25.29x 7 2x11	35.39-34 8-13	45.30-25 46-32
06.29x20 25x14	16.42-37 19-24	26.39-33 5-10	36.30-24 17-21	46.25x 3 32x43
07.35-30 7-11	17.30x19 14x23	27.44-39 13-18	37.49-43 22-28	47. 3-26 43-25
08.37-32 1- 7	18.48-42 15-20	28.41-36 18-22	38.23x32 26-31	48.47-42 25-14
09.41-37 12-17	19.45-40 20-25	29.34-29 16-21	39.37x17 14-19	49.26-31 14- 9
10.50-45 8-12	20.40-35 10-14	30.29-23 11-16	40.32x21 19x37	50.31x18 9x48

Partij 42: A.Kosior - R.Horne 0 - 2 22-05-1989 Kamp.van Dordt

01.33-28 18-22	13.39x30 20-25	25.43x34 13-19	37.26-21 6x27	49.30-25 12-18
02.38-33 13-18	14.44-39 25x34	26.37-32 19-23	38.31x33 11-17	50.34-30 6-11
03.42-38 9-13	15.39x30 9-14	27.41-37 8-13	39.34-30 6-11	51.30-24 19x30
04.47-42 3- 9	16.30-25 14-19	28.50-45 13-19	40.45-40 8-13	52.25x34 13-19
05.31-26 20-25	17.35-30 10-14	29.34-29 23x34	41.40-35 1- 6	53.38-33 21-26
06.37-31 15-20	18.45-40 19-23	30.40x29 19-23	42.20-15 12-18	54.34-30 11-16
07.41-37 10-15	19.40-35 15-20	31.30-24 23x34	43.42-38 11-16	55.48-43 16-21
08.46-41 5-10	20.49-44 14-19	32.32-28 22x33	44.33-29 23x34	56.30-24 19x30
09.32-27 19-23	21.25x14 19x10	33.38x40 18-23	45.30x39 7-12	57.20-14 23-28
10.28x19 14x23	22.30-25 10-14	34.24-20 14-19	46.25-20 16-21	58.33-29 21-27
11.34-30 25x34	23.35-30 23-28	35.40-34 2- 8	47.35-30 17-22	59.15-10 4x15
12.40x29 23x34	24.44-40 28x39	36.27-22 17x28	48.39-34 18-23	60.14- 9

Partij 43: J.Roedolph - R.Horne. 0 - 2 12-06-1989 Kamp.van Dordt

01.32-28 18-22	09.31-26 14-20	17.34-30 20-25	25.44-40 6-11	33.38-32 8-13
02.37-32 12-18	10.37-32 20-24	18.31-27 25x34	26.39-34 11-16	34.47-41 21-27
03.41-37 20-25	11.29x20 25x14	19.39x30 22x31	27.32-28 19-23	35.32x21 17x26
04.34-29 19-23	12.41-37 5-10	20.26x37 17-22	28.28x19 14x23	36.43-38 23-28
05.28x19 14x34	13.45-40 14-19	21.28x17 11x22	29.34-29 23x34	37.33-29 22-27
06.40x29 7-12	14.40-34 15-20	22.44-39 7-11	30.40x29 13-19	38.48-43
07.46-41 10-14	15.37-31 9-14	23.30-25 16-21	31.29-24 19x30	
08.32-28 1- 7	16.50-45 3- 9	24.49-44 11-17	32.35x24 18-23	

Partij 44: R.Palmer - R.Horne				0 - 2	06-01-1990	Clubcompetitie			
01.33-28	18-22	15.39x30	9-14	29.25x14	19x10	43.39-33	8-13	57.39x30	24x35
02.38-33	12-18	16.49-44	14-19	30.40-35	10-14	44.37-32	24-30	58.43-39	35-40
03.42-38	20-25	17.30-25	3- 9	31.39-33	14-20	45.35x24	22-28	59.38-32	40-45
04.31-26	7-12	18.44-39	9-14	32.35-30	20-25	46.32x23	18x20	60.39-33	6-11
05.37-31	1- 7	19.33-29	19-23	33.33-29	25x34	47.33-28	20-24	61.31-27	11-16
06.47-42	15-20	20.39-34	14-19	34.29x40	8-13	48.43-39	12-18	62.33-28	45-50
07.41-37	10-15	21.34-30	23x34	35.38-33	4-10	49.28-22	17x28	63.27-22	23-29
08.46-41	5-10	22.30x39	10-14	36.40-35	10-14	50.27-21	16x27		
09.32-27	19-23	23.39-33	19-23	37.35-30	14-20	51.31x33	13-19		
10.28x19	14x23	24.35-30	15-20	38.42-38	20-25	52.26-21	25-30		
11.34-30	25x34	25.33-29	23x34	39.33-29	23x34	53.48-43	11-16		
12.40x29	23x34	26.30x39	13-19	40.30x39	13-19	54.33-28	16x27		
13.39x30	20-25	27.50-44	19-23	41.45-40	2- 8	55.28-22	18-23		
14.44-39	25x34	28.44-40	14-19	42.40-35	19-24	56.22x31	30-34		

Partij 45: R.Horne - P.van der Stap				1 - 1	03-03-1990	Clubcompetitie			
01.34-29	18-22	11.38-32	16-21	21.33-29	22x33	31.38-33	14-19	41.47-42	23x34
02.32-27	12-18	12.42-38	20-24	22.29x20	25x14	32.42-38	19x30	42.40x29	14-19
03.37-32	7-12	13.29x20	15x24	23.38x29	21-27	33.34x25	10-14	43.32-28	22-27
04.31-26	22x31	14.48-42	11-16	24.32x21	16x27	34.37-32	7-11	44.43-39	18-22
05.26x37	17-22	15.41-37	10-15	25.43-38	27-31	35.41-37	11-17	45.45-40	2- 7
06.40-34	11-17	16.45-40	14-20	26.44-39	3- 8	36.39-34	13-19	46.29-23	36-41
07.36-31	6-11	17.46-41	5-10	27.29-24	19x30	37.34-30	8-13	47.23x 3	41x45
08.31-26	19-23	18.34-29	20-25	28.35x24	31-36	38.30-24	19x30	48.28-23	27-31
09.32-28	23x32	19.29x20	15x24	29.50-45	1- 7	39.25x34	13-19	49.26x37	45-50
10.37x28	13-19	20.39-34	8-13	30.49-43	17-22	40.34-29	19-23		

Partij 46: R.Horne - S.Kasnadi				2 - 0	05-03-1990	Kamp.van Dordt			
01.34-29	20-25	09.46-41	10-15	17.34-29	18-23	25.40-34	24x33	33.42-37	20-24
02.40-34	15-20	10.37-32	17-21	18.29x18	12x23	26.39x28	4-10	34.22-18	13x22
03.45-40	18-23	11.41-37	21-26	19.48-42	7-12	27.44-39	12-18	35.28-23	19x28
04.29x18	12x23	12.31-27	5-10	20.31-26	10-15	28.49-44	14-19	36.34-30	25x34
05.50-45	8-12	13.37-31	26x37	21.37-31	3- 8	29.44-40	10-14	37.39x10	28x48
06.32-28	23x32	14.42x31	20-24	22.33-29	24x22	30.27-22	18x27	38.10- 4	48x31
07.37x28	2- 8	15.47-42	15-20	23.27x29	1- 7	31.31x22	7-12		
08.41-37	12-18	16.42-37	8-12	24.32-27	19-24	32.38-33	12-17		

Partij 47: P.van Eck - R.Horne.				0 - 2	18-06-1990	Kamp.van Dordt			
01.32-28	17-22	13.33-29	20-24	25.47-41	11-17	37.38-33	14-19	49.30-24	27-31
02.28x17	11x22	14.29x20	25x14	26.42-38	6-11	38.42-38	3- 9	50.24-19	31x42
03.37-32	19-23	15.38-33	14-20	27.48-42	4- 9	39.34-29	8-13	51.38x47	21-27
04.41-37	6-11	16.43-38	20-25	28.38-33	21-26	40.29-24	19x30	52.32x21	16x27
05.46-41	1- 6	17.33-29	17-22	29.43-38	17-21	41.28-23	18x29	53.33-28	26-31
06.31-27	22x31	18.30-24	19x30	30.33-28	11-17	42.33x35	13-18	54.34-29	31-37
07.36x27	11-17	19.35x24	22x31	31.28x19	17-22	43.44-39	9-13	55.28-22	27x18
08.34-30	20-25	20.36x27	12-17	32.41-36	22x31	44.39-33	4- 9	56.40-34	18-22
09.40-34	14-19	21.38-33	5-10	33.36x27	10-14	45.40-34	2- 8	57.29-24	22-28
10.44-40	15-20	22.49-43	17-21	34.19x10	15x 4	46.45-40	18-22	58.34-29	28-33
11.50-44	7-11	23.33-28	9-14	35.24-19	13x33	47.27x18	13x22	59.29x38	37-42
12.41-36	10-15	24.28x19	14x23	36.39x28	9-14	48.35-30	22-27	60.38-33	42-48
								61.33-29	

Partij 48: T.van Bokhoven - R.Horne

1 - 1

11-10-1997

Clubcompetitie

01.32-28 18-22	17.42-37 21-26	33.44-39 23-28	49.36x27 22x31
02.37-32 12-18	18.47-42 7-12	34.33-29 20-24	50.42-37 31x42
03.41-37 20-25	19.33-28 11-17	35.29x20 15x24	51.48x37 18-22
04.46-41 7-12	20.39-33 17-22	36.38-33 14-19	52.25-20 22-27
05.31-26 1- 7	21.28x17 12x21	37.42-38 18-23	53.29-23 28x19
06.37-31 15-20	22.44-39 6-11	38.37-32 28x37	54.20-15 27-31
07.31-27 22x31	23.50-44 11-17	39.31x42 23-28	55.37-32 31-36
08.26x37 10-15	24.33-28 19-23	40.40-34 13-18	56.15-10 36-41
09.36-31 18-22	25.28x19 14x23	41.34-29 9-13	57.43-38
10.41-36 5-10	26.38-33 9-14	42.29x20 10-15	
11.31-26 13-18	27.43-38 4- 9	43.45-40 15x24	
12.37-31 9-13	28.49-43 2- 7	44.40-34 19-23	
13.31-27 22x31	29.34-30 25x34	45.34-29 23x34	
14.26x37 3- 9	30.39x30 17-22	46.39x19 13x24	
15.37-31 17-22	31.30-25 21-27	47.33-29 24x33	
16.28x17 12x21	32.32x21 16x27	48.38x29 27-31	

Partij 49: J.van de Weteringh - R.Horne

1 - 1

26-01-1998

Kamp.van Dordt

01.32-28 18-22	17.30-25 9-13	33.49-43 17-22	49.28-22 8-13
02.37-32 12-18	18.28-23 18x29	34.47-41 22x31	50.45-40 15-20
03.31-26 7-12	19.33x24 19x30	35.26x37 11-17	51.40-34 29x40
04.36-31 1- 7	20.25x34 3- 9	36.41-36 6-11	52.35x44 2- 7
05.41-36 20-25	21.39-33 15-20	37.43-39 4- 9	53.38-33 20-24
06.31-27 22x31	22.32-28 17-21	38.36-31 9-13	54.43-39 7-12
07.26x37 16-21	23.28x17 11x22	39.33-28 14-20	55.39-34 24-30
08.46-41 21-26	24.38-32 21-27	40.31-27 19-24	56.34-29 21-26
09.36-31 14-20	25.32x21 26x17	41.48-43 11-16	57.33-28 12-17
10.41-36 10-14	26.43-38 7-11	42.34-30 25x34	58.22x11 16x 7
11.34-30 25x34	27.38-32 20-25	43.39x19 13x24	59.28-23 7-12
12.39x30 20-25	28.31-26 13-19	44.37-31 17-21	60.32-28 30-35
13.44-39 25x34	29.32-27 22x31	45.40-34 20-25	61.29-24 25-30
14.39x30 18-22	30.36x27 9-13	46.31-26 24-29	62.27-22 30x19
15.50-44 5-10	31.37-32 10-15	47.34x23 18x29	63.23x14 13-19
16.44-39 13-18	32.42-38 13-18	48.26x17 12x21	64.14x23 26-31
			65.22-18 12-17

Partij 50: R.Horne - F.van Vloten

1 - 1

16-02-1998

Kamp.van Dordt

01.34-29 17-21	15.40-34 23x32	29.36-31 14-19	43.39-33 8-13
02.31-26 19-23	16.38x27 21x32	30.37-32 11-17	44.38-32 19-23
03.26x17 23x34	17.37x28 12-18	31.41-36 17-21	45.33-29 22-28
04.40x29 12x21	18.34-29 1- 7	32.32-27 21x32	46.29x18 28x37
05.32-28 20-24	19.29x20 19-23	33.38x27 6-11	47.31x42 13x22
06.29x20 15x24	20.28x19 13x15	34.33-28 12-17	48.44-39 22-28
07.45-40 14-19	21.42-38 7-12	35.31-26 3- 9	49.35-30 16-21
08.40-34 7-12	22.41-37 9-13	36.49-44 15-20	50.30-24 21-27
09.34-29 10-15	23.46-41 4- 9	37.47-42 20-25	51.34-29 17-22
10.29x20 15x24	24.43-39 13-19	38.43-38 18-22	52.39-34 9-13
11.39-34 5-10	25.50-45 8-13	39.27x18 13x33	53.34-30 28-32
12.34-29 10-15	26.45-40 19-24	40.38x20 25x14	
13.29x20 15x24	27.48-43 2- 8	41.42-38 17-22	
14.44-40 18-23	28.40-34 9-14	42.36-31 11-17	

Wim Jurg

Onlangs werd in Haarlem de derde editie van het Willem Jurg-toernooi gehouden. Deze keer was gekozen voor een internationaal open toernooi met een voortreffelijke bezetting. De naam Jurg is heel bekend in de damwereld. De vroegere dammeester Anton Jurg uit Twente liet als eerste van zich spreken. Joop Jurg, de vader van wijlen Wim Jurg, was nauw betrokken bij het WK 1972 in Hengelo, dat gewonnen werd door Ton Sijbrands. Mijn huidige clubgenoot Anton Jurg is ook naaste familie en houdt de traditie van het dammen hoog. Een ander bekend familielid, Rien Jurg, werd een nationaal bekende ballonvaarder.

De meest opmerkelijke figuur — althans binnen de damwereld — was Willem Jurg, die enige jaren geleden overleed. Jurg was verknocht aan het damspel. Hij richtte ooit het roemruchte dammagazine *DB* op en was de meest prominente voorzitter van de Werelddambond. Onder zijn leiding kwam het WK 1980 in het West-Afrikaanse Mali en het WK 1982 in Brazilië tot stand. Jurg 'ging ervoor', zoals actieve personen dat tegenwoordig plegen te zeggen. Zijn vooruitstrevende werkwijze werd evenwel niet door iedereen in dank afgenomen. Bestuurders verloren de greep op hun 'macht' en destijds — zo rond 1980 — had het succesvolle duo Jurg/Wiersma het zwaar te verduren.

Jurg was een geboren optimist. Het dammen moest uitstraling krijgen en met die visie was hij zijn tijd ver vooruit. De injectie die het dammen toen nodig had, werd hem echter niet gegund. Nog steeds proeven we daar de naweën van. Het toernooi in Haarlem, dat ter nagedachtenis van Jurg gehouden wordt, probeert die achterstand te overbruggen. Mensen als Jurgs oude clubgenoten Ton de Haas en Jeroen Sterel begrijpen als geen ander, wat de huidige damwereld moet kunnen betekenen.

Jurg was zelf een goede hoofdklasser, die de meeste tijd voor damclub IJmuiden damde. In speltechnisch opzicht schreef hij ook geschiedenis door een opmerkelijke partij uit de clubcompetitie van 1987. Helaas fungeerde hij hierbij als een 'kop van Jut', maar op een mooie manier verliezen deed hem deugd. Tenslotte een fraai fragment uit een sneldampartij tegen de sterke Kouassi uit Ivoorkust, die vorig jaar 'The Hague Open' op zijn naam schreef.

P. Leroy - W. Jurg (12-12-1987). 1. 32-28, 19-23 2. 28x19, 14x23 3. 37-32, 10-14 4. 41-37, 5-10 5. 46-41, 17-21 6. 31-26, 21-27 7. 32x21, 16x27 8. 35-30, 20-25 9. 40-35, 14-19 10. 33-29, 12-17 11. 37-31, 17-22 12. 41-37, 10-14 13. 44-40, 7-12. Een opening die destijds erg populair was. Met name na de WK-match tussen Gantwarg en Dybman, die in het najaar van 1987 in het verre Ivoorkust was gehouden. Jurg was destijds als vertegenwoordiger van de Werelddambond niet naar Siberië gegaan en had deze eer overgelaten aan mede-bestuurder Piet Roozenburg. Jurg gaf de voorkeur aan zonen en temperament. Dat kwam beter overeen met zijn eigen levensstijl.

14. 37-32, 11-16 15. 32x21, 16x27 16. 42-37, 6-11 17. 37-32, 11-16 18. 32x21, 16x27 19. 47-42, 12-17 20. 42-37, 8-12 21. 39-33, 2-7 22. 37-32, 7-11 23. 32x21, 11-16. Een verantwoord tijdelijk offer. 24. 50-44, 16x27 25. 44-39, 1-6 26. 48-42, 6-11 27. 42-37, 11-16.

Deze stelling had ik ooit besproken bij een top-training in de jaren tachtig. Dezelfde wending die deze partij beslist, werd destijds ook door mij signaleerd. 28. 37-32, 16-21 lijkt sterk. 29. 30-24, 19x30 30. 35x24, 14-19 31. 32-28, 23x32 32. 34-30, 25x23 33. 33-28, 22x35 34. 31x11, 19x30 35. 26x37 met winst. Een partij en een combinatie afwikkeling, die in ieder opmerkelijk damboek thuishoort.

Tot besluit wit (D. Kouassi): 21, 27, 30 t/m 35, 38, 40, 45, 47, zwart (W. Jurg): 3, 12, 13, 14, 16, 18, 19, 22 t/m 25, 36.

Kouassi sloeg in een vijf minuten partij ongenadig toe door 1. 47-41, 36x47 2. 32-28, 23x43 3. 21-17, 12x32 4. 31-26, 47x29 5. 34x12, 25x34 6. 40x49. Het zal je maar gebeuren.

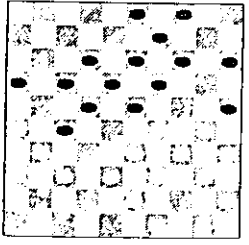
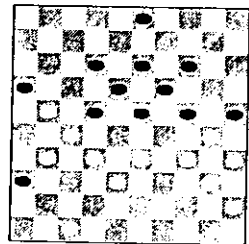

De Leo Springer story

Zijn vader was wereldkampioen dammen in 1928. Een heuse variant, de zgn. 'Springer-doorstoot' herinnert aan de grenzeloze passie van Ben Springer voor het damspel. Zelfs een verraderlijk slagprincipe, 'de coup Springer', heeft de damtheorie verrijkt. Destijds was Springer de eerste Nederlandse professionele dammer. Het bloed kruipt waar het niet gaan kan en zoon Leo werd vanaf de jaren vijftig geboeid door het damspel en daarbij vooral het eindspel. Junior ontloopte zich als organisator, zakenman en eindspelkenner. Springer is de zestig inmiddels gepasseerde, maar was de initiatiefnemer van het Denksportcentrum in Hengelo en werd zelf ook een bridge-fanaat. Zijn grootste kwaliteit vind ik echter de uitmuntende eindspelcomposities die hij op zijn naam heeft staan. Daar gaan we deze keer eens dieper op in.

Het mooiste van Springer's hand werd reeds eerder in deze rubriek gepubliceerd, maar het is toch de moeite waard om daar opnieuw bij stil te staan.

Wit: drie dammen op 36, 37 en 46. Zwart: dam op 47 en schijf op 21. Dit eindspel was destijds populair in Haagse kringen. Dit ging zelfs gepaard met weddenschappen. De positie was lastig te winnen voor wit, maar het was ook mogelijk om met zwart remise te maken als de oplossing niet goed gereconstrueerd kon worden. Een goed praatje daarbij deed wonderen en dat was Springer wel tevertrouwd.

Voor de volgende lange variant: 1. 46-41 Dwingt tot 47-15 ('op los staan' wordt de zwarte dam combinatie afgenomen en 21-26 verliest snel na 2. 37-32!, 47-15 gedw. = los staan' kan opnieuw niet = en 3. 41-47 is direct beslissend! 2. 37-14!, 15-47 gedw. 3. 14-19, 47-20. Zwart moet naar een ander kwadrant vluchten! 4. 19-30 een fraaie stille zet. Aangezien 20-42 ook verhinderd is door 36-31! en 30-48 moet zwart nu met de schijf spelen. 4... 21-26 5. 30-43! Wit dreigt nu met 43-21 en 36-22 etc. Alleen 5... 20-3 kan zwart nog doen. 6. 41-37! Hierna moet zwart opnieuw van kwadrant wijzigen. Immers 26-31 verliest na 37x26, 3-20, 36-9 en na het slaan 43-25 met opsluiting van de zwarte dam. 6... 3-17 het enige veld (!) 7. 37-46! Brengt hiermee wederom de dreigingen met 36-31 en andere vangstellingen in beeld. Zo volgt op 17-3 bijv. 43-25! en na 17-50, 43-21 en 46-28 enz. Zwart's laatste kans is daarom 7... 17-6 en na 8. 43-32! is zwart uitgerangeerd. Immers 9. 36-22 dreigt, waartegen het offer 26-31 ook niet helpt en de velden 33 t/m 50 van de tric-trac zijn verhinderd door 32-21 en 46-28. Een bijzonder fraai geheel.

Ooit heb ik een fraaie compositie van P. Schaaf uit 1938 als opdracht aan deelnemers van de nationale toptraining gegeven. De oplossing was me echter ontscoten en alleen een telefoontje aan eindspelkenner Johan Bastiaannet hielp mij tijdens mijn sessie uit de droom. Toch ben ik benieuwd of de lezers erin slagen de oplossing van dit lastige eindspel te vinden.

Wit: schijven op 6, 23, 29 en 34. Zwart: schijven op 3, 14, 19 en 22. Oplossing volgende week. Tot besluit ten slotte de oplossing van het eindspel dat vorige week gepubliceerd werd, waarin de witte dam liefst 19 (!) schijven slaat. De oplossing is bijvoorbeeld: slaan over de schijven 21, 32, 43, 40, 30, 20, 10 en nu als eindslag vanaf veld 4, over de schijven op 9, 8, 7, 17, 18, 19, 29, 28, 22, 31, 41, 42 en 39. Waarbij de witte dam voorlopig eindigt op veld 44 of 50. Hierbij slaat de witte dam een aantal keren over hetzelfde veld (veld 13 en veld 22), maar dat is toegestaan. Tweemaal over dezelfde schijf slaan is evenwel niet toegestaan volgens de regels. Zo is de slag via 16x27x38x47x36x27x49 niet mogelijk, want dan wordt tweemaal over schijf 32 geslagen. Een van de talrijke bij-oplossingen is echter 16x27x38x47x36x22x33x44x35x24x13x2x11x22x13x4x15x24x38x49. Verwarrend en verbijsterend bij een eerste kennismaking met het damspel.

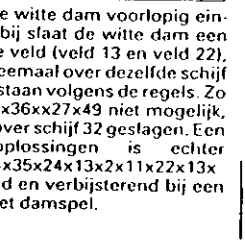
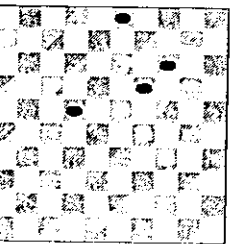
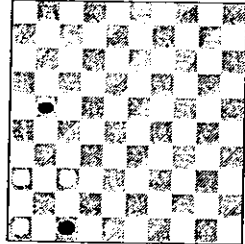

Vijftigjarig bestaan

Vorige maand — om precies te zijn — op zaterdag 9 september 1997 vierde de Werelddambond (FMJD) haar vijftigjarig bestaan. De receptie werd gehouden in de statige Senaatszaal van de Utrechtse Universiteit. Diverse bestuurders uit de meest uiteenlopende landen waren hierbij aanwezig en het scenario was in geveuld door dr. Wouter van Beek, de huidige voorzitter van de FMJD.

Bij de receptie kwam ook NOC/NSF vertegenwoordiger dr. Wim de Heer aan het woord. Hij onderstreepte het belang van het dammen als sport. Tijdens de receptie speelden Ton Sijbrands en ik een blindpartij om een staaltje van onze 'rekenkunst' te laten zien. De FMJD bestaat al jaren uit een groep enthousiaste bestuurders, die dammen als hun voornaamste hobby hebben. Wanneer dammen gezien wordt als een hobby voor amateurs dan komt de huidige werkwijze van de Werelddambond redelijk goed tot haar recht. Wordt dammen echter gezien als een volwaardige sport met zijn eigen topsport-afdeling, dan schiet de internationale bond haar doel echter totaal voorbij.

Het enorme enthousiasme voor hun hobby komt bij de bestuurders goed naar voren in het tijdens de receptie gepresenteerde boek: *The fascinating World of Draughts*. Dit boek is samengesteld door van Beek met in zijn kielzog Ada Dorgelo, de assistent-wedstrijdleder van de Werelddambond. Tot voor kort was zij nog de levensgezellin van Ton Sijbrands. Het Engelstalige boek met veel damtechnische informatie is voor de damwereld reeds een unicum. Jammer is alleen dat over de voormalige bestuursleden drs. Wiebe Visser en de enige jaren geleden overleden Willem Jurg weinig geschreven wordt. Zij hebben het internationale dammen namelijk een enorme stimulans gegeven. Jurg was actief voor Afrika en Brazilië en Visser begon met de organisatie van het WK jeugd en vrouwen. Bovendien stonden Visser en Jurg open voor de belangen van de topspelers en dat is tegenwoordig anders.

Het 187 pagina's tellende boek kent bijdragen van de oud-werelddkampioenen Roozenburg, Sijbrands, Koepman en Tsjegolew, terwijl de bestuurders van Beek, Mazzilli, Salif Sene, Ferrinho en Macaux hun visie geven. Erg leesbaar zijn ook de artikelen van Henk Fokkink, dr. Arie van der Stoep, Johan Bastiaannet, Wim van Dongen, dr. Ir. Geert van Dijk, Steef de Bruin en Henk de Witt. Deze laatste dammer-kunstenaar leverde ook de kunstzinnige omslag. Het boek heeft een beperkte oplage en informatie is op te vragen bij het Bonds bureau van de FMJD: 055-3011693. Een aardige bijdrage van Piet Roozenburg over *The unfinished gallery of World Champions* brengt twee bijzondere combinaties in beeld, die een opvallende overeenkomst hebben ten aanzien van het slagmechanisme.

Wit: (P. Roozenburg) 24, 27, 29, 30, 31, 32, 34 t/m 41, 43, 45, 47, 49. Zwart: (W. Roozenburg) 2, 4, 6, 8 t/m 11, 13, 15, 16, 18 t/m 23, 25, 28.

Zogenaamd ontstaan in een sneldampartij, maar vermoedelijk bedoeld als een curiosum. Het fragment dateert uit begin jaren vijftig, waarbij de destijds heersende kampioen tegen zijn broer speelde. Wit won fraai door 1. 39-33, 28x48 2. 31-26, 22x33 3. 29x38, 20x29 4. 26x17, 11x22 5. 36-31, 48x26 6. 41-37, 26x33 7. 32-28, 23x32 8. 34x5, 25x34 9. 40x9, 4x13 10. 5x23 met winst.

De Canadese Wereldkampioen Marcel Deslauriers (1905 - 1988) had een briljante kijk op combinaties. In het volgende diagram (2) naar aanleiding van een analyse van de partij Roozenburg - Baba Sy (Brinta-tournameent 1967) merkte de Canadees tussen neus en lippen de volgende combinatie op. Wit: 24, 26, 28, 30, 32, 34, 36, 38, 39, 40, 42, 43, 45, 47, 48. Zwart: 2, 4, 6, 8, 9, 11, 13, 15, 17, 19, 20, 21, 23, 25, 27.

Wit kan winnen door 1. 42-37, 20x29 2. 36-31, 27x36 3. 28-22, 17x28 4. 26x17, 11x22 5. 39-33, 28x39 6. 47-41, 36x47 7. 37-31, 47x33 8. 32-28, 23x32 9. 34x12, 25x34 10. 40x9, 4x13 en 11. 43x34 met schijf- en partijwinst. Opmerkelijk.

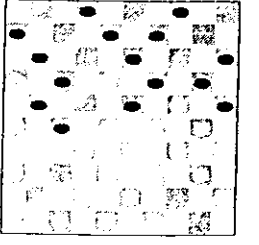
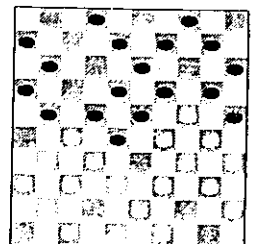

DAMAGENDA

OKTOBER 1999 :

- 9 (Za) : Constant 100 jaar !
o.a.: ½ uur toernooi,
W.K.- Sneldammen DAMES
en receptie.
- 11 (Ma) : Klubavond D.D.V. met o.a.
2^e ronde jeugdkampioen-
schap van Dordrecht 1999.
en D.D.V.-Beker
- 16 (Za) : Constant - D.D.V. 1 , 3e
ronde Nat. Damcompetitie.
- 18 (Ma) : P.D.V. - D. D. V. 2 , 3^e
ronde ZHZ-Hoofdklasse
- 23 (Za) : 5^e ronde Prov. damkampioen-
schap Zuid-Holland-Zuid,
Met o.a.: Kosior - Tholel
- 25 (Ma) : Klubavond D.D.V.
- 26 (Di) : Joop Koopman : 83 jaar !
- 30 (za) : D. D. V. 1 - Middelburg,
4^e ronde Nat. Damcomp.

D E C E M B E R 1 9 9 9 .

- 1 (Wo) : Jan van de Weteringh :
64 jaar !
- 4 (Za) : 8^e ronde Finale Z.H.Z.
- 6 (Ma) : Klubavond D. D. V.
- 11 (Za) : VDV Vlaardingen - D.D.V.1
7^e ronde Nat. Damcomp.
- 13 (Ma) : Klubavond D. D. V.
Ruud van Drunen : 39 jaar
N.S. - D. D. V. 2 , 6e
Ronde Hoofdklasse Z.H.Z.
- 18 (Za) : 9^e ronde Prov. Damkamp.
Zuid-Holland-Zuid 1999.
- 20 (Ma) : Klubavond D. D. V.

NOVEMBER 1999 :

- 1 (Ma) : D.D.V. 2 - DVA 2(Alblas-
serdam), 4^e ronde ZHZ.
- 6 (Za) : 6^e ronde Prov. Damkamp.
Zuid-Holland-Zuid, met
o.a.: De Jong - Kosior
- 8 (Ma) : Klubavond D. D. V.
- 13 (Za) : D.D.V. 1 - Verhaar Monta-
ge/DVA(=Alblasserdam) ,
5^e ronde Nat. Damcomp.
- 15 (Ma) : Klubavond D. D. V.
- 16 (Di) : E.D.D.V. - D.D.V. 2 ,
5^e ronde Hoofdklasse ZHZ
- 17 (Wo) : Koen Smink : 10 jaar !
- 20 (Za) : 7^e ronde Prov. Damkamp.
Zuid-Holland-Zuid, met
o.a.: Kosior - Bhajan
- 22 (Ma) : Klubavond D. D. V.
- 25 (Do) : Simon Roedolph : 11 jaar
- 27 (Za) : D. D. V. 1 - Schiedam 2
6^e ronde Nat. Damcomp.
- 30 (Di) : Thierry Schellenbach :
13 jaar !

INHOUDSOPGAVE :

- blz. 1 : Oplossingen, Problemen+L. Opening
blz. 2-6: Comp. DDV-2 1998/1999 (A. Droog)
blz. 7 : Notulen comp. vergadering 30/8.
blz. 8 : Damkampioenschap van Dordt 1999.
blz. 9+10: Ordina (Nijmegen) open 1999.
blz. 11-14: D.D.V. 1 - PWG 2, nat. comp.
blz. 15-18: Uitslagen 1e ronde nat. comp.
blz. 19-21: Source+ NDG - D.D.V. 1 comp.
blz. 23-30: Competitiegegevens NATINONAAL.
blz. 31 : Jeugdkampioenschap van Dordt.
blz. 32-41: Finale Zuid-Holland-Zuid 1999.
blz. 42-45: Competitiegegevens D.D.V. 2
blz. 46-58: De 50 beste partijen van.....
blz. 59 : Krantenrubrieken (Harm Wiersma).
blz. 60 : Damagenda + Inhoudsopgave.