



Anton Kosior en Fred Roedolph vochten een spannende barrage uit.

DORDTS DAMNIEUWS



Nummer 126 - Maart 2022



| REDAKTIE | Adres | Tel. | E-mail |
|--|------------------|---------------|---------------------------|
| Anton Kosior | Berkenhof 47 | 078 - 6134893 | voorzitter@dcdordrecht.nl |
| Ton van Bokhoven | Banckertplein 49 | 078 - 6813768 | a.vanbokhoven@online.nl |
| Medewerkers dit nummer: Fred Roedolph. | | | |

GEGEVENS DAMCLUB DORDRECHT

CLUBAVOND

Dinsdag (behalve op feestdagen).

Jeugd 19.00 - 19.45 uur
Senioren 19.30 - 23.45 uur

CLUBLOKAAL

De Prinsemarij, Nassauweg 2, 3314 JR Dordrecht. Tel. 06-16128256

WEBSITE

www.dcdordrecht.nl Webmaster: Fred Roedolph

CONTRIBUTIE

Bij vooruitbetaling per jaar te voldoen door overmaking vóór eind december naar RABO bankrekening NL26 RABO 0346 7902 04 t.n.v. Damclub Dordrecht.

- Welpen, pupillen en aspiranten (t/m 16 jaar) € 36,00 per jaar
- Junioren (17 t/m 19 jaar) € 54,00 per jaar
- Senioren (vanaf 20 jaar) € 102,00 per jaar

Clubbladen (gedrukt exemplaar) 2022 + € 30,00 per jaar extra!

| BESTUUR | ADRES | TEL. | E-MAIL |
|---|--------------------------------------|---------------|------------------------|
| Voorzitter Anton Kosior | Berkenhof 47 3355 AC Papendrecht | 078 - 6134893 | akosior2@xs4all.nl |
| Secretaris & Jeugdcoördinator André Droog | Kameleonring 27 3328 HK Dordrecht | 06 - 19470166 | adsl455438@telfort.nl |
| Penningmeester | | | |
| Algemeen bestuurslid Simon Rompa | Stobbenveen 59 5102 GA Dongen | 06 - 14772665 | simonrompa@hotmail.com |
| Algemeen bestuurslid | | | |

| JEUGDDAMLEIDERS | | | |
|-----------------|-------------------------------------|---------------|------------------------|
| Simon Rompa | Stobbenveen 59 5102 GA Dongen | 06-14772665 | simonrompa@hotmail.com |
| JEUGDDAMTRAINER | | | |
| Anton Kosior | Berkenhof 47 3355 AC Papendrecht | 078 - 6134893 | akosior2@xs4all.nl |

| INHOUDSOPGAVE | |
|---------------|--|
| 1 | Van de redactie |
| 2 | Damagenda |
| 3 | Oplossingen, problemen en een leerzame opening |
| 4 – 14 | Vervolg Damkampioenschap van Dordrecht 2021 |
| 15 – 65 | Nationale damcompetitie, ronde 9 en 10. |
| 66 – 69 | Klassieke standen |
| 70 – 72 | Vervolg Persoonlijk Damkampioenschap Z.H.Z. |
| 73 – 74 | RAPID-kampioenschap Damclub Dordrecht |
| 75 | Seniorentammen in Bergen op Zoom |
| 76 | |

**Koop bij onze sponsors en adverteerders.
Steun hen, want zij steunen ons !!**

VAN DE REDACTIE

Beste damvrienden,

Veel sneller dan verwacht is hier al weer een nieuw nummer van Dordts Damnieuws. Met als belangrijkste thema de Nationale damcompetitie, die weer hervat is.

Verder wat leerzame klassieke standen van Ton van Bokhoven.

En de (eind-) standen in diverse kampioenschappen en toernooien.

Veel plezier met dit nummer,
Anton Kosior

DAMAGENDA

| M A A R T 2022. | | A P R I L 2022. | |
|------------------------|---|------------------------|---|
| 1 (Di) | 19.30: RAPIDkamp. DC Dordrecht | 2 (Za) | 8 ^e ronde nationale competitie met o.a.: |
| | | | Hfd-B: De Waarddammers 1 - CEMA |
| 2 (Wo) | Bestuursvergadering DC Dordrecht | | 1-B: De Waarddammers 2 - Den Haag |
| | | | 2-D: De Waarddammers 3 – DES 4 en |
| 5 (Za) | 11 ^e ronde nationale competitie met o.a. | | De Waarddammers CT - Alblasserdam |
| | Hfd-B: De Waarddammers 1: vrij | | |
| | 1-B:Zaanstreek – De Waarddammers 2 | 3 (Zo) | Kees Osté: 68 jaar! |
| | 2-D:Zenderstad –De Waarddammers 3 | | |
| | CCR 2 – De Waarddammers DEZ CT | 5 (Di) | 19.30: 3 ^e ronde Kamp. van Dordt 2022 |
| | | | |
| 8 (Di) | 4 ^e ronde Z.H.Z.-competitie: | 7 (Do) | 5 ^e ronde Z.H.Z.-competitie: |
| | DC Dordrecht – De Kroonschijf | | N.S. - DC Dordrecht |
| | | | |
| 12 (Za) | Kamper damdag | 9 (Za) | Hepie Koelstra Rapid-toernooi |
| | | | |
| | Bondsraadsvergadering K.N.D.B. | 12 (Di) | 1 ^e sneldamronde DC Dordrecht |
| | | | |
| 15 (Di) | 19.30: Simultaan kampioen van Dordt | 16 (Za) | Nacompetitie K.N.D.B. |
| | Jan van Oosterhout: 71 jaar! | | |
| | | 19 (Di) | <i>Algemene Ledenvergadering DCD</i> |
| 17 (Do) | 7 ^e ronde Persoonlijk kamp. Z.H.Z. | | |
| | Job Arts: 28 jaar! | 21 (Do) | 8 ^e ronde Persoonlijk kamp. Z.H.Z. |
| | | | |
| 19 (Za) | 7 ^e ronde nationale competitie met o.a.: | 23 (Za) | Halve Finales Algemeen |
| | Hfd-B: Samen Sterk- Waarddammers 1 | | |
| | 1-B: WSDV 4 - De Waarddammers 2 | 26 (Di) | 3 ^e ronde Z.H.Z.-competitie: |
| | 2-D: Reeuwijk - De Waarddammers 3 | | Rivierendammers - DC Dordrecht |
| | Gooi&Eemland 2 – DE Waarddam.CT | | |
| | | 30 (Za) | Halve Finales Algemeen |
| 22 (Di) | 19.30: 1 ^e ronde Kamp. van Dordt 2022 | | |
| | | | |
| 26 (Za) | 5 ^e Steenwijker damdag | | |
| | | | |
| 29 (Di) | 19.30: 2 ^e ronde Kamp. van Dordt 2022 | | |
| | Bas Piepers: 25 jaar! | | |
| | | | |
| | | | |
| | | | |

OPLOSSINGEN

door AK.

Nijmegen 2021-4: 1.44-39 7-11. 2.37-31 26x48. 3.32-27 48x31. 4.36x20 19-24. 5.20x29 30-34. 6.28-23 34x45. 7.23-19 17-22. 8.19-14 22-28. 9.14-10 28-32. 10.10-5 32-38. 11.50-44 45-50. 12.29-23.

Nijmegen 2021-5: 1.23-18 22x35. 2.18x9 4x13. 3.15x4 25-30. 4.4x7 30x50. 5.7-11, 35x44. 6.11x39 44x33. 7.43-38 33x42. 8.48x17 50x11. 9.16x7 1x12. 10.6-1 12-17. 11.1-12 17-22. 12.12x3 27-32. 13.3-20 32-37. 14.20-14 36-41 15.47x36 37-42. 16.14-37 42x31. 17.36x18.

Nijmegen 2021-6: 1.31-27 22x31. 2.29-23 19x37. 3.38-32 37x28. 4.33x15 20-25. 5.15-10 24-29. A. 6.10-5 29-34. 7.39x30 25x34. 8.5-23 34-39. 9.23-28 39-43. 10.28-37 31x42. 11.47x49.

Bij A.5. ..., 25-30. 6.10-5 24-29. 7.5-41 29-33. 8.39x28 30-34. 9.28-23, 34-40 10. .41-36 40-45. 11.36x22 45-50. 12.22-6.

Drie nieuwe

PROBLEMEN

Nijmegen 2021-7.

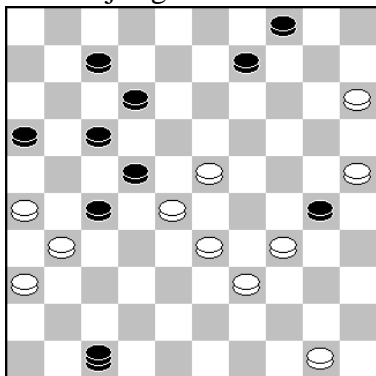

Nijmegen 2021-8.

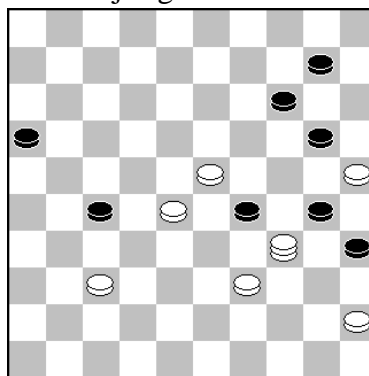

Nijmegen 2021-9.

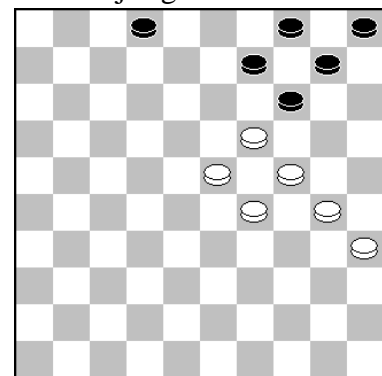

Voor alle drie: Wit begint en wint.

EEN LEERZAME OPENING

door Ton van Bokhoven

Hein Meijer - Mitchel Mensinga Heerhugowaard open 2019 :

1.32-28,17-21 2.34-29,21-26 3.40-34,11-17 4.45-40,17-21 5.50-45,6-11 6.29-24,19x30
7.35x24,20x29 8.33x24,14-20 9.39-33 (de zet 9.34-29 is heel wat veiliger), 9..20x29.
10.33x24?,18-22! en de witspeler gaf op, er was gevolgd 11.28x6,21-27 12.31x22,13-18
13.22x13,8x50 met winst.

Hein Meijer had uiteraard moeten slaan bij de 10^e zet 10.34x23,18x29 11.33x24.

Rest nog te vermelden dat de combinatie in de partij al eens eerder voorgekomen was tussen Jelmer Martens- Pertab Malahe, The Hague open 2006 en Ganna Dmytrenko - Yulia Makarenkova, kampioenschap Oekraïne vrouwen 2013.

VERVOLG/SLOT BARRAGE KAMPIOENSCHAP VANDORDRECHT 2021.

door AK.

| Fred Roedolph | - | Anton Kosior | 1 - 1 | 02-02-2022 | 0.31/0.45 |
|-----------------------|---|-----------------------|-----------------------|-----------------------|------------------|
| 1.33-28 18-22 | | 18.38x29 20-25 | 36.44-39 6-11 | 54.36-31 7-11 | |
| 2.38-33 12-18 | | 19.41-37 10-14 | 37.43-38 11-17 | 55.31-26 11-16 | |
| 3.42-38 7-12 | | 20.44-39 13-18 | 38.49-43 17-22 | 56.32-27 23-28 | |
| 4.47-42 1- 7 | | 21.43-38 9-13 | 39.24-20 14-19 | 57.24-20 14-19 | |
| 5.31-26 19-23 | | 22.50-44 3- 9 | 40.20-15 13-18 | 58.26-21 28-32 | |
| 6.28x19 14x23 | | 23.48-43 17-21 | 41.38-33 8-13 | 59.27x38 16x27 | |
| 7.32-28 23x32 | | 24.26x17 11x22 | 42.29-24 19x30 | 60.38-33 27-32 | |
| 8.37x28 20-24 | | 25.38-33 16-21 | 43.35x24 18-23 | 61.33-29 32-37 | |
| 9.41-37 10-14 | | 26.32-28 21-26 | 44.34-30 25x34 | 62.29-23 19x28 | |
| 10.37-32 5-10 | | 27.28x17 12x21 | 45.39x30 9-14 | 63.20-14 37-41 | |
| 11.46-41 14-20 | | 28.42-38 18-22 | 46.30-25 2- 7 | 64.14- 9 13-18 | |
| 12.34-30 24-29 | | 29.30-24 13-18 | 47.43-38 22-27 | 65. 9- 3 41-46 | |
| 13.33x24 20x29 | | 30.38-32 8-13 | 48.37-31 23-28 | 66. 3-20 46-32 | |
| 14.39-34 22x33 | | 31.33-28 22x33 | 49.33x22 27x18 | 67.20-24 32-49 | |
| 15.34x23 18x29 | | 32.39x28 7-11 | 50.38-32 7-12 | 68.24-35 28-32 | |
| 16.40-34 29x40 | | 33.28-23 11-16 | 51.31-27 18-23 | 69.25-20 32-38 | |
| 17.45x34 15-20 | | 34.23x12 21-27 | 52.27-22 12-17 | 70.35-24 | |
| | | 35.32x21 26x 8 | 53.22x11 16x 7 | | |



Foto: Anton Kosior

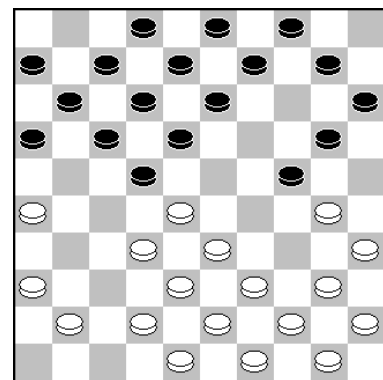

Stand na **12.34-30.**

Een verrassende zet van Fred.
Ik rekende meer op: 12.41-37, 9-14. 13.34-29 14-19. 14. 40-34 20-25. 15.29x20 25x14. en de stand is in evenwicht.

12...24-29.

Ik besloot ook een verrassende zet te spelen!

13.33x24 20x29.

Verrassend genoeg kan zwart ook 13...22x33 slaan. Zie:

14.39x28 20x29. 15.28-23 29-33. 16.38x29 9-14. 17.41-37 17-22. 18.30-24 11-17.
(op 22-28 volgt 23-19 met voordeel wit) 19.44-39 7-11. 20.50-44 22-27. 21.32x21 16x27.
22.40-34 17-22. 23.35-30 13-19. 24.24x13 8x28. 25.44-40 11-17. 26.37-31.
en de stand is gelijkwaardig.

14.39-34(?)

Natuurlijk mag wit geen 14.39-33?? spelen, wegens:
10-14. 15.33x24 22x33. 16.38x29 13-19. 17.24x22
17x46. en zwart wint.

Maar de partijzet is niet de sterkste voor wit, omdat hij op slag blijft staan en zwart een vrij tempo kan benutten. Het beste is hier: 14.40-34! 29x40. 15.45x34 22x33. 16.38x29. met volkomen gelijk spel. Al vind ik persoonlijk zwart wel "mooier" staan.

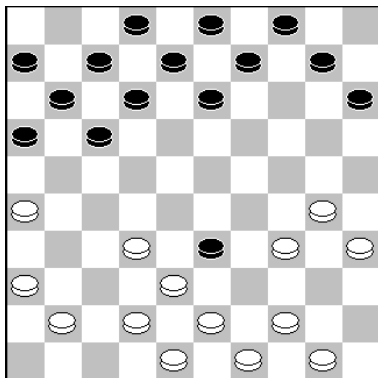
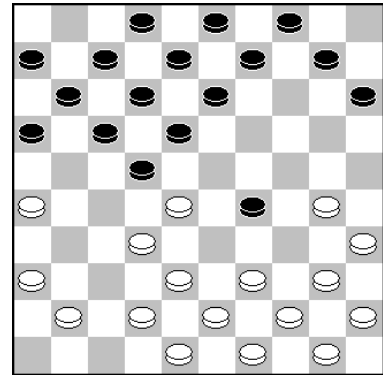

17. ..., 15-20.

Ook bekeek ik: 17-22. X, 22-27x27, maar dat geeft geen enkel voordeel.

18.38x29 20-25. 19.41-37 10-14.

En wit zal nu de gehele partij secuur moeten spelen, want op zijn rechtervleugel kan staat hij een beetje vast en op de linkervleugel kan er mogelijk een aanval van zwart komen.

Er volgde nu een zware positionele strijd.



Foto: Fred Roedolph

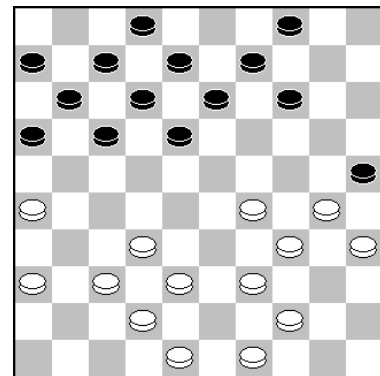

23.48-43.

Een verrassende keuze van Fred, want niet alleen geeft hij de formatie 37,42,48 op, maar schijf 48 lijkt hij hard nodig te hebben bij de verdediging van zijn lange vleugel. Wit had hier zijn nadeel geheel weg kunnen poetsen met:

23.37-31! 17-21. 24.26x17
11x22. 25.32-27! enz.

23...17-21. 24.26x17 11x22.

Sterker is 24. ..., 12x21.

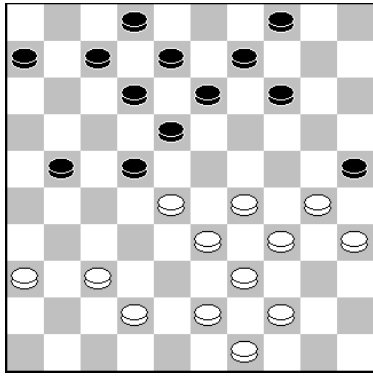

Stand na **26.32-28.**

26. ..., 21-26.

Fred liet later zien dat hij op sluiten een damcombinatie kon forceren. En wel:

26...12-17. 27.28-23! 7-12. 28.33-28 22x24. 29.30x10, 18x40. 30.10-5.

Natuurlijk zou Fred na 12-17 niet a tempo de damforcing nemen, maar verliezen kan hij er niet mee. Er kan volgen:

21-26. 31.35-30 25x34. 32.44x35 12-18. 33.39x30 18-23. 34.5x11 6x17. en de remise is al bijna een feit.

39.24-20(?)

Juist nu wit geen spatje nadeel meer heeft, heeft hij dat na de partijzet wel. Logischer en sterker is: 39.38-32!

Er kan volgen: 13-18. 40.39-33 8-13. 41.37-31. (mocht wit met remise tevreden zijn, dan kan hier ook:

41.33-28. enz.) 22-27. 42.32x21 16x27. 43.31x22 18x27 44.33-28 2-7. 45.28-23 7-11. 46.35-30 11-17. 47.43-38, 17-21. 48.38-32 27x38. 49.23-18 13x22. 50.24-19 14x23. 51.29x16. met remise.

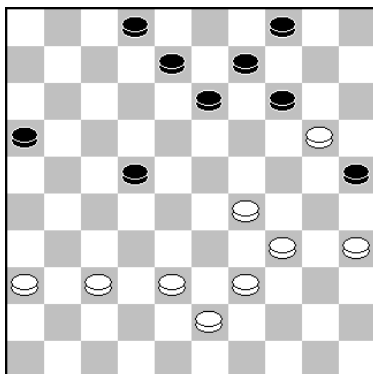
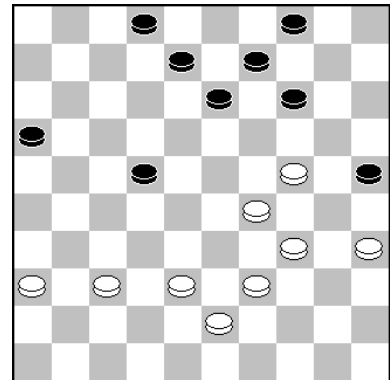

39...14-19.

De vier computerprogramma's waar ik deze stand in zet geven hier alle vier een verschillende zet, met een diepte van 30!. "Flits" kiest voor de partijzet. "Kingsrow 1.62" kiest voor 8-12.

Het sterkst is mogelijk hier: 39...13-18. 40.38-32 8-13. 41.43-38 14-19. 42.20-15 19-23. 43.39-33 16-21. 44. 37-31 21-26. 45.31-27 22x31. 46.36x27 18-22. 47.29x18 (of 27x18) 22x31. 48.32-27 13x22. 49.27x36 met remise.

41.38-33(?)

Na deze zet heeft wit nadeel. Het beste is:

41.38-32! 8-13. 42.43-38 19-23. 43.39-33 2-8. (Beter is de reeds eerder aangegeven variant met 16-21)

44.37-31 22-27. 45.32x21 16x27. 46.31x22 18x27. 47. 29x18 13x22. 48.34-29 8-13. 49.29-23! 9-14. 50.23-18, 27-32. 51.18x20 32x43. 52.20-14 43-49. 53.14-10. en zwart moet remise maken.

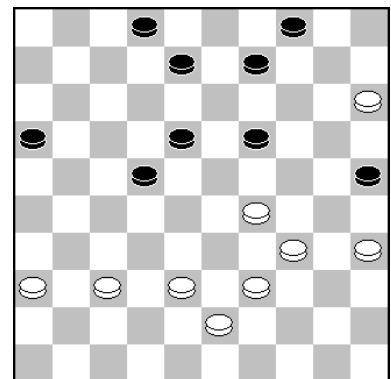

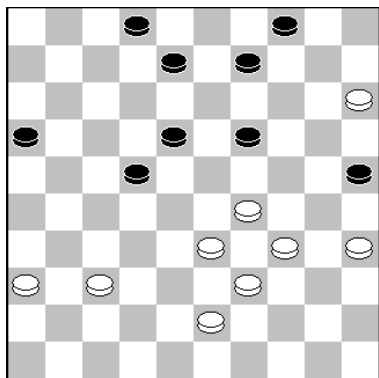

41...8-13(?)

Sterker en kansrijker is hier:

41...19-23! 42.29-24 23-28. 43.37-31 28-32. 44.24-19!
De enige serieuze verdediging. Zo mag wit niet ruilen met:
(44.43-38?? 32x43. 45.39x48, wegens: 4-10. 46.15x13,
8x28. met winst.)

44...8-13. 45.19x8 2x13. 46.31-26 18-23. 47.43-38 32x43.
48.39x48 23-28. 49.33-29 22-27. (of: 49...16-21. 50.26x17
22x11. 51.36-31!! De enige goede zet voor remise. 11-17.

52.35-30! 17-22. 53.30-24 9-14. 54.48-42 14-20. (Op 14-19 volgt 31-27 met remise) 55.42-38
13-18. en nu de verrassende remise: 56.31-27! 22x31. 57.38-33! 28x19. 58.15x22. en 1-1.)

50.26-21 25-30. 51.21x23 30x39. 52.29-24 9-14. 53.24-19 13x24. 54.23-18. met remise.

51.31-37. Hoewel de stand potremise is, moet men altijd
scherp blijven. Overigens een klein detail: wit heeft maar
liefst 13 tempi voorsprong. Iets sterker lijkt mij in de partij:

51.32-28 12-17. 52.31-27 **A)** 52...14-19. 53.28-23 18x20.
54.25x23 17-21. 55.27-22 21-26. 56.22-17 16-21. 57.
17-11 4-10. 58.15x4 21-27. 59.4x31 26x37. met remise.

B) Geen 52...4-9?? wegens: 53.15-10 14x5. 54.28-23,
18x20. 55.25x3. uit.

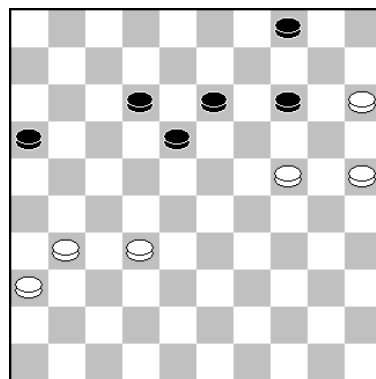

C) Maar ook geen 52...17-21?? 53.15-10! 21x23. 54.10x8 23-28. 55.8-2 28-33. 56.24-19!!
De enige die wint! Indien zwart nu schijf 33 speelt, dan wint 19-14! Dus: 18-22. Zie diagram.

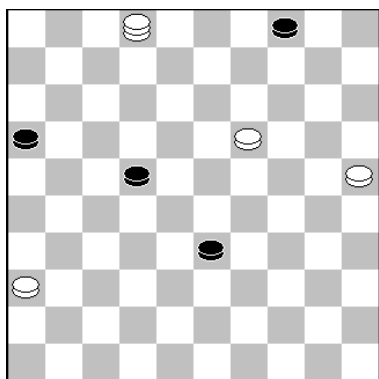

Analysediagram na 18-22.

57.2-13! (Geen 57.19-14? want dan maakt zwart remise
met: 22-27! 58.25-20 33-39. enz.)

C1) 57...33-39. 58.13x27 39-44. 59.27-49 44-50. 60.19-13
50-17. 61.49-32 17-21 62.32-37 en wit wint door overmacht
, want er dreigt nu 13-8 en 37-14 met dubbele oppositie!

C2) Op 57...22-28. 58.19-14! 33-38. 59.14-9 4-10. 60.9-3
16-21. 61.3x26 38-43. 62.13-19 28-33. 63.19x5,
43-49. 64.26-48. met overmacht.

C3) En op: 57...22-27. wint: 58.13x31 33-39. 59.19-13 39-43. 60.13-8 43-48. 61.31-26 48-34
62.8-2. met overmacht.

U leest regelmatig met overmacht, maar dat kan soms nog heel lastig zijn of lang duren. Laten we deze variant nog maar even door spelen:

62. ..., 34-23. 63.26-3 23-45. 64.2-13 45-50. 65.36-31 50-6. 66.31-27 6-50. 67.25-20 50-11.
 68.20-14 11-50. 69.14-9 50-45. 70.3-17 4-10 of ??
 (Op bijvoorbeeld 70...45-50 wint: 71.17-28 50x36. 72.9-3 36x9. 73.3x14.)

71.9-3 45-1. 72.17-28 10-15. 73.13-18 1x21. 74.3x26 15-20. 75.26-42 20-25. 76.42-48,
 16-21. 77.48-43 21-26. 78.43-48. uit.

Met de partijzet 52.27-22 heeft wit het moeilijker gemaakt dan nodig.
 Want na de afruil van 22 is de oppositie voor zwart. Hier hoopte ik mogelijk nog te winnen.

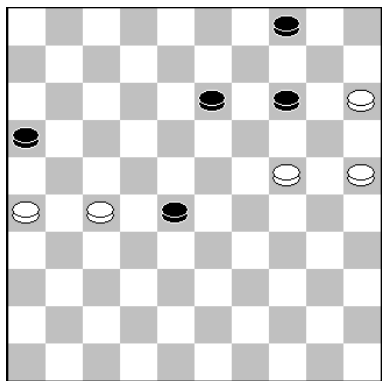

57.24-20!

Dat kon als Fred hier verder was gegaan met:

57.26-21?? want dan wint: 28-32. 58.27x38 16x27. 59.
 38-33 27-32. 60.33-29 32-37. 61.29-23 37-41. 62.24-19,
 13x24. 63.23-18 41-47. (Ook 63...41-46. wint fraai:
 64.18-12 46-23! 65.12-8 23-40! en wit mag geen dam
 halen zonder te offeren.)

64.18-12 24-29! 65.25-20 14x25. 66.12-8 29-34.
 Met overmacht.

Dit was de zevende partij in de tweekamp. Op 9 februari volgde de achtste en laatste partij:



Foto: Anton Kosior

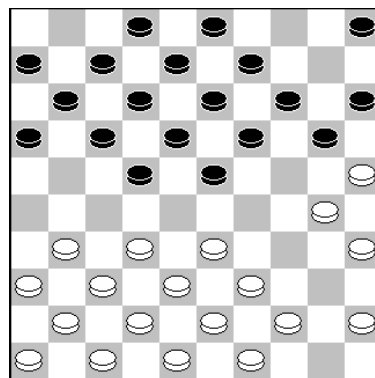

10. ..., 20-24.

In de laatste partij van onze tweekamp, had ik aan remise genoeg en moest Fred winnen. Vroeg of laat verwachtte ik dus een "alles of niets" poging. Hier hield ik al rekening met uitvallen zoals 23-28, 23-29 en vooral:

10...22-28. 11.33x22 17x28.
 12.31-27. En hoewel wit best mooi staat, kan dit een zeer spannende strijd worden.

Een logisch vervolg is: 20-24. 13.36-31 11-17. 14.41-36 17-22. 15.46-41 6-11. 16.31-26, 22x31. 17.36x27 11-17. 18.44-40 17-22. 19.41-36 22x31. 20.36x27. en als zwart de stelling niet vertrouwd, kan hij altijd afhaken met de ruil 14-20.

Overigens is het voor het eerst in deze tweekamp de de computerprogramma's bij het automatisch analyseren geen enkele opmerking maakte bij deze partij.

| Anton Kosior | - | Fred Roedolph | 1 – 1 | 9-02-2022 | 0.48/0.43 |
|-----------------------|---|-----------------------|-----------------------|-----------------------|------------------|
| 1.34-30 17-22 | | 14.37x17 12x21 | 27.29x20 15x24 | 41.34-29 23x34 | |
| 2.30-25 11-17 | | 15.47-42 8-12 | 28.40-34 18-23 | 42.30x39 25-30 | |
| 3.40-34 6-11 | | 16.44-40 2- 8 | 29.37-32 13-18 | 43.33-28 14-20 | |
| 4.45-40 19-23 | | 17.39-34 12-17 | 30.34-29 23x34 | 44.39-33 30-34 | |
| 5.34-30 1- 6 | | 18.31-26 7-12 | 31.30x39 8-13 | 45.42-37 20-25 | |
| 6.50-45 14-19 | | 19.41-37 21-27 | 32.49-44 18-23 | 46.43-39 34x43 | |
| 7.25x14 9x20 | | 20.34-29 27-31 | 33.33-29 23x34 | 47.38x49 17-22 | |
| 8.30-25 10-14 | | 21.36x27 17-21 | 34.39x30 13-18 | 48.28x17 11x22 | |
| 9.35-30 4- 9 | | 22.29x20 21x41 | 35.44-39 18-23 | 49.37-31 19-23 | |
| 10.40-35 20-24 | | 23.46x37 15x24 | 36.39-33 14-20 | 50.32-27 23-29 | |
| 11.32-28 23x32 | | 24.40-34 5-10 | 37.25x14 9x20 | 51.27x18 29x38 | |
| 12.38x27 17-21 | | 25.45-40 12-17 | 38.43-39 20-25 | 52.49-43 38x49 | |
| 13.42-38 21x32 | | 26.34-29 10-15 | 39.39-34 3- 9 | 53.31-27 49x21 | |
| | | | 40.48-43 9-14 | 54.26x17 | |



Foto: Fred Roedolph

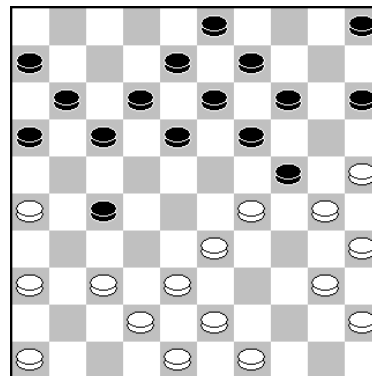

20. ..., 27-31.

Doordat Fred niet meer de beschikking heeft over de formatie 7,12,18 kan ik zijn lange vleugel aanvallen en daar mogelijk ooit een doorbraak te krijgen.

Fred speelt feilloos de beste tegenzetten.

Al moet ik heel de partij rekening houden met verrassingen. Hier zou dat kunnen met: 20...15-20. 21.40-34 5-10. 22.45-40 27-31. 23.36x27 17-21. 24.26x17 12x41. 25.46x37, 18-22. 26.38-32 13-18. en wit komt steeds verder in het voordeel.

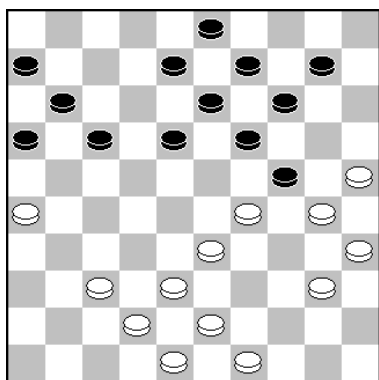

26. ... , 10-15.

Na afloop bleek bij een vlugge eerste analyse dat we hier beiden een combinatie over het hoofd hadden gezien en wel de volgende:

26...19-23. 27.30x28 17-21. 28.26x17 11x22. 29.28x17, 8-12. 30.17x19 14x45.

Na deze doorbraak kan zwart zijn dam niet snel in veiligheid brengen en geeft Kingsrow aan dat de stand remise is, maar speltechnisch had Fred het best kunnen proberen. Een foutje is door wit zo gemaakt. Een logisch vervolg is:

31.43-39 45-50. 32.37-32 6-11. 33.49-44 9-14. 34.33-28 18-23. 35.28x19 14x23. 36.38-33, 11-17. 37.25-20 3-9. 38.42-38 17-22. 39.20-15 10-14. 40.35-30 9-13. 41.30-24 14-19. 42. 15-10 19x30. 43.32-27 22x31. 44.10-4 13-19. 45.4x36 30-34. 46.39x30 50x25. met remise.

Stand na **36.39-33.** Na deze zet heeft Fred licht voordeel. Ik had hier beter voor 37.39-34 kunnen kiezen.

36. ... , 14-20.

Iets sterker is hier: 36...9-13 en de stand is in een keer veel spannender dan ik hoopte, want wit heeft slechts twee serieuze zetten. Ik zou kiezen voor:

37.33-29 23x34. 38.30x39 13-18. 39.42-37 19-23. 40.48-42 14-19 41.39-34 3-9. 42.37-31 9-14. 43.32-27 24-29. 44.43-39

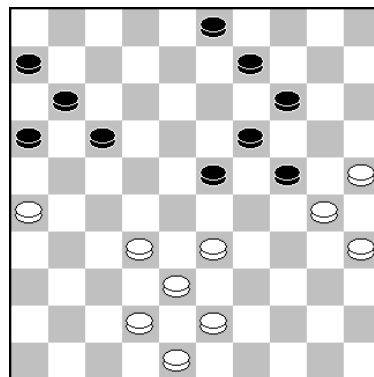

, 29x40. 45.35x44 17-21. 46.26x17 11x22. 47.39-33 6-11. 48.44-39 11-17. 49.31-26 22x31. 50.26x37 18-22. 51.39-34 17-21. 52.34-29 23x34. 53.33-28 22x33. 54.38x40. met remise.

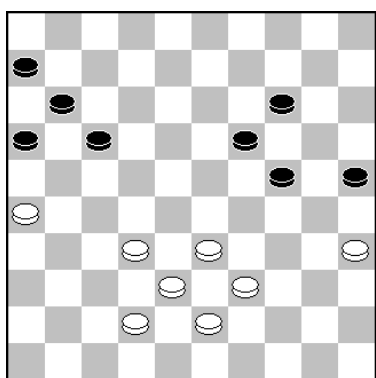

42. ... , 25-30!

De enige zet die niet verliest voor zwart.

Op: 42...16-21. 43.39-34 14-20. 44.34-29 11-16. 45. 43-39 25-30. 46.42-37 6-11. 47.29-23 19x28. 48.33x22, 17x28. 49.26x6. uit.

Op: 42...19-23. 43.39-34 14-19. 44.42-37 16-21. 45.43-39 , 11-16. 46.37-31 6-11. 47.31-27 25-30. 48.34x25 23-28. 49.32x14 21x34. 50.14-10 24-29. 51.33x24 34-39. 52. 10-4 39-44. 53.24-19 44-49. en wit wint door overmacht.

Op: 42...14-20. 43.39-34 17-22. 44.32-27 22x31. 45.26x37 11-17. 46.33-28 6-11. 47.37-31, 16-21. 48.42-37 11-16. 49.38-33 21-26. 50.31-27. uit.

Op: 42...17-21 (of direct 17-22) wint: 43.26x17 11x22. 44.33-28 22x44. 45.43-39 44x33. 46.38x9 19-24. 47.9-4 24-29. 48.4-18 29-33. 49.18-22. enz.

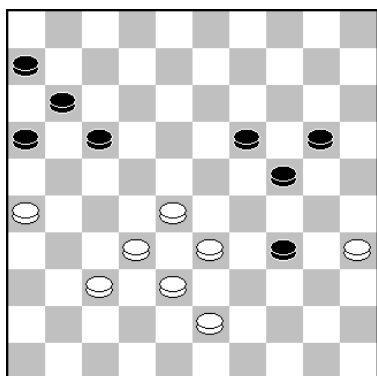

45. ..., 20-25.

Fred doet nog een laatste poging en wil niet naar remise afwikkelen met:

45...24-29. 46.33x15 17-21. 47.26x17 11x31. 48.15-10, 31-36. 49.10-5 19-24. 50.32-27 6-11. 51.5-23 11-17. 52.23x40 36-41. 53.40-44 41-47. enz.

(geen 53...17-21? ? want dan wint: 54.44-49 21x32. 55. 43-38 32x43. 56.49x46 24-29. 57.46-32 29-33. 58.32-43.)

| Pl | | Naam | Rating | 1 | 2 | 3 | 4 | 5 | 6 | 7 | 8 | Tot |
|----|--|---------------|--------|---|---|---|---|---|---|---|---|-----|
| 1 | | Anton Kosior | 1277 | 1 | 1 | 1 | 1 | 2 | 1 | 1 | 1 | 9 |
| 2 | | Fred Roedolph | 1156 | 1 | 1 | 1 | 1 | 0 | 1 | 1 | 1 | 7 |

In de strijd voor de titel in de B-categorie boekte Simon Rompa een belangrijke overwinning op Kees Osté. Hier de partij en enkele opmerkingen.

| Simon Rompa | - | Kees Osté | 2-0 | 8-02-2022 | 0.22/0.27 |
|----------------|---|----------------|-----------------|--------------|----------------|
| 1.32-28 18-23 | | 12.26x17 12x21 | 23.35-30 | 2-7 | 34.25x14 9x20 |
| 2.33-29 23x32 | | 13.28x19 14x23 | 24.45-40 | 7-12 | 35.34-30 23x25 |
| 3.37x28 19-24 | | 14.50-44 10-14 | 25.40-35 | 11-17 | 36.32-28 20x29 |
| 4.39-33 14-19 | | 15.35-30 5-10 | 26.31-26 | 22x31 | 37.28x6 4-9 |
| 5.44-39 20-25 | | 16.33-29 7-12 | 27.26x37 | 17-21 | 38.33x24 9-14 |
| 6.29x20 25x14 | | 17.30-25 21-26 | 28.37-32 | 21-26 | 39.6-1 8-12 |
| 7.41-37 12-18 | | 18.32-27 12-17 | 29.42-37 | 12-17 | 40.1-6 14-19 |
| 8.37-32 7-12 | | 19.37-31 26x37 | 30.39-33 | 17-22 | 41.6-33 19x30 |
| 9.46-41 1-7 | | 20.42x31 17-22 | 31.44-39 | 6-11 | 42.37-31 26x37 |
| 10.41-37 17-21 | | 21.47-42 14-19 | 32.30-24 | 19x30 | 43.38-32 37x28 |
| 11.31-26 19-23 | | 22.40-35 10-14 | 33.35x24 | 14-20 | 44.33x35 |



Foto: Anton Kosior

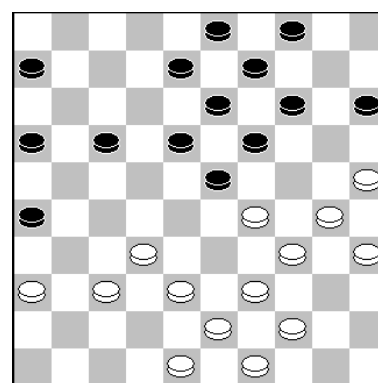

30.39-33(?)

Lange tijd ging de strijd gelijk op. De enige opmerking is: Waarom Kees zo lang wacht met het spelen van schijf 6.

Na de partijzet komt Kees wel in het voordeel. Sterker voor wit was hier:

30.38-33. Er kan dan volgen: 17-21. 31.36-31 6-11. 32.33-28 14-20. 33.25x14 19x10.
 34.28x19 13x33. 35.39x28 11-17. 36.31-27 9-14. 37.34-29 18-22. 38.27x18 8-13.
 39.18x20, 15x22. 40.44-39. en de stand is geheel in evenwicht.

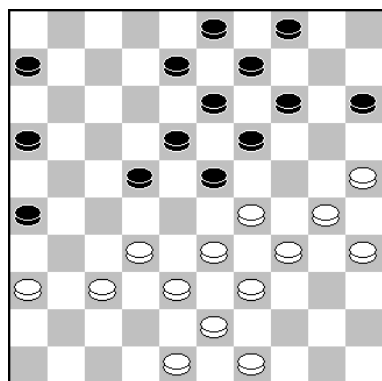

31. ... , 6-11(?)

Nu speelde Kees wel schijf 6 en is zijn voordeel weg. Veel sterker is hier:

31...16-21. 32.48-42 of ??, 6-11. 33.30-24 19x30. 34.
 35x24 22-28. 35.33x22 18x27. 36.29x18 13x22. 37.34-29
 , 11-16. 38.39-33 8-12. 39.49-44 14-19. 40.24x13 9x18.

41.44-39 27-31. 42.36x27 22x31. 43.32-28 31-36. 44.
 39-34 12-17. 45.28-23 18-22. 46.25-20 15x24. 47.29x20,
 22-27. 48.20-14.

en bij goed spel kan wit veilig de remisehaven bereiken.

Een blunder van Kees. Doordat hij zojuist 6-11 had gespeeld, kon Simon sterk de ruil 30-25 nemen. Niet alleen is er nu positioneel niets meer aan de hand voor wit. Er zit meteen een dodelijke finesse in de stand. Na het sterke

33...11-17!! heeft Simon maar één weg naar remise en wel:
 34.24-19 13x24. 35.29x20 15x24. 36.34-29 23x34. 37.
 39x10 4x15. en nu heeft wit keuze uit: 38.48-42, 33-29,
 43-39, 49-44 en 32-28. Die allen bij goed spel remise lopen.

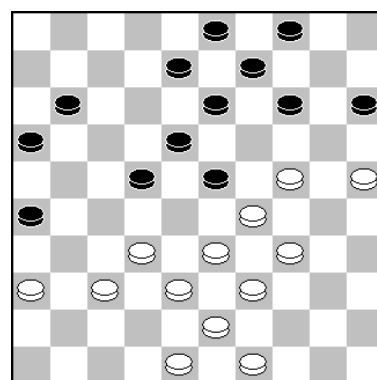

33. ... , 14-20??

Ook de partij tussen Bas en Kees werd ingehaald en wel op dinsdag 15 februari.

| Bas Piepers | - | Kees Osté | 1 - 1 | 15-02-2022 | 0.13/0.14 |
|--------------------|----------|------------------|----------------|-------------------|-----------------------|
| 1.34-29 19-24 | | 15.36-31 21-26 | 29.42-37 2- 7 | | 43.28-23 10-15 |
| 2.32-28 14-19 | | 16.47-41 19-23 | 30.35-30 4-10 | | 44.35-30 14-19 |
| 3.37-32 20-25 | | 17.28x19 14x34 | 31.30-25 11-16 | | 45.23x14 9x20 |
| 4.29x20 25x14 | | 18.40x29 10-14 | 32.40-35 17-21 | | 46.30-24 3- 9 |
| 5.41-37 17-21 | | 19.41-36 5-10 | 33.45-40 21-26 | | 47.33-28 18-23 |
| 6.40-34 21-26 | | 20.44-40 11-17 | 34.29-24 19x30 | | 48.29x 7 20x29 |
| 7.44-40 16-21 | | 21.49-44 17-22 | 35.25x34 12-17 | | 49.34x23 8-12 |
| 8.50-44 21-27 | | 22.32-28 7-11 | 36.34-29 17-21 | | 50. 7x18 13x35 |
| 9.31x22 18x27 | | 23.28x17 11x22 | 37.40-34 21-27 | | 51.31-26 35-40 |
| 10.32x21 26x17 | | 24.38-32 22-27 | 38.32x21 26x17 | | 52.26x17 9-13 |
| 11.37-32 12-18 | | 25.32x21 26x17 | 39.38-32 7-12 | | 53.17-12 40-44 |
| 12.46-41 7-12 | | 26.37-32 6-11 | 40.43-38 15-20 | | 54.12- 7 44-49 |
| 13.41-37 1- 7 | | 27.43-38 14-19 | 41.44-40 20-25 | | 55.37-32 49-35 |
| 14.34-29 17-21 | | 28.48-43 10-14 | 42.32-28 17-21 | | 56. 7- 1 15-20 |



Foto: Anton Kosior

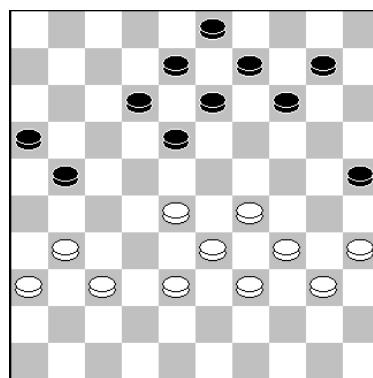

43.28-23.

Beide spelers speelden zeer secuur en de computerprogramma's maken pas op de 46e zet de eerste opmerking! Bas kon hier kiezen uit enkele goede plannen, waaronder de partijzet. Ook in aanmerking komt: 43.35-30 waarna kan volgen:

21-26 44.30-24. 12-17 45.37-32 26x37. 46.32x41 10-15. (Geen 46...17-22. 47.28x17 18-23. 48.29x18 13x11. want dan krijgt wit echte winstkansen.) 47.41-37 17-21. en er ontstaat een spannende strijd, waarin wit licht voordeel heeft. Een derde mogelijkheid is hier:

43.31-26 10-15. 44.26x17 12x21. 45.36-31 14-20. 46.35-30 20-24. 47.30x19 13x24. 48.29x20 15x24. 49.31-26 18-22. 50.26x17 22x11. en het loopt snel remise.

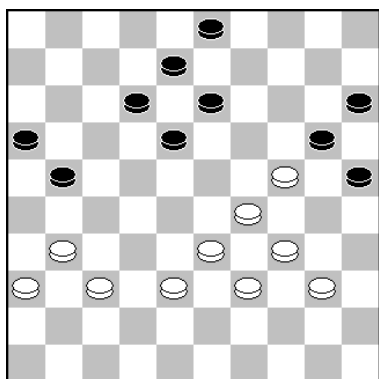

46. ..., 3-9?!

Dit is niet de sterkste zet van Kees, die hem in de problemen had kunnen brengen. Maar uiteindelijk neemt hij wel Bas te grazen met deze zet. Goed is hier:

46...18-22! 47.31-26 22-27. 48.26x17 12x21. 49.38-32, 27x38. 50.33x42 13-18 en het loopt normaliter snel

47.33-28?

Bas overzag een standaardcombinatie. Hij had mogelijk winstkansen kunnen krijgen met: 47.31-26! 9-14. 48.26x17 12x21. 49.33-28 8-12. 50.40-35 12-17. 51.28-23 14-19. 52.23x12 17x8. 53.38-33 19x30. 54.35x24. maar ondanks een mooie stand, loopt zwart geen enkel gevaar na:

21-27. (ook 8-12 is goed) 55.33-28 8-12. 56.28-23 16-21. 57.39-33 **A**) 57...12-17! 58.33-28 21-26. 59.23-19 27-32. 60.19x8 32x23. 61.29x18 20x40. met remise.

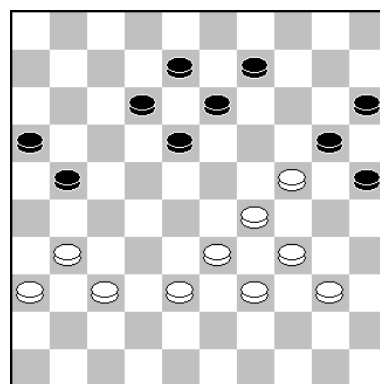

Geen **B**) 57...21-26?? wegens: 58.37-32! 27x38. 59.33x42 12-17. 60.42-37 17-22. 61.36-31, 13-18.

(Op 61...13-1. wint: 62.24x13 20-24. 63.29x20 15x24. 64.13-8 22-27 of ?? 65.31x22 24-30 66.34-29 30-35. 67.8-2 35-40. 68.2-35 40-45. 69.35-40 45x34. 70.29x40. uit.)

62.23x12 22-28. 63.24-19 28-32. 64.37x28 26x37. 65.12-7 37-42. 66.7-2. en alles staat precies goed voor wit! 66. ..., 20-24. 67.19x30 42-48. 68.28-22 15-20. 69.22-17 of 22-18 en wit wint door overmacht.

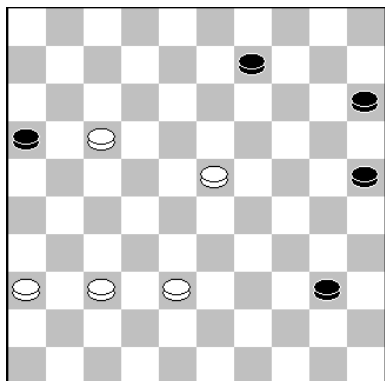

52. ..., 9-13.

Winst zit er niet in voor zwart, maar iets beter is wel:

52...40-44. 53.17-12 44-49. 54.38-33 49-40. 55.33-29, 15-20. 56.23-18. Weer de enige zet voor wit.

56. ..., 40x46. 57.12-7 20-24. 58.7-1 9-14. 59.18-12. met remise

| . | <u>KvD 2021</u> | . | <u>1</u> | <u>2</u> | <u>3</u> | <u>4</u> | <u>5</u> | <u>6</u> | <u>7</u> | <u>8</u> | <u>We</u> | <u>W</u> | <u>R</u> | <u>V</u> | <u>Ptn.</u> |
|---|-----------------|---|----------|----------|----------|----------|----------|----------|----------|----------|-----------|----------|----------|----------|-------------|
| 1 | Anton Kosior | A | XX | 1 2 | 2 2 | 1 2 | 1 2 | 2 2 | 2 2 | 2 2 | 14 | 11 | 3 | 0 | 25 |
| 2 | Fred Roedolph | A | 1 0 | XX | 2 2 | 2 2 | 2 2 | 2 2 | 2 2 | 2 2 | 14 | 12 | 1 | 1 | 25 |
| 3 | Simon Rompa | B | 0 0 | 0 0 | XX | 2 . | 2 0 | 0 2 | 2 2 | 2 2 | 13 | 7 | 0 | 6 | 14 |
| 4 | Bas Piepers | B | 0 0 | 1 0 | 0 . | XX | 1 2 | 1 1 | 2 1 | 2 2 | 13 | 4 | 5 | 4 | 13 |
| 5 | Kees van Dijk | B | 0 0 | 1 0 | 0 2 | 1 0 | XX | 2 0 | 2 0 | 2 2 | 14 | 5 | 2 | 7 | 12 |
| 6 | Hamada Mandu | B | 0 0 | 0 0 | 2 0 | 1 1 | 0 2 | XX | 0 1 | 2 2 | 14 | 4 | 3 | 7 | 11 |
| 7 | Kees Osté | B | 0 0 | 0 0 | 0 0 | 0 1 | 0 2 | 2 1 | XX | 2 2 | 14 | 4 | 2 | 7 | 10 |
| 8 | Libert Soeurt | B | 0 0 | 0 0 | 0 0 | 0 0 | 0 0 | 0 0 | 0 0 | XX | 14 | 0 | 0 | 14 | 0 |



Nu nóg betere service!

Batterijservice

Bij aankoop van een horloge wordt de batterij levenslang vervangen!

U kunt bij ons óók terecht voor reparaties van sieraden, horloges en klokken.
Hét adres voor nóg betere service en kwaliteit!

Openingstijden: maandag van 13.00 - 17.30 uur, dinsdag tot en met vrijdag van 9.30 - 17.30 uur
en zaterdag van 9.30 - 17.00 uur.

Van Oldenbarneveltplein 7 • Dordrecht • Tel. 078 - 617 55 07

VERVOLG NATIONALE DAMCOMPETITIE 2021/2022

door AK.

Op zaterdag 5 februari 2022 werd de competitie hervat. We beginnen met het Combinatie-Team. De nederlaag tegen het sterkere Zenderstad had ook een overwinning kunnen zijn. Zie onderstaande partijen en fragmenten! Eerst de uitslag van deze wedstrijd:

| - | Zenderstad | = | De Waarddammers DEZ CT | 10 | = | 6 | - |
|---|---------------------|---|-------------------------------|-----------|---|----------|---|
| 1 | Patrick van der Tol | - | Bas Vink | 1 | - | 1 | 8 |
| 2 | Bert Habets | - | Bert Baars | 2 | - | 0 | 5 |
| 3 | Ed Kok | - | Bas Piepers | 2 | - | 0 | 6 |
| 4 | Ben van der Linden | - | Niels Verboon | 1 | - | 1 | 4 |
| 5 | Jacco Scheper | - | Simon Rompa | 0 | - | 2 | 3 |
| 6 | Piet Schep | - | Arjen Verboon | 2 | - | 0 | 1 |
| 7 | Cees Westland | - | Kees Osté | 2 | - | 0 | 2 |
| 8 | Hans Verhoeven | - | Gozé van Pelt | 0 | - | 2 | 7 |

| Patrick van der Tol | - | Bas Vink | 1 - 1 | 5-02-2022 | 0.03/0.09 |
|----------------------------|---|-----------------------|----------------------|------------------|-----------------------|
| 1.32-28 19-23 | | 16.33-29 18-22 | 31.27x18 13x22 | | 46.39-33 22-27 |
| 2.28x19 14x23 | | 17.39-33 13-19 | 32.39-33 11-16 | | 47.32x21 26x17 |
| 3.33-28 23x32 | | 18.24x13 8x19 | 33.43-39 9-13 | | 48.48-43 17-22 |
| 4.37x28 10-14 | | 19.44-39 9-13 | 34.34-29 7-12 | | 49.43-38 14-19 |
| 5.41-37 14-19 | | 20.31-27 22x31 | 35.40-35 6-11 | | 50.29-24 19x30 |
| 6.39-33 5-10 | | 21.36x27 2- 8 | 36.45-40 11-17 | | 51.35x24 13-19 |
| 7.44-39 10-14 | | 22.27-22 20-24 | 37.35-30 17-21 | | 52.24x13 18x 9 |
| 8.50-44 18-23 | | 23.29x20 25x14 | 38.32-28 12-18 | | 53.33-29 12-18 |
| 9.46-41 23x32 | | 24.40-34 3- 9 | 39.28x17 21x12 | | 54.37-32 9-13 |
| 10.37x28 12-18 | | 25.42-37 16-21 | 40.40-35 16-21 | | 55.38-33 13-19 |
| 11.41-37 7-12 | | 26.49-44 12-18 | 41.30-25 21-27 | | 56.25-20 15x24 |
| 12.37-32 1- 7 | | 27.44-40 18x27 | 42.38-32 27x38 | | 57.29x20 18-23 |
| 13.34-29 20-25 | | 28.28-23 19x28 | 43.33x42 12-17 | | 58.47-41 4-10 |
| 14.29-24 19x30 | | 29.33x31 21-26 | 44.42-38 17-22 | | 59.20-14 23-28 |
| 15.35x24 14-20 | | 30.31-27 17-22 | 45.38-32 8-12 | | 60.14x 5 28x46 |
| | | | | | 61. 5x 6 |

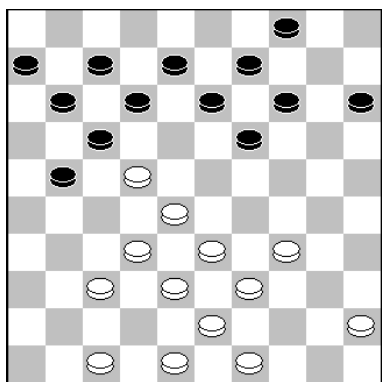

26.49-44(?)

Na een rustig begin is hier de strijd losgebarsten en greep wit hier mis. Goed is:

26.47-41! 4-10. 27.34-29 19-24. 28.29x20 14x25. 29.39-34 10-14. (Geen 29...12-18??, want dan wint wit door: 30.28-23 17x30. 31.23x5. enz.)

30.41-36 14-19. 31.43-39 19-24. 32.36-31 12-18. 33.31-27 21-26. 34.37-31 26x37. 35.32x41 7-12. 36.48-42. en de stand is geheel in evenwicht.

26...12-18(?) Maar Bas overzag de zet die hem groot voordeel op zou leveren en normaliter zelfs de winst, namelijk:

26...19-24! 27.45-40 12-18 28.47-41 18x27 29.41-36 7-12 30.48-42 14-20 31.34-29 20-25 32.29x20 15x24 33.40-35 4-10 34.39-34 11-16 35.44-39 21-26 36.32x21 16x27 37.37-32 17-21 38.42-37 10-15 en zwart gaat winnen!

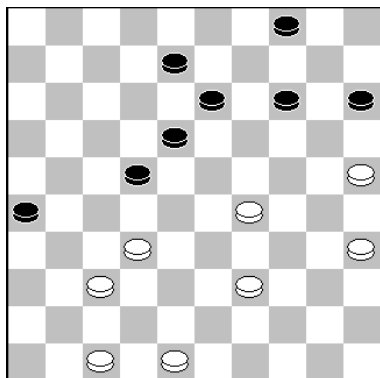

Stand na **45.38-32??** Een blunder, die onbestraft bleef.
 Na 45.39-33 of 45.29-24 is er niets aan de hand.

45...8-12?

Beide spelers overzagen dat zwart hier kan winnen door:

45...22-28! 46.32x3 13-19. 47.3x20 15x44. 48.48-43,
 44-50. enz.

Hier ging Bas in de fout en komt hij verloren te staan. Goed is:

54...9-14! (of 4-10!). 55.38-33 4-9. 56.32-28 22-27. 57.
 28-22 9-13 . 58.22x31 13-19! De enige weg naar remise!
 59.31-27 15-20. (ook 19-23 geeft 1-1). 60.33-28 19-24.
 61.28-23 24x33. 62.23x12 33-39. 63.12-8 39-43. 64.8-2,
 43-48. 65.27-22 48-39. 66.22-18 39-34. 67.18-13 34-23.
 68.47-42 20-24. enz.

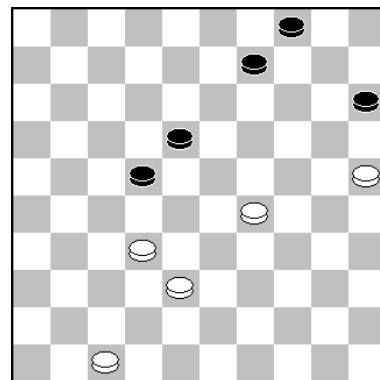

54. ..., 9-13??

55.38-33 13-19 56.25-20?

Hier greep Patrick mis, waarna de partij remise liep. Winnend is:

56.32-28! 22-27. 57.28-22 19-23. 58.22x13 23x34. 59.33-29! 34x23. 60.13-8 4-10. 61.8-2,
 10-14 of ?? 62.2-24 23-28. 63.24-38 27-31. 64.38-42 31-36. 65.42-38 15-20.
 (Op 65...14-19 wint: 66.25-20 15x24. 67.38x15 28-32. 68.15-10 19-24. 69.10x37. enz.)

66.38x15 28-32. 67.15-42 14-19. 68.25-20 19-23. 69.20-14 23-28 . 70.14-9 32-37.
 (Op 28-33. 71.42x15 32-37. 72.15-10 36-41. 73.47x36 37-42. 74.10-37 42x31. 75.36x27 uit.)
 71.42x26 28-33. 72.26-48. uit.

| Bert Baars | - | Bert Habets | 0 - 2 | 5-02-2022 | 0.19/0.14 |
|-------------------|----------|-----------------------|-----------------------|------------------|-----------------------|
| 1.31-27 19-23 | | 12.28x19 14x23 | 24.42x33 11-17 | | 36.37x28 26-31 |
| 2.33-28 17-21 | | 13.25x14 10x19 | 25. 9- 4 12-18 | | 37.36x27 21x23 |
| 3.28x19 14x23 | | 14.30-25 1- 6 | 26. 4x11 6x17 | | 38.33-29 23-28 |
| 4.39-33 10-14 | | 15.39-33 9-14 | 27.48-42 17-22 | | 39.41-37 16-21 |
| 5.34-30 11-17 | | 16.44-39 5-10 | 28.42-38 8-13 | | 40.34-30 21-27 |
| 6.44-39 7-11 | | 17.49-44 15-20 | 29.34-30 13-18 | | 41.47-41 2- 8 |
| 7.30-25 21-26 | | 18.44-40 10-15 | 30.30-24 19x30 | | 42.41-36 8-12 |
| 8.35-30 17-21 | | 19.40-34 17-22 | 31.35x24 20x29 | | 43.37-31 27-32 |
| 9.40-35 11-17 | | 20.33-28 22x44 | 32.33x24 3- 8 | | 44.46-41 32-38 |
| 10.50-44 6-11 | | 21.27-22 18x27 | 33.45-40 8-13 | | 45.31-26 38-43 |
| 11.33-28 4-10 | | 22.43-39 44x33 | 34.38-33 22-27 | | 46.26-21 43-48 |
| | | 23.38x 9 27x38 | 35.40-34 27-32 | | |

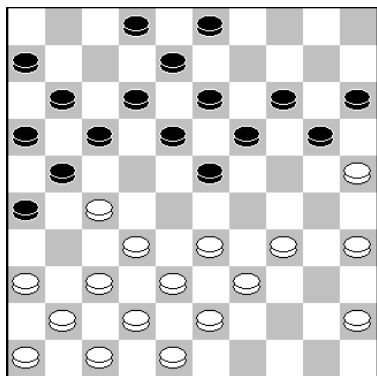

19. ..., 17-22?

Hier ging zwart in de fout. Na: 19...3-9! 20.34-30. kan zwart kiezen uit: 20-24, 2-7 en zelfs 17-22 met gelijk spel.

20.33-28! 22x44 21.27-22 18x27 22.43-39 44x33 23.38x9?

Hier slaat wit de verkeerde kant op, waarna de stand weer in evenwicht is. Onze Bert had voor de winst moeten gaan met:

23.38x7! 27x38. 24.42x33 20-24. 25.33-29 (Ook 25.34-30 lijkt mij te gaan winnen. Er kan volgen: 14-20. 26.25x23, 11-17. 27.30x19 2x11. 28.45-40 13x24. 29.40-34 3-9. en het lijkt mij sterk dat er nog een remise uit rolt.

Geen 25.34-29 ? wegens: 15-20! en zwart gaat voor de winst.)

25...24x33. 26.7-1 21-27. 27.37-31 26x37. 28.41x21 16x27. 29.34-30 27-32. 30.1-40 19-24. 31.30x10 15x4. 32.40-34 32-38.

En bij goed spel van wit, zal deze stand vermoedelijk wel winnen.

30.30-24?

Hier begint wit zijn eigen graf te graven. Goed is:

30.37-31 26x37. 31.41x32 18-23. 32.33-29 23x34. 33. 30x39 19-23. 34.46-41 2-8. 35.41-37 8-13. 36.47-42 13-18 37.35-30 3-8. 38.45-40 8-12. 39.37-31 22-28. 40.42-37. 18-22. 41.38-33 21-27. 42.32x21 16x27. 43.39-34 28x39. 44.34x43 23-28. 45.40-34 12-17. 46.43-39. met remise.

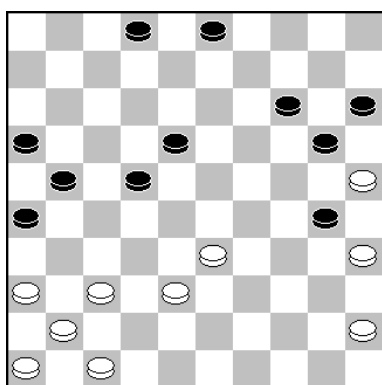
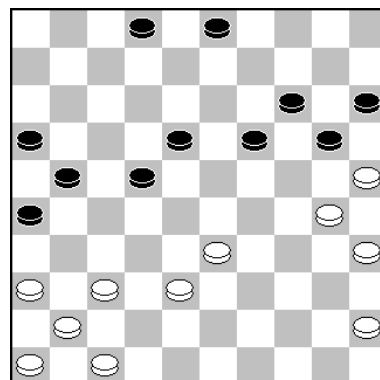

31.35x24?

Na deze slagkeuze staat wit zeker verloren. Beter is: 31.25x34 maar of de stand nog te redden is lijkt mij bijna onmogelijk. Er kan volgen: 31. ..., 18-23. 32.37-31, 26x37. 33.41x32 21-27. 34.32x21 16x27. 35.46-41 23-28. 36.35-30 28x39. 37.34x43 20-25. 38.30-24 14-20. 39. 24-19 22-28. 40.19-13 25-30. 41.41-37 30-34. 42.47-42, 20-24. 43.37-31 34-40! 44.31x33 40-44. 45.45-40 44x35. 46.43-39 35-40. 47.36-31 40-45. 48.31-27 15-20. (Geen 48...45-50? wegens: 49.13-9! 3x14. 50.33-29 50x48 51.29x9. met remise.)

49.33-28 24-29. 50.28-22 20-25. 51.22-17 45-50. 52.13-9 50x48. 53.9-4 48-39. 54.4-18 39x6 55.18x45 25-30. 56.45-1 30-35. 57.38-32 6-39. 58.32-27 39-43. 59.27-22 43-25. 60.1-23, 25-39. 61.22-18 39-30. 62.23-29 30-48. 63.29-45 48-31. 64.18-12 31-26. met overmacht.

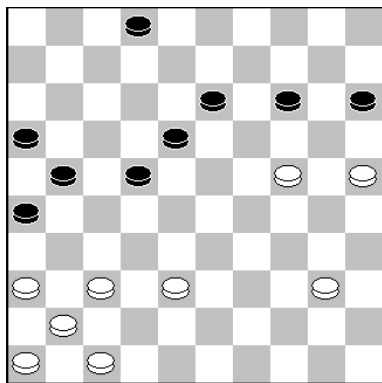

33. ..., 8-13.

Maar zwart begint ook te knoeien. Na de vorige zet was de winst mogelijk al weg, maar nu zeker. Iets beter lijkt hier:

33...14-19. 34.24x13 8x19. 35.40-34 2-8. 36.34-30 19-23.
37.37-31 26x37. 38.41x32 8-13. 39.46-41 22-28. 40.41-37
21-27. 41.32x21 16x27. 42.30-24 28-33. 43.38x29 23x34
44.25-20 34-39. 45.20-14 39-43. 46.24-20 15x24. 47.14-10
43-49. 48.10-5 24-30. en bij goed spel loopt het remise.

38.33-29??

Dit was de definitieve foutzet van wit, waarna zwart de winst niet meer liet schieten. Remise geeft hier:

38.41-37! 16-21. 39.37-32 14-19. 40.34-30 21-27. 41.
32x21 23-28. 42.33x22 18x16. 43.46-41 16-21. 44.47-42,
21-27. 45.41-37 2-8. 46.42-38 8-12. 47.38-33 12-17.
48.37-32 27x20. 49.25x23. enz.

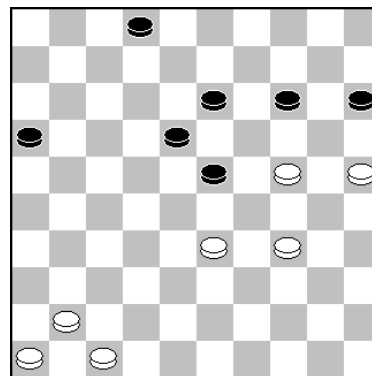

| Ed Kok | - | Bas Piepers | 2 - 0 | 5-02-2022 | 0.09/0.01 |
|----------------|---|-----------------|-------------------------------|-----------|------------------------------|
| 1. 34-29 19-23 | | 10. 29x27 17-21 | 19. 44-39 4-9 | | 28. 42x31 14-20 |
| 2. 40-34 17-22 | | 11. 26x17 12x23 | 20. 37-32 5-10 | | <u>29. 31-26</u> 9-14 |
| 3. 45-40 14-19 | | 12. 34-30 20-24 | 21. 41-37 10-14 | | 30. 34-29 23x34 |
| 4. 31-26 10-14 | | 13. 42-37 7-12 | 22. 33-28 17-21 | | 31. 40x29 11-17 |
| 5. 37-31 11-17 | | 14. 47-42 13-18 | 23. 39-33 2-8 | | 32. 48-42 25-30 |
| 6. 41-37 7-11 | | 15. 39-34 14-20 | 24. 50-45 8-12 | | 33. 42-37 30-34 |
| 7. 46-41 1-7 | | 16. 31-27 12-17 | <u>25. 49-44</u> 21-26 | | 34. 39x30 3-8 |
| 8. 32-28 23x32 | | 17. 30-25 8-13 | 26. 44-39 20-25 | | 35. 37-31 |
| 9. 37x28 18-23 | | 18. 25x14 9x20 | 27. 37-31 26x37 | | |

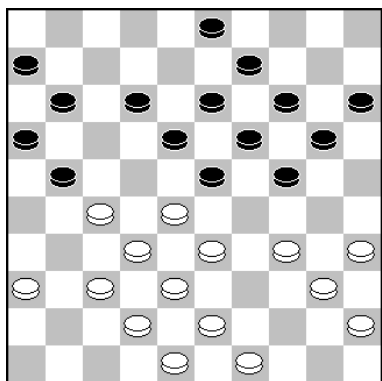

25.49-44(?)

Een vreemde zet van Ed, want hij kan hier in het voordeel komen met: 25.34-29! (of direct 25. ..., 37-31), 23x34. 26.40x29 20-25. 27.29x20 15x24. 28.37-31. enz.

25...21-26(?)

Alleen al, omdat wit in deze klassieke stand licht voordeel heeft, had Bas beter naar dam kunnen afwikkelen met:

25...24-29! 26.33x24 19x50. 27.28x26 18-22. 28.27x18, 16-21. 29.26x17 11x13. 30.40-34 20-24. 31.37-31 50-11. 32.31-27 11-2! en het is de vraag of er analytisch nog wel remise in zit voor wit. Ook voor zwart is het niet gemakkelijk om te winnen, maar alle kansen zijn aan zwart!

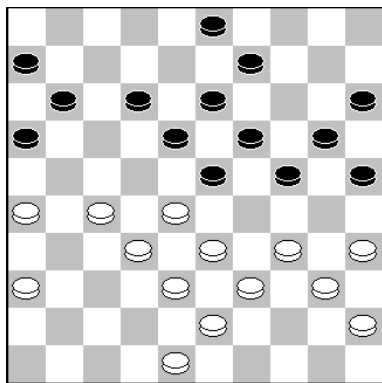

29. ..., 9-14?

Hier maakte Bas een positionele fout, die hem de partij kostte. Probleemloos spel geeft: 29...3-8! 30.48-42. (Op 30.34-29 23x34. 31.40x29. kan zwart 19-23 ruilen, maar sterker is zelfs: 31. ..., 24-30! 32.35x24 19x30. 33. 39-34 30x39. 34.43x34 20-24. 35. 29x20 15x24. 36. 34-29 13-19. 37.29x20 25x14. en zwart staat prima.)

30...24-29. (ook 24-30 is goed speelbaar) 31.33x24 19x30 32.28x19 13x24. 33.32-28 (of 27-21x21), 9-13. Zie analysediagram!

34.36-31. Wit had niet veel goede zetten.

Op 34.42-37? wint: 12-17! 35.26-21 17x26. 36.28-23, 18x29. 37.34x23 8-12. 38.40-34 11-17. 39.38-32 13-18. 40.45-40 18x29. 41.34x23 17-21. 42.43-38. (op 40-34 wint 6-11. enz.) 30-34. 43.39x19 20-24. 44.19x30 25x45 45.23-19 15-20. 46.27-22 20-24. 47.19x30 45-50. 48. 30-24 50x11. 49.24-20 12-18. 50.38-33 11x39. 51.20-14, 21-27. 52.32x21 16x27. 53.14-9 39-28. enz.

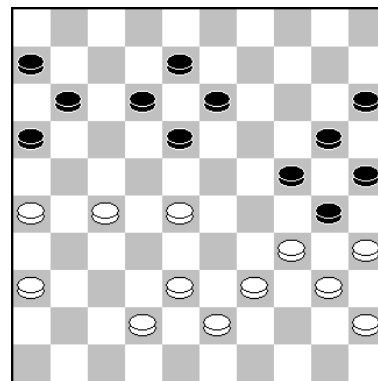

Analysediagram na 9-13.

Op 34.38-33? 18-23. 35.28x19 16-21. 36.27x9 24x4. 37.35x24 20x49. met winst!

Op 34.38-32 24-29. 35.35x33 25-30. 36.34x14 13-19. 37.14x23 18x49. 38.40-35 12-17. en wit moet maar remise zien te maken. Dat kan alleen met: 39.26-21! 17x26. 40.42-38 8-12. 41.39-34. en het loopt remise.)

34...11-17. (Ook mogelijk is: 34...18-23. 35.28x19 13-18. 36.19-13 8x19. 37.38-33 11-17. 38.42-38 17-22. 39.38-32 19-23. 40.32-28 23x21. 41.26x8 24-29. 42.34x12 16-21. 43.35x24, 20x49. 44.8-2 49x35. 45.12-8 21-27. 46.31-26 15-20. 47.2-16 35x2. 48.16x15. met remise.)

35.38-32 24-29. 36.35x33 25-30. 37.34x14 13-19. 38.14x23 18x47. 39.43-38 47x35. 40.45-40 35x22. 41.27x7 8-12. 42.7x18 17-22. 43.18x27 15-20. met remise.

| Niels Verboon | | - Ben van der Linden | | 1 – 1 | 5-02-2022 | 0.15/0.14 | |
|----------------------|-------------|-----------------------------|-------------|--------------|------------------|------------------|-------------|
| 1. | 33-28 18-23 | 12. | 28x19 14x23 | 23. | 34-29 11-17 | 34. | 32x21 26x17 |
| 2. | 39-33 17-21 | 13. | 49-43 15-20 | 24. | 22x11 6x17 | 35. | 38-32 18-23 |
| 3. | 44-39 12-18 | 14. | 25x14 10x19 | 25. | 41-37 12-18 | 36. | 32-27 22x31 |
| 4. | 50-44 7-12 | 15. | 32-28 23x32 | 26. | 40-34 19-23 | 37. | 36x27 8-12 |
| 5. | 34-29 23x34 | 16. | 37x28 5-10 | 27. | 28x19 14x23 | 38. | 46-41 12-18 |
| 6. | 39x30 1- 7 | 17. | 41-37 9-14 | 28. | 35-30 17-22 | 39. | 41-36 2- 7 |
| 7. | 30-25 20-24 | 18. | 47-41 7-12 | 29. | 30-25 9-14 | 40. | 48-42 19-24 |
| 8. | 44-39 18-23 | 19. | 38-33 21-26 | 30. | 34-30 23x34 | 41. | 42-37 14-19 |
| 9. | 39-34 24-29 | 20. | 31-27 18-23 | 31. | 30x39 13-19 | 42. | 37-31 17-22 |
| 10. | 33x24 19x39 | 21. | 27-22 23x32 | 32. | 37-32 16-21 | 43. | 31-26 22x31 |
| 11. | 43x34 12-18 | 22. | 37x28 4- 9 | 33. | 42-38 21-27 | 44. | 36x27 3- 8 |

In de partij van Niels werd het evenwicht nauwelijks verbroken en liep het correct remise.

| Jaco Scheper | - | Simon Rompa | 0 - 2 | 5-02-2022 | 0.38/0.36 |
|---------------|---|----------------|-----------------------|-----------|------------------------------|
| 1.32-28 18-23 | | 10.44-39 18-22 | 19.34-30 19-24 | | 28.25x14 4x15 |
| 2.34-29 23x32 | | 11.38-32 13-19 | 20.30x19 14x23 | | 29.30-25 9x20 |
| 3.37x28 19-23 | | 12.46-41 10-14 | 21.42-37 21-26 | | 30.25x14 18-23 |
| 4.28x19 14x34 | | 13.42-38 5-10 | 22.45-40 10-14 | | 31.43-39 13-19 |
| 5.39x30 20-25 | | 14.47-42 8-13 | 23.40-34 7-12 | | 32.35-30 19x10 |
| 6.44-39 25x34 | | 15.40-34 2- 8 | 24.34-30 12-18 | | 33.30-24 8-13 |
| 7.39x30 12-18 | | 16.30-25 17-21 | 25.33-28 26-31 | | 34.40-34 10-14 |
| 8.41-37 7-12 | | 17.31-27 22x31 | 26.28x10 31x44 | | 35.39-33 14-20 |
| 9.50-44 1- 7 | | 18.37x17 12x21 | 27.49x40 15-20 | | |

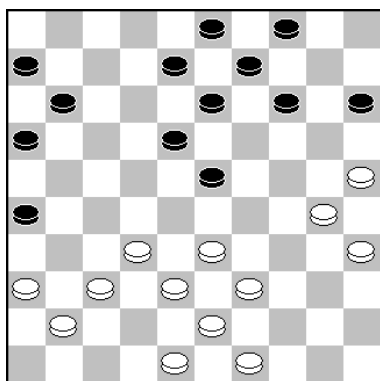

25.33-28?

Tot hier was er niets aan de hand en ging de strijd gelijk op. Maar hier liep wit in de fraai gespannen val van Simon en er volgde:

26-31! 26.28x10 31x44. 27.49x40 15-20. 28.25x14 4x15. 29.30-25??

Na deze zet staat wit totaal verloren. Veel beter is:

29.43-39 9x20. 30.30-25 **A)** 30...18-23. 31.25x14 13-19. 32.32-28 19x10. 33.28x19 3-9. 34.41-37 9-14. 35.19-13, 8x1 9. 36.40-34 11-17. 37.37-32 14-20. 38.32-28.

en wit heeft misschien wel genoeg compensatie voor remise.

B) 30...20-24. 31.39-33 13-19. 32.32-28 16-21. 33.40-34. (Geen 33.25-20?? wegens: 21-27 34.20x29 27-31. 35.36x27 19-23. 36.28x19 18-22. 37.27x18 8-13. met winst.)

33...18-23. 34.25-20 23x32. 35.20x29. en wit lijkt voldoende compensatie te hebben voor remise. Er kan volgen: 11-17. 36.34-30 3-9. 37.30-24 19x30. 38.35x24 9-14. 39.41-37 32x41 40.36x47 17-22. 41.29-23 21-27. 42.48-42 27-32. 43.24-19 6-11. 44.19x10 15x4. 45.47-41! ,11-16. 46.23-19 16-21. 47.42-37 22-28. 48.33x22 32-38. 49.22-18 38-43. 50.41-36. (en ook 19-13) geeft remise. 50. ..., 43-49. 51.19-13 8x19. 52.18-12. enz.

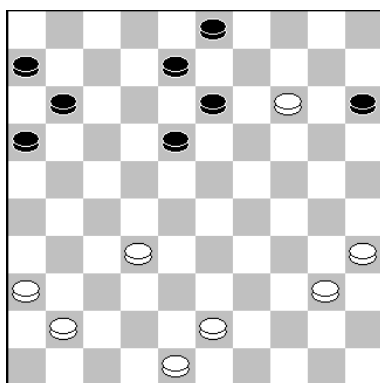

30. ..., 18-23??

Hiermee gaf Simon de winst uit handen. Direct winst geeft:

30...3-9! 31.14x23 13-18. 32.23x12 11-17. 33.12x21 16x49
Er kan nog volgen: 34.41-37 49-21. 35.35-30 21-8. 36. 40-35 8-19. (15-20? geeft hier remise) 37.37-31 15-20. 38. 31-27 19-5. 39.30-24 20x29. 40.35-30 5-14. 41.27-22, 29-34! De enige die wint! 42.30x39 14-9. 43.22-17 9-3. 44.39-33 3x26. 45.33-29 26-8. 46.29-23 6-11. 47.36-31, 11-17. 48.31-26 17-22. 49.48-42 22-28. 50.23x32 8-17 uit.

31.43-39? Simpel remise geeft hier het offer:

31.32-28! 23x32. 32.41-37 32x41. 33.36x47 13-18. 34.35-30 8-13. 35.30-24 16-21. en wit kan nu uit acht zetten kiezen die allemaal remise geven. Zelfs: 36.24-20 15x24. 37.14-10 11-17. 38.10-5 21-26. 39.5-32. enz.

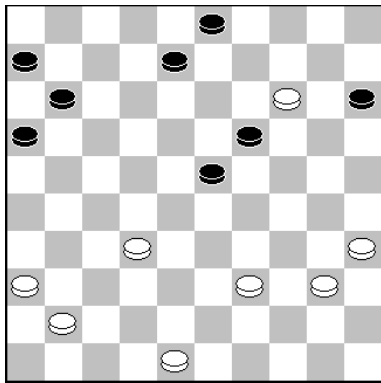

32.35-30??

Hier had wit moeten kiezen voor 32-28 en we zitten in de al eerdere analysestand(zie A).

32...19x10. 33.30-24. Er lijkt geen redding meer mogelijk.

Iets beter is:

33.39-33 8-13. 34.36-31 11-17. 35.31-26 10-14. 36.33-28
13-19. 37.41-37 15-20. 38.30-25 3-8. 39.48-43 17-22. 40.
28x17 16-21. 41.37-31 21x12. 42.32-27 6-11. 43.27-21,
20-24. 44.43-38 8-13. 45.21-16 13-18. 46.16x7 12x1.
47.26-21 24-29. 48.40-35 23-28. 49.21-17 28-33.
en zwart gaat winnen.

| Arjen Verboon | - | Piet Schep | 0 – 2 | 5-02-2022 | 0.50/1.09 |
|----------------------|---|-------------------|-------------------------|------------------|------------------|
| 1. 32-28 16-21 | | 6. 44-39 20-24 | 11. 49-43 12-18 | | 16. 34-30 7-12 |
| 2. 37-32 11-16 | | 7. 29x20 15x24 | <u>12. 30-25</u> | 21-27 | 17. 40-34 12-18 |
| 3. 41-37 7-11 | | 8. 34-30 18-23 | 13. 31x22 18x27 | | 18. 50-44 8-12 |
| 4. 34-29 21-26 | | 9. 39-34 10-15 | 14. 32x21 23x41 | | 19. 37-32 14-20 |
| 5. 39-34 1- 7 | | 10. 43-39 17-21 | 15. 46x37 26x17 | | 20. 25x23 18x49 |
| | | | | | 21. 30x 8 2x13 |

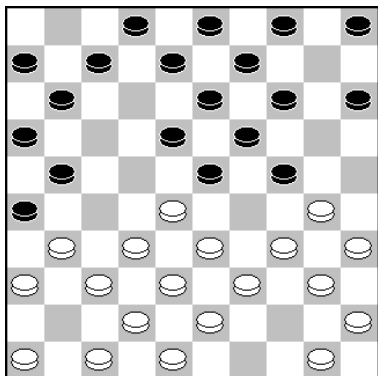

12.30-25?

Links:

Arjen miste 12. ..., 21-27!
waarna hij een schijf
verloor.

Rechts:

Hij kreeg geen kans meer
op herstel en verloor hier
door een damcombinatie.

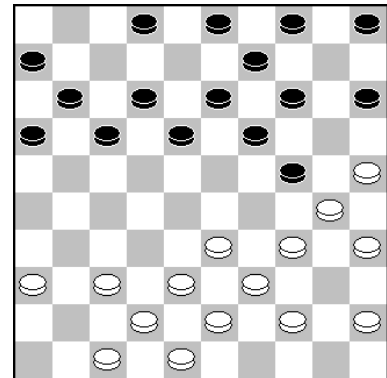

19.37-32.

| Cees Westland | - | Kees Osté | 2 – 0 | 5-02-2022 | 1.02/1.00 |
|----------------------|---|------------------|-----------------|------------------|-------------------------------|
| 1. 34-30 20-25 | | 7. 37-32 19-23 | 13. 33-29 24x33 | | 19. 30-24 19x30 |
| 2. 32-27 25x34 | | 8. 47-42 14-19 | 14. 39x28 10-15 | | 20. 25x34 21-26 |
| 3. 39x30 17-21 | | 9. 50-44 10-14 | 15. 44-39 6-11 | | <u>21. 28-22 14-19</u> |
| 4. 44-39 21x32 | | 10. 41-37 5-10 | 16. 40-34 1- 6 | | 22. 27-21 26x28 |
| 5. 38x27 11-17 | | 11. 30-25 15-20 | 17. 34-29 23x34 | | 23. 32x 5 |
| 6. 42-38 17-21 | | 12. 46-41 20-24 | 18. 39x30 4-10 | | |

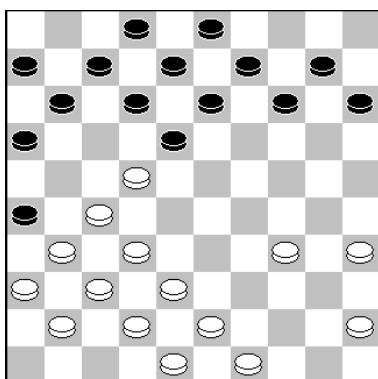

Stand na **21.28-22!**

21. ..., 14-19??

Ook kees overzag in zijn partij een lichte damcombinatie
en was daarna kansloos.

Na 21. ..., 14-20 of 11-17x17 is er niet veel aan de hand.

Gozé van Pelt - Hans Verhoeven 2-0 5-02-2022 0.02/0.13

| | | | |
|----------------|-----------------------|-----------------------|----------------------|
| 1.32-28 18-22 | 12.30-25 14-19 | 24.30x10 13-19 | 36.49-43 13-18 |
| 2.31-27 22x31 | 13.25x14 19x10 | 25.35-30 15-20 | 37.43-38 18-23 |
| 3.36x27 19-23 | 14.35-30 17-22 | 26.10- 5 9-14 | 38.38-32 2- 7 |
| 4.28x19 14x23 | 15.41-37 22x31 | 27.38-33 4-10 | 39.48-43 7-11 |
| 5.37-32 10-14 | 16.37x26 11-17 | 28.30-25 17-22 | 40.43-38 3- 8 |
| 6.33-28 5-10 | 17.47-41 7-11 | 29.33-29 8-13 | 41.39-34 8-12 |
| 7.28x19 14x23 | 18.40-34 10-14 | 30.42-37 16-21 | 42.46-41 11-16 |
| 8.39-33 12-18 | 19.33-29 17-21 | 31.34-30 23x34 | 43.41-36 10-15 |
| 9.44-39 7-12 | 20.26x17 11x22 | 32.43-38 34x32 | 44.34-29 23x34 |
| 10.50-44 1- 7 | 21.45-40 6-11 | 33.37x26 18-23 | 45.32x23 19x28 |
| 11.34-30 10-14 | 22.40-35 11-17 | 34.44-39 12-17 | 46. 5x45 |
| | 23.32-28 22x24 | 35.41-37 23-28 | |

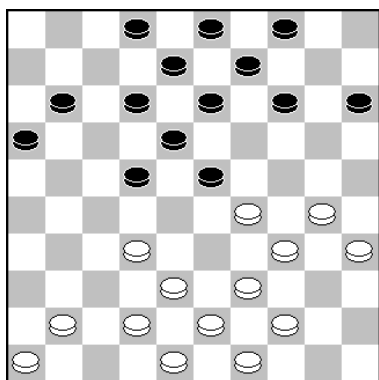

22. ..., 11-17?

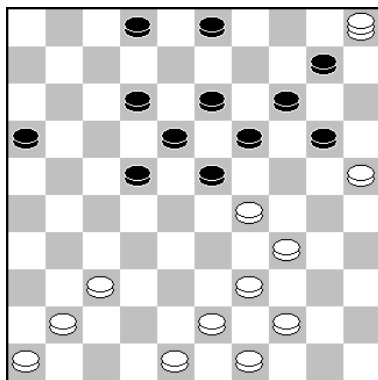

30. ..., 16-21.

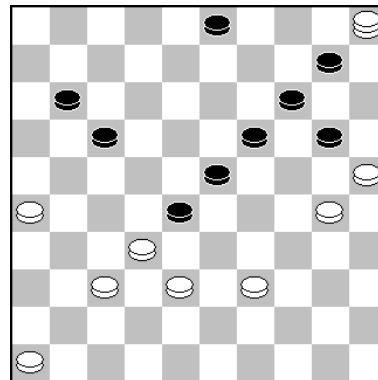

40.43-38?, 2-7?

Een blunder, die Gozé normaliter winst op zou moeten leveren.

Maakt het voor zwart erger. Het beste lijkt damafname: 20-24. 31.29x9, 13x4. enz.

Weg winst. 40.32-27! wint. Maar zwart zag de remise niet en verloor als nog de partij. Remise geeft hier:

40...20-24! 41.39-34 24x35. 42.34-29 23x34. 43.32x23 19x28. 44.25-20 14x25. 45.5x45, 3-9!! De enige juiste zet voor zwart. Je moet er maar op komen. 46.45-1 28-33. 47.38x29 35-40 48.1-6 40-45. 49.37-32 17-21. (Ook 11-16 geeft remise). 50.6x4 45-50. 51.26x17 50x11. enz.

NDV Nieuwland – De Waarddammers 3 is uitgesteld. De stand in de tweede klasse D is nu:

| Pl | Teams | 1 | 2 | 3 | 4 | 5 | 6 | 7 | 8 | 9 | 10 | We | Pu | Bp |
|----|-------------------------------|----|----|----|----|----|----|----|----|----|----|----|----|----|
| 1 | Alblasserdam | | 8 | .. | .. | 14 | 12 | 9 | .. | .. | 10 | 5 | 9 | 53 |
| 2 | Zenderstad | 8 | | 11 | .. | .. | .. | 8 | 12 | 10 | .. | 5 | 8 | 49 |
| 3 | Samen Sterk 2 | .. | 5 | | .. | .. | 9 | .. | 9 | 11 | 12 | 5 | 8 | 46 |
| 4 | NDV Nieuwland | .. | .. | .. | | 7 | .. | 11 | 9 | 11 | .. | 4 | 6 | 38 |
| 5 | Gooi & Eemland 2 | 2 | .. | .. | 9 | | 2 | 4 | 9 | .. | .. | 5 | 6 | 26 |
| 6 | Constant Charlois R'dam 2 | 4 | .. | 7 | .. | 0 | | 10 | .. | .. | 12 | 5 | 4 | 33 |
| 7 | DEZ Reeuwijk | 7 | 8 | .. | 5 | 12 | 6 | | .. | .. | .. | 5 | 3 | 38 |
| 8 | DES Lunteren 4 | .. | 4 | 7 | 7 | 7 | .. | .. | | 10 | .. | 5 | 2 | 35 |
| | De Waarddammers DEZ CT | .. | 6 | 5 | 5 | .. | .. | .. | 6 | | 13 | 5 | 2 | 35 |
| 10 | De Waarddammers 3 | 6 | .. | 4 | .. | .. | 4 | .. | .. | 3 | | 4 | 0 | 17 |

Overige uitslagen 2^e klasse D:

| | DES 4 | - Samen Sterk 2 | 7 - 9 | | DEZ Reeuwijk | - Alblasserdam | 7 - 9 | |
|---|-----------------|------------------------|--------------|---|---------------------|-----------------------|--------------|---|
| 1 | J. de Haas | - E. Kuipers | 1 - 1 | 8 | Frans Boot | - Rien Visser | 1 - 1 | 5 |
| 2 | A.v.Steenbergen | - L.de Frankrijker | 0 - 2 | 2 | K. Droog | - R.Korteland | 2 - 0 | 6 |
| 3 | M.Hendriksen | - B. Doeves | 2 - 0 | 3 | H.de Knikker | - R.Groenendijk | 2 - 0 | 4 |
| 4 | C .v. den Bosch | - H. Stolwijk | 1 - 1 | 4 | S.v.der Meer | - Teus Stam | 1 - 1 | 8 |
| 5 | F. Lamers | - R.v.Diggele | 1 - 1 | 7 | M. de Bruin | - M.v.der Most | 0 - 2 | 7 |
| 6 | Gerrit Alink | - D. de Jong | 1 - 1 | 6 | P.Richardson | - D.Jongeneel | 0 - 2 | 1 |
| 7 | P. Boeder | - J. Vermeer | 0 - 2 | 1 | J.v.Velthoven | - Aat Verhaar | 0 - 2 | 2 |
| 8 | L. Cysouw | - W.Zwinkels | 1 - 1 | 5 | Laurent Glas | - W.IJsselstein | 1 - 1 | 3 |

Gooi & Eemland 2 - Constant Charlois Rotterdam 2 = 2 - 0.

Gaan we verder met De Waarddammers 1, die in de Hoofdklasse B spelen. Hier de uitslag:

| | O2O | - De Waarddammers | 8 - 12 | |
|----|---------------------|--------------------------|---------------|----|
| 1 | Gerrit Tigchelaar | - Thijs Verboon | 0 - 2 | 1 |
| 2 | Hans van den Heuvel | - Shammie Kasnadi | 1 - 1 | 4 |
| 3 | Johan Wiering | - Kees Brandwijk | 2 - 0 | 9 |
| 4 | Jan Pieter Drost | - Theo de Swart | 1 - 1 | 2 |
| 5 | John Stins | - Anton Kosior | 0 - 2 | 8 |
| 6 | Kenny Kroon | - Wim Verschoor | 1 - 1 | 10 |
| 7 | Peter van Heun | - Peter de Hek | 1 - 1 | 6 |
| 8 | Radjinder Jharap | - Fred Roedolph | 2 - 0 | 7 |
| 9 | Rob Geurtsen | - Wim Kalis | 0 - 2 | 3 |
| 10 | Roep Bhawanibhiek | - Peter Hartog | 0 - 2 | 5 |

Een topper in deze ronde en toen bleek dat enkele van onze spelers door positieve Coronatesten niet van de partij waren, stegen de kansen van O2O. Maar er overall keihard geknokt en uiteindelijk werd de overwinning binnen gesleept.

Fred heeft een analyse van zijn eigen partij gemaakt voor ons clubblad. Hier komen de partijen van Shammie en mij met enkele opmerkingen.

| Shammie Kasnadi | - Hans van den Heuvel | 1 - 1 | 5-02-2022 | 0.04/0.16 |
|------------------------|------------------------------|-----------------|------------------|------------------|
| 1.34-29 17-22 | 12.37-32 21-27 | 24.37-32 | 17-21 | 36.43-38 13-19 |
| 2.32-28 11-17 | 13.32x21 16x27 | 25.26x17 | 11x33 | 37.47-42 2- 7 |
| 3.37-32 7-11 | 14.44-40 5-10 | 26.38x20 | 27x38 | 38.33-29 24x33 |
| 4.41-37 1- 7 | 15.50-44 9-14 | 27.42x33 | 15x24 | 39.38x18 12x23 |
| 5.46-41 19-23 | 16.39-34 14-19 | 28.49-43 | 9-13 | 40.35-30 7-12 |
| 6.28x19 14x34 | 17.43-39 19x30 | 29.34-30 | 25x34 | 41.44-39 |
| 7.40x29 10-14 | 18.29-23 18x29 | 30.40x20 | 10-15 | 8-13 |
| 8.35-30 20-25 | 19.33x35 22x33 | 31.39-34 | 15x24 | 42.42-38 |
| 9.30-24 14-20 | 20.39x28 20-24 | 32.34-29 | 4-10 | 12-17 |
| 10.32-28 16-21 | 21.48-43 7-11 | 33.29x20 | 10-15 | 43.38-32 13-18 |
| 11.31-26 11-16 | 22.41-37 3- 9 | 32.34-29 | 4-10 | 44.30-24 19x30 |
| | 23.43-39 13-18 | 33.29x20 | 10-15 | 45.34x25 18-22 |
| | | 34.45-40 | 15x24 | 46.25-20 22-28 |
| | | 35.40-34 | 18-23 | 47.32-27 23-29 |



Foto: Anton Kosior

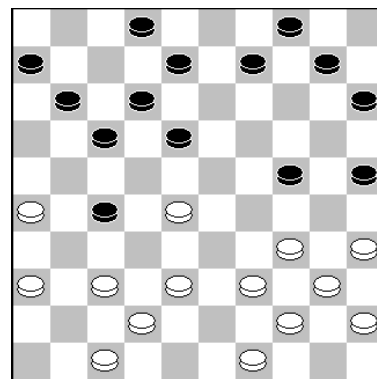

24.37-32.

Een fraai gevecht, waarin beide spelers vol voor de winst gaan.

Beiden willen ook niet vereenvoudigen. Kingsrow gaat voor: 24.28-22 17x28. 25.38-32, 27x38. 26.42x13. enz. Een andere optie is: 24.37-31 9-13. 25.31x22 18x27. 26.49-43. enz.

24...17-21. Deze afwikkeling geeft Hans miniem voordeel. Vermoedelijk hoopte Shammie op: 24...11-16. 25.32x21 16x27. 26.38-33 18-22. 27.49-43. en nu staat Shammie miniem in het voordeel, maar staat er wel een spannende stand op het bord.

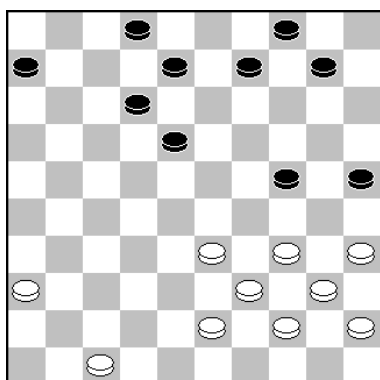

28. ..., 9-13(?)

Zwart had zojuist beter 27. ..., 25x14. kunnen slaan. Deze zet geeft Shammie winstkansen. Zwart had zich het beste kunnen verdedigen met: 28...10-15! en de stand is geheel in evenwicht. Er kan volgen:

29.34-30 25x34. 30.39x19 9-13. 31.40-34 13x24. 32.34-30 4-9. 33.30x19 9-13. 34.45-40 13x24. 35.40-34 8-13. en het zal snel remise lopen

34.45-40. Na deze zet is de stand zeker remise. Kansrijk is:

34.47-42! 15x24. 35.33-29 24x33. 36.43-38 33-39. 37. 44x33 18-23. 38.35-30 13-19. 39.45-40 6-11. 40.40-34, 11-17. 41.30-25 17-22. 42.33-29 23-28. 43.29-23 19-24. 44.23x32 22-27! 45.32x21 24-30. 46.34-29 30-35. 47. 25-20. (of: 47.29-24 35-40. 48.38-32 40-44. 49.24-20, 44-49. 50. 42-38 49-40. 51.20-14 40-29. 52.14-10 29x42. 53.10-4, 42-33. en de stand is remise.)

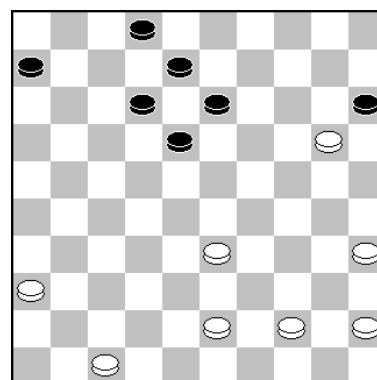

47...35-40. 48.20-14 40-44. 49.38-32 44-49. 50.42-38 49-44. (geen: 50...49-40? ? want dan wint: 51.29-23! 40x18. 52.32-27 18x31. 53.36x27, enz.) 51.14-10 44-33. 52.29-23 33x42. en de stand is analytisch remise. Bijvoorbeeld: 53.23-19 42-20. 54.10-4 20-3. 55.21-16 2-7. 56.4-10 8-13.

(Geen 56...3-14?? wegens 57.32-27! 14x21. 58.16x27, enz.

Op 56...7-11. 57.16x18 (3-14 = 1-1. Maar geen: 8-13??, want dan wint: 58.18x9 3x46 59.10-5
Geen 56...12-17?? wegens: 57.19-13 8x19. 58.10x2)

57.19x17 3x38. Met remise.



Foto: Anton Kosior

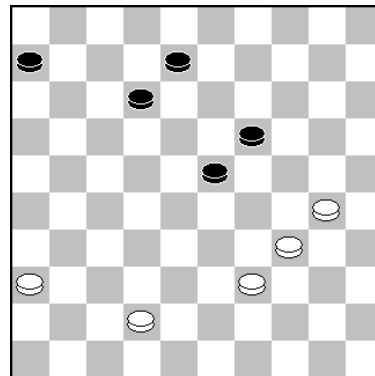

41. ... 8-13??

Hier greep Hans echt mis, hetgeen hem normaliter de partij had gekost.

Remise geeft hier o.a.:

41...12-17. 42.30-24. (Op 42.39-33 volgt :8-13. 43.33-29 13-18. 44.30-25 23-28. 45.25-20 19-24. 46.20-14 24x33. 47.14-9 17-22. 48.42-37 33-38. met remise.)

42...19x30. 43.34x25 23-29. 44.25-20 17-22. 45.20-14 22-28. 46.14-10 (Op 46.42-38 volgt: 28-33 . (ook eerst 6-11 is goed). 47.39x28 29-34. 48.14-10 34-40. 49.10-5 40-44. 50.28-23, 8-13. 51.36-31 6-11. 52.31-27 44-49. 53.38-32 11-16. 54.5-10 49-40. met remise.)
46...29-33. 47.39-34 28-32. enz.

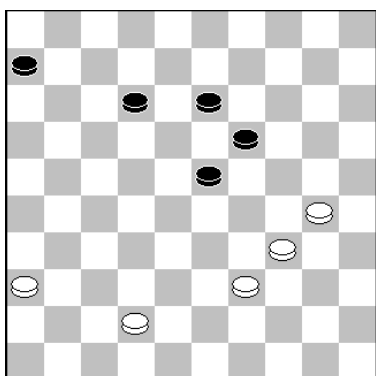

42.42-38?

Maar hier miste Shammie de winst, die er in zit met:

42.30-24! 19x30. 43.34x25 13-19. 44.25-20 23-29.
45.42-37!! De enige winnende zet voor Shammie!
19-24. 46.20-14 24-30. 47.14-9 30-35.

(Op 47...6-11 wint: 48.9-4 30-34. 49.39x30 29-33. 50.
4-27 12-18. 51.27x13, 33-39. 52.13-22. en wit wint.)

48.9-3 35-40. (Op 12-18 wint 3-21!)
49.3x26 40-45. 50. 37-32 29-34.

(Op 50...6-11 wint: 51.32-27 11-16. 52.26-17. enz.)

51.39x30 45-50. 52.30-24 50-39. 53.24-20 39-4. 3 54.32-28 43-25. 55.20-15 25-14. 56.28-22 14-32. 57.22-18 32-19. 58.26-17. met overmacht.

| John Stins | - | Anton Kosior | 0 - 2 | 5-02-2022 | 0.03/0.15 | | |
|-------------------|-------|---------------------|--------------|------------------|------------------|-----------------|--------------|
| 1.34-30 | 20-25 | 15.30-24 | 19x30 | 29.28x17 | 11x31 | 43.38-33 | 8-13 |
| 2.32-28 | 25x34 | 16.34x25 | 14-19 | 30.36x27 | 12-17 | 44.28-22 | 17x28 |
| 3.39x30 | 16-21 | 17.35-30 | 5-10 | 31.39-33 | 20-24 | 45.33x22 | 12-17 |
| 4.37-32 | 21-26 | 18.30-24 | 19x30 | 32.44-40 | 8-12 | 46.35-30 | 24x35 |
| 5.32-27 | 26x37 | 19.25x34 | 10-14 | 33.33-28 | 3- 8 | 47.34-29 | 17x28 |
| 6.41x32 | 17-22 | 20.34-29 | 23x34 | 34.48-43 | 24-29 | 48.32x12 | 35-40 |
| 7.28x17 | 11x31 | 21.39x30 | 18-23 | 35.40-34 | 29x40 | 49.27-22 | 40-45 |
| 8.36x27 | 6-11 | 22.43-39 | 12-18 | 36.45x34 | 14-20 | 50.22-17 | 11x22 |
| 9.46-41 | 11-17 | 23.49-44 | 14-19 | 37.25x14 | 19x10 | 51.12- 7 | 45-50 |
| 10.41-37 | 19-23 | 24.40-35 | 9-14 | 38.28x19 | 13x24 | 52.39-34 | 50-44 |
| 11.44-39 | 7-11 | 25.47-41 | 8-12 | 39.38-33 | 10-14 | 53.29-24 | 22-27 |
| 12.50-44 | 1- 6 | 26.33-28 | 15-20 | 40.33-28 | 14-20 | 54. 7- 2 | 44-35 |
| 13.39-34 | 14-19 | 27.30-25 | 2- 8 | 41.42-38 | 20-25 | 55. 2x19 | 4-10 |
| 14.44-39 | 10-14 | 28.41-36 | 17-22 | 42.43-39 | 6-11 | 56.19x 5 | 35x46 |



Foto: Anton Kosior

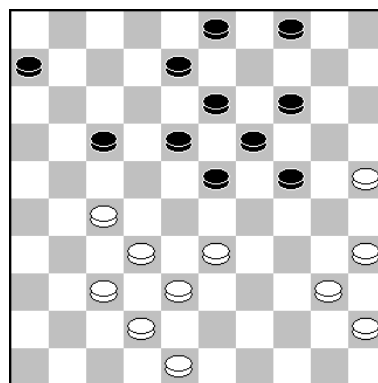

32. ..., 8-12.

Analytisch niet de beste zet voor zwart, maar John speelde een zeer degelijke partij en nam geen enkel risico. Wel verbruikte hij enorm veel tijd voor bijna iedere zet. Dat zou mogelijk mijn enige kans zijn als het zo door zou gaan, maar dan moest ik hem wel aan het dammen krijgen. Dat lukte in ieder geval met de partij zet. Stel dat ik hier voor het logische:

32...4-9. had gekozen, dan kan er volgen:

33.33-29 24x33. 34.38x29 23x34. 35.40x29 18-23. 36.29x18 13x31. 37.37x26 19-24.
en zie nu deze "7 om 7" maar eens te winnen. Er kan volgen:

38.45-40 14-19. 39.40-34 9-13. 40.34-30 13-18. 41.42-38 6-11. 42.48-43 8-12. 43.43-39 3-9.
44.38-33 18-23. 45.39-34 11-16. 46.34-29 23x34. 47.30x39 9-13. 48.32-27 12-18. 49.33-28,
18-23. 50.25-20 23x21. 51.20x29 21-27. 52.29-24 19x30. 53.35x24. met remise.

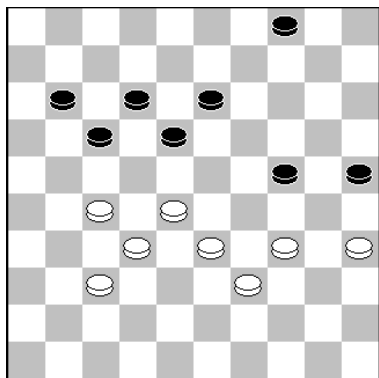

44.28-22.

Nu stond er in een keer een spannende stand op het bord. John heeft maar twee speelbare zetten, want na:

44.37-31? wint: 13-19! 45.31-26 11-16. 46.26-21 17x26. 47.35-30 24x35. 48.28-22 35-40! 49.22x24 40x20! enz.

Na de partij vertelde ik John dat hij ook goed 44.34-29 had kunnen spelen. Er kan volgen:

44. ..., 17-22. 45.28x30 25x43. 46.27-21 11-16. 47.21-17. en nu moet wit wel gezien hebben dat zwart geen dam mag halen wegens 48.29-24! met remise.

Dus kan zwart het alleen nog proberen met:

47. ..., 18-22. 48.17x28 43-48. 49.29-24 48x26. 50.28-23 26-17. 51.32-28 16-21. 52.23-18, 17-3. 53.28-23 21-27. 54.24-19 27-32. 55.19-14 3x38. 56.18-12. met remise.

46.35-30.

Na de heerlijke tijdnoedzet 45. ..., 12-17 moet wit kiezen uit twee varianten, die overigens beiden remise zijn.

Goed speelbaar is dus ook:

46.32-28 4-10. 47.39-33 10-14. 48.37-31 14-19. 49.31-26, 18-23. (Op 49...11-16. 50.22x11 16x7. 51.34-29. met 1-1.)

50.33-29 23x21. 51.29x20 25x14. 52.34-30 17x28. 53.26x6 met remise.

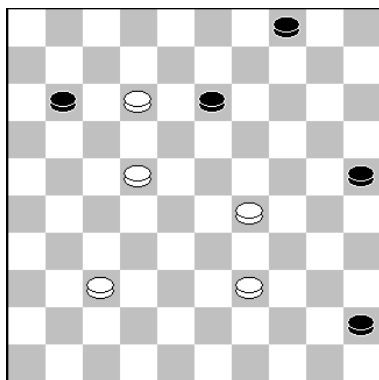
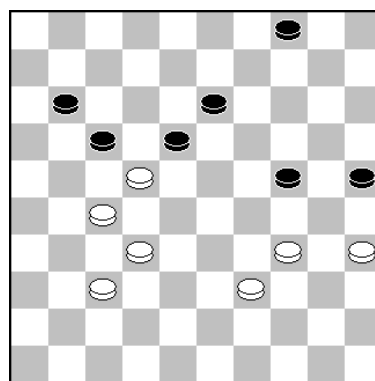

50.22-17?

Hier ging John in de fout en gaf hij de remise uit handen. Bijna iedere andere speelbare zet geeft remise, maar John heeft af en toe minder dan 1 minuut bedenktijd en kan niet veel gaan rekenen. Het moet nu op "gevoel"

Bijvoorbeeld: 50.29-24 11-16. (Op 45-50 plakt wit met 22-17 met remise.)

51.24-20! 25x14. 52.37-32! Weer de enige juiste zet. 14-19. 53.12-7. met remise.

52. ..., 50-44?

Omdat John net iets meer dan 1 minuut op zijn klok had, speelde ik snel een logische zet met enkele vangstellingen. Maar de stand is reeds gewonnen en wel na:

52...50-45! Dreigt met 25-30. Dus moet hier wel 53.7-2. (Op 53.7-1 volgt dezelfde afwikkeling: 13-18. 54.1x23 4-10. 55.23x5 25-30. 56.34x25 45x46) 53...4-10. 54.2x5 25-30. 55.34x25. uit!





Foto: Shammie Kasnadi

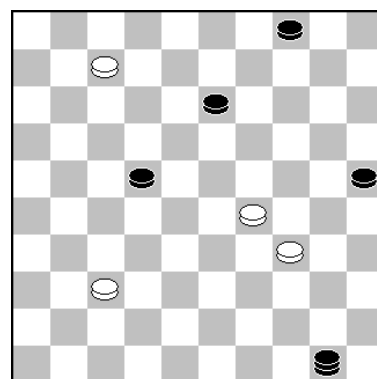
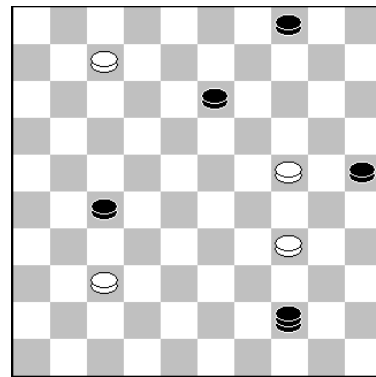

54.7-2?? De definitieve fout, waarna zwart won door:

**54...44-35. 55.2x19 4-10.
56.19x5 35x46.**

Remise geeft: 54.24-20 25x14.
55.7-2 13-18. 56.2-16! (Geen 2-11?? wegens 44-40!!)

56. ..., 27-31. 57.37x26.
en het loopt remise.

Niels Verboon

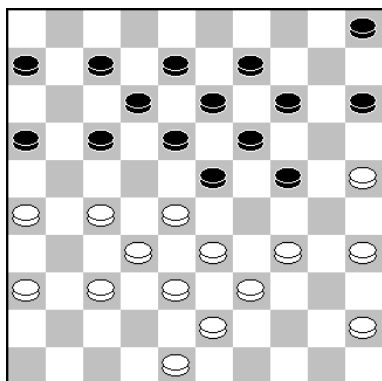

Gerrit Tigchelaar

26. ..., 5-10.

Veiliger lijkt het alternatief hier:

26...17-21. 27.26x17 12x21. 28.34-29 23x34. 29.39x30, 7-12. 30.37-31 18-23. 31.45-40 13-18. 32.27-22 18x27. 33.31x22 23-29. 34.43-39 5-10. 35.22-17 21-26. 36.39-34, 12x21. 37.34x23 9-13. 38.40-34 15-20. 39.48-43 10-15. 40.34-29 21-27. 41.32x21 16x27. 42.43-39 26-31. 43.28-22 (Of: 43.39-34 31-37. 44.38-32 27x38. 45.33x31 24x22. 46.23-18 19-23. 47.18x9 14x3. 48.25x14. met remise.)

43...19x17. 44.30x10 15x4. 45.25x14 13-18. 46.35-30, 17-22. met remise.

27.25-20. Zeker in aanmerking komt 27.37-31!!
**14x25. 28.34-29 23x34. 29.39x30 25x34. 30.28-22 17x39.
31.38-33 39x28. Zie diagramstand hiernaast. **32.32x5.****

Na deze slagkeuze is de stand weer geheel in evenwicht.

Beter is: 32.32x3 7-11. 33.43-38 34-39. 34.45-40. 13-19. (Dreigt 8-13, enz.) 35.27-22 18x27. 36.37-32 8-13. 37. 3x44 27-31. 38.36x27 11-17. 39.44x11 16x7. met remise.

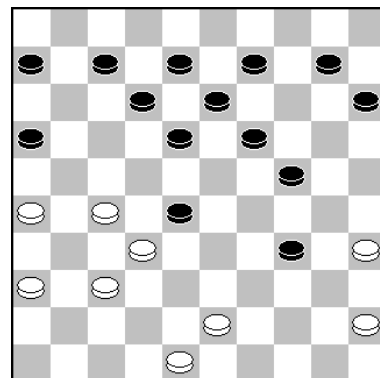

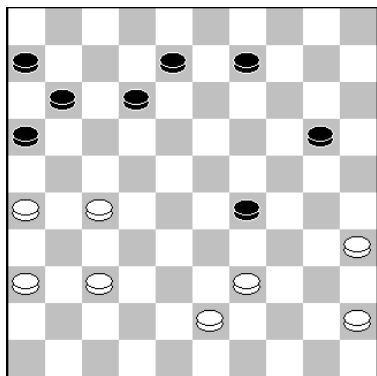

32...13-19. 33.5x40 24-29. 34.40x23 18x29. 35.43-39,
15-20. 36.48-43 7-11.

37.43-38?? Zie stand hiernaast!

In deze potremise stand overzag Gerrit een lichte combinatie en verloor na:

„ 29-34. 38.39x30 20-24. 39.30x19 8-13. 40.19x17 11x33!

Na twee jaar speelde Kees weer een (prima) partij.
Na de 31e zet heeft Kees licht nadeel gekregen, maar hier speelde hij echt een verkeerde zet: 35. ..., 13-18? Goed is:

35...12-17. 36.49-43.A. 16-21. 37.43-38 4-10. 38.34-30,
25x34. 39.29x40 11-16. 40.35-30 13-18. 41.23x12 17x8.
42.33-29 8-12. 43.29-23 9-13. 44.30-24 13-18. 45.23-19
,27-31. 46.36x27 21x41. 47.47x36 10-15. 48.19-14 3-9.
49.14x3 12-17. 50.3x21 16x27. met remise.

Kees Brandwijk

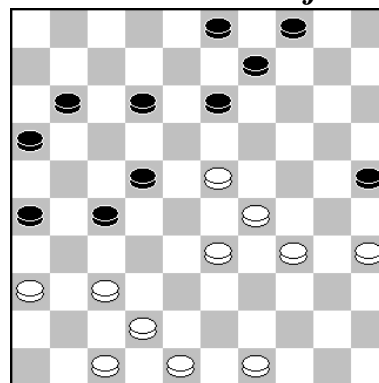

Johan Wiering

A.36.49-44 16-21. 37.42-38 11-16. 38.35-30 13-18. 39.23x12 17x8. 40.29-23 8-12. 41.30-24
9-13. 42.44-40 3-9. 43.48-42 4-10. 44.34-29 13-18. 45.37-32 26-31. 46.23-19,
31-37! 47.42x31 9-14! 48.33-28 14x45. 49.28x8 18-22. 50.8-2 45-50. 51.31-26,
25-30. 52.26x28 30x19. 53.2x35 50x11. 54.32x21 16x27. met remise.

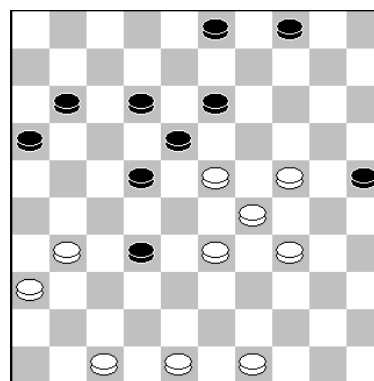

39. ..., 22-27.

Foto: Shammie Kasnadi.

Er volgde in de partij: 36.37-31! 26x37. 37.42x31 9-13. 38.35-30 27-32. 39.30-24 22-27.
en Kees kreeg geen kans meer op herstel. Iets beter is wel:

39...3-9. 40.31-26 9-14. 41.47-41 4-10. 42.49-44 11-17. 43.36-31 32-38 of ? 44.33x42,
22-28, 45.23x32 14-19, 46.24-20 25x14, 47.41-36 en bij goed spel is zwart kansloos.

In de partij tussen Theo de Swart en Jan Pieter Drost werd het evenwicht nooit verbroken: 1-1.

Kenny Kroon

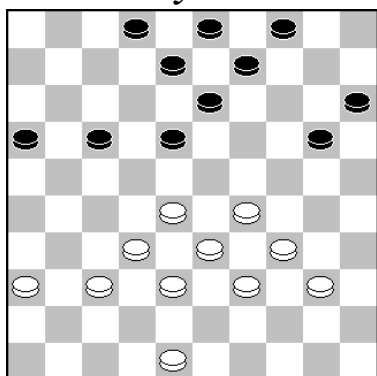

Wim Verschoor

35. ..., 20-24?

Deze zet verliest voor zwart. Na 35. ..., 17-22 en 18-23 lijkt het snel remise te lopen. Maar nu volgde in de partij:

36.29x20 15x24. 37.28-22 18x27. 38.32x12 8x17. 39. 34-29 4-10. 40.29x20 10-15. 41.39-34 15x24. 42.34-29, 24-30. 43.40-35 9-14. 44.35x24 3-8.

Nu Wim gewonnen staat, gaat hij minder scherp spelen en gaat in de fout. Zie volgend diagram.



Foto: Shammie Kasnadi.

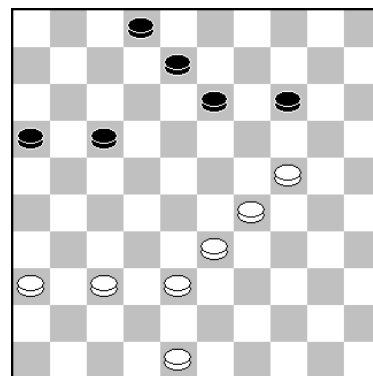

45.48-43?

Winnend is: 45.33-28! enz.

en Kenny is verder volstrekt kansloos. Na de partijzet lijkt remise haalbaar voor zwart.

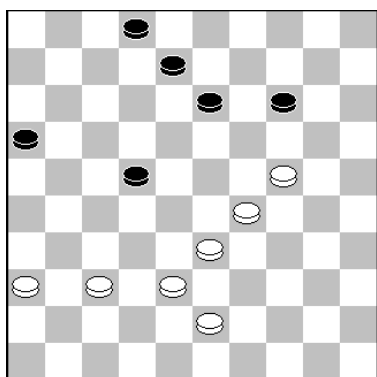

46.43-39(?)

Er is maar één winstkans over voor Wim en dat is hier:

46.24-20! 14x25. 47.29-23 2-7!

En wit moet hopen dat in de partij zwart gaat lopen met 47. ..., 25-30?, want dan wint wit wel.

48.33-29 8-12. 49.43-39 7-11. 50.39-34 22-27. 51.29-24, 16-21. 52.34-29 11-17!! De enige juiste zet.

Je moet er maar op komen. 53.37-31 13-19. 54.31x11, 19x30. 55.11-6 30-35. en bij goed spel loopt het remise.

Partij: 46...22-28! 47.33x22 13-18. 48.22x13 8x30. 49.38-33 14-20. 50.33-28 2-8. 51. 28-23 8-13. 52.37-32 30-35. 53.39-34 20-25. 54.29-24 25-30. 55.34x25 35-40. 56.23-19, 13-18. 57.19-14 40-44. 58.14-10.

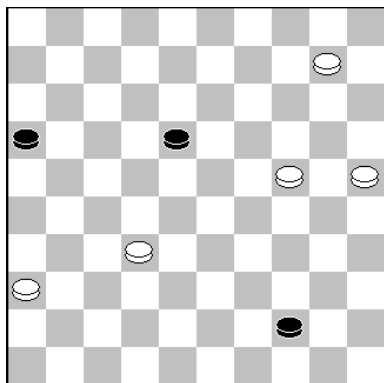

58. ..., 44-50?

Verliest. Remise geeft:

58...44-49! 59.10-5. (Op 59.10-4 49x21. 60.4x22 21-38 61.24-19 38-32. 62.19-13 16-21!! 63.13-9.

Op 22-27 geeft 32-19! remise. 21-26. 64.9-4 32-16. en zwart ruilt schijf 26 af met remise.)

59...49x27. 60.5-37. (op 24-20 volgt 18-23), 27-38. 61. 24-19. en het loopt remise. Bijvoorbeeld: 16-21. 62.37-26 21-27. 63.19-14 18-23. 64.14-10 23-28. 65.26-48 28-33. 66.10-5 27-31. 67.48x26 33-39. met remise.

59.10-4 18-23. 60.32-27 23-28. 61.27-21?? Hier gaf Wim de winst weer uit handen. Goed is:

Bijvoorbeeld: 61.4-10! 28-33. 62.10-32 33-39. 63.32-49 50-45. 64.24-19 45-12. 65.19-14, 12-8. 66.14-9! (Alleen deze zet wint.) 8-35. 67.9-3! met overmacht.

Peter van Heun

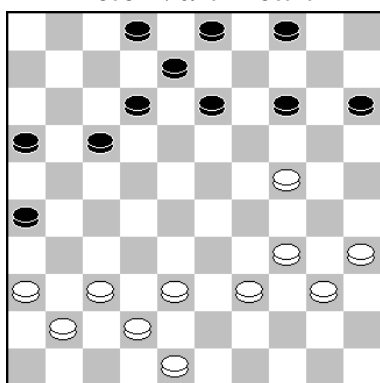

Peter de Hek



Foto: Shammie Kasnadi.

32. ..., 12-18.

De engines maken ook bij deze partij geen enkele opmerking. Toch een diagrammetje, omdat het hier nog spannend leek te worden. I.p.v. de partijzet lijkt zwart een iets sterkere zet te hebben in:

32...17-22. Er kan volgen: 33.37-32 13-18. 34.32-27 22x3. 1 35.36x27 4-9. 36.38-32 12-17. 37.39-33 8-13. 38.42-38 17-22. 39.41-36 22x31. 40.36x27 18-22. 41.27x18 13x22.

Het ziet er mooi uit voor zwart, maar echte winstkansen komen er niet.

42.35-30 22-2. 7 43.32x21 16x27. 44.48-42. en zwart komt niet verder

Maar bij de borden 9 en 10 kunnen we wel wat laten zien, want hier vielen belangrijke beslissingen waardoor wij de wedstrijd in winst konden omzetten!

Wim Kalis

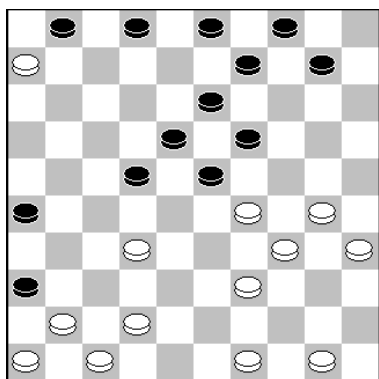

Rob Geurtsen

25.30-24??

Nadat Wim al groot voordeel had gekregen, dacht Rob hier wat tegengas te kunnen geven. Maar dat blijkt een blunder, want er volgde:

25...19x30. 26.35x24 13-19! 27.24x13 22-27. 28.13x31, 26x48. 29.29x18. en Wim staat op winst.

Het beste lijkt hier:

25.41-37 10-14. 26.49-43 2-8. 27.42-38 8-12. 28.30-24, 19x30. 29.35x24 14-19. 30.50-45 19x30. 31.34x25 23x34. 32.39x30. en de stelling lijkt verloren voor wit.

Op: 27.50-45 4-10. 28.30-24 19x30. 29.34x25 23x34. 30.39x30 18-23. 31.43-39 13-18. 32.39-33 8-12. 33.33-29. (Op 46-41? wint 23-28! enz.), 23x34. 34.30x39 14-19. 35.35-30 19-23. 36.30-24 10-15. 37.25-20 9-13. 38.46-41 12-17. 39.32-27 22x31. 40.20-14 23-28. 41.24-20 15x24. 42.14-10 18-22. 43.39-34 17-21. en zwart gaat winnen.

29. ..., 2-7.

Na rijp beraad speelde Wim deze zet. Niet een van de zetten die bij Kingsrow als eerste naar boven komt. Die kiest hier voor:

29...48-37. 30.32-27 37-31. 31.27-22.

en zwart staat ook dan potgewonnen. Maar ook de zet die Wim berekende en Rob nam hier dan de dam maar af met:

30.18-12 7x18. 31.34-29 48x37. 32.41x32 18-22.

en wit was verder volstrekt kansloos.

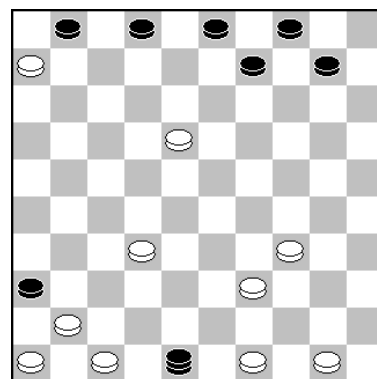

Roep Bhawanibhiek

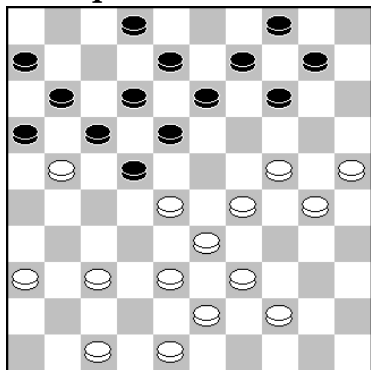

Peter Hartog

25. ..., 16x27??

Een blunder van Roep, want na:

25...17x26! 26.28x17 11x22. is er niets aan de hand.

De partij ging verder met:

26.37-31. (47-42 is nog sterker!). **11-16** (Beter is 13-19) **27.47-42 10-15. 28.44-40 16-21. 29.31-26 13-19. 30. 24x13 8x19. 31.40-35.** Zie volgend diagram.

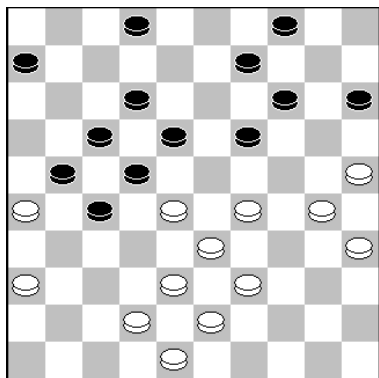

31. ..., 9-13?

Roep staat verloren, maar had het moeten proberen met:
31...6-11 of 2-7. Al gaat ook dan Peter winnen.

32.42-37.

Natuurlijk wint deze zet, maar fraaier is hier:

32.29-23! 18x29. 33.33x24 22x44. 34.24-20 15x24 . 35.
43-39 44x33. 36.38x7 2x11. 37.30-24 19x30. 38.35x24.
enz.

Overige uitslagen Hoofdklasse B:

| | | | | | | | | | | | | |
|---|------------------------|---|------------------------|------------------|---|------------------|----------------------------|---|-------------------|-----------------|---|------------------|
| - | <u>IJmuiden</u> | = | <u>Heijmans</u> | <u>10</u> | = | <u>10</u> | <u>O.G. Utrecht</u> | = | <u>RDC</u> | <u>7</u> | = | <u>13</u> |
| 1 | K.ter Braake | - | M.v.Ballegooijen | 2 | - | 0 | A.v.Mourik | - | J. v.der Star | 0 | - | 2 |
| 2 | M. van Dijk | - | Eduard Autar | 1 | - | 1 | A. Ottink | - | C.v.Dusseldorp | 1 | - | 1 |
| 3 | Jesse Bos | - | A.Tjon A Ong | 1 | - | 1 | C.v.Wijk | - | R.Kromhout | 2 | - | 0 |
| 4 | Kees Pippel | - | Ashok Bhajan | 2 | - | 0 | Auke Zijlstra | - | Richard Meijer | 0 | - | 2 |
| 5 | Stijn Tuytel | - | Frank Teer | 1 | - | 1 | T.Sheoratan | - | Arno Kooloos | 1 | - | 1 |
| 6 | C. Sleutel | - | R.v.Oosterhout | 1 | - | 1 | P.Kolkman | - | T. Wielaard | 0 | - | 2 |
| 7 | J. Schouten | - | A.Vermeulen | 0 | - | 2 | W.Vlooswijk | - | L.Andriessen | 1 | - | 1 |
| 8 | C.v.der Vlis | - | Ad de Hoon | 0 | - | 2 | G.Morsink | - | A.Schoneveld | 1 | - | 1 |
| 9 | M.Doorbosch | - | Pieter Wijn | 1 | - | 1 | K.Krishnadath | - | Rinus Kromhout | 1 | - | 1 |
| 0 | B. v. Bakel | - | Ron Entken | 1 | - | 1 | P. Meijler | - | M. de Leeuw | 0 | - | 2 |

| | | | | | | | | | | | | |
|---|---------------------------|---|----------------------|------------------|---|-----------------|-------------------|---|---------------------------|------------------|---|-----------------|
| - | <u>DIOS/Eureka</u> | = | <u>WSDV 2</u> | <u>11</u> | = | <u>9</u> | <u>SNA</u> | = | <u>CEMA/D.V.Z.</u> | <u>13</u> | = | <u>7</u> |
| 1 | H.de Baetselier | - | Jaap Vink | 1 | - | 1 | T.Tesselaar | - | P. Casaril | 1 | - | 1 |
| 2 | O.Kamychleeva | - | S. Oosting | 2 | - | 0 | V. Doumesh | - | T.M.Nyamsi | 2 | - | 0 |
| 3 | Bram Kole jr. | - | H.Dammingh | 1 | - | 1 | Ivo de Jong | - | A.A.Ibrahim | 1 | - | 1 |
| 4 | Rudi Claes | - | H.Kromhout | 1 | - | 1 | G. Verhagen | - | M.v.der Hout | 1 | - | 1 |
| 5 | P. Swelsen | - | Fred Ivens | 1 | - | 1 | M.Koopmanschap | - | E.Heunen | 0 | - | 2 |
| 6 | Tom Swelsen | - | W.v.BEEK | 1 | - | 1 | L. Terweijden | - | A.Maertzdorf | 2 | - | 0 |
| 7 | M.Werrebroeck | - | Harry Otten | 1 | - | 1 | Vic Voskuil | - | W.Maertzdorf | 2 | - | 0 |
| 8 | Eddy Zijlstra | - | A.Janssen v.Doom | 2 | - | 0 | J.Groeneweg | - | M.v.Gortel | 1 | - | 1 |
| 9 | M.Koullen | - | D.Kleinrensink | 1 | - | 1 | R.Emmaneel | - | D.v.Gortel | 1 | - | 1 |
| 0 | Jasper Kole | - | F.v.der Veer | 0 | - | 2 | Daan v. Os | - | C. Crusius | 2 | - | 0 |



Nog twee foto's van Shammie Kasnadi en dan gaan we over naar de partij van Fred Roedolph.

Deze partij heeft Fred zelf voor ons geanalyseerd en ik plakte er twee foto's in.

Fred Roedolph (1156) - Radjinder Jharap (1221)

Nationale Clubcompetitie KNDB 2021/2022, Hoofdklasse, Datum 05-02-2022

Wedstrijd: te Amstelveen 020-De Waarddammers (8-12), bord 8: opmerkingen Fred Roedolph

01.31-26 19-23. 02.36-31 14-19. 03.41-36 10-14. 04.46-41 05-10. 05.31-27 20-25.

Dit is weer eens anders dan het gebruikelijke 05...20-24.

06.34-30.



Foto: Anton Kosior

Er zijn wel alternatieven voor de tekstzet, maar ik heb mij al een tijdje geleden ervan overtuigd, dat als zwart deze variant zou spelen, voor mij het comfortabelst is om deze ruil te spelen, waarna wit prima kan opbouwen. Dit blijkt ook de meest gespeelde variant zijn, dat zal destijds ook hebben bijgedragen aan dit besluit. Het voordeel van standaard openingen is dat het weinig tijd kost. Maar zeker komt 06.36-31 hier ook in aanmerking.

Het is een kwestie van smaak of zwart ingaat op het principiële 16-21. 07.27x16 23-28. 08.33x22 18x36. Die we kennen uit de opening met 20-24 i.p.v. 20-25. Als zwart dit al van plan zou zijn, dan is 20-25 uit de richting.

Want het hele plan van zwart is gebaseerd op een zo sterk mogelijk centrum.

06...25x34. 07.39x30 15-20. 08.30-25 10-15. 09.44-39 20-24. 10.50-44. (zie diagram)

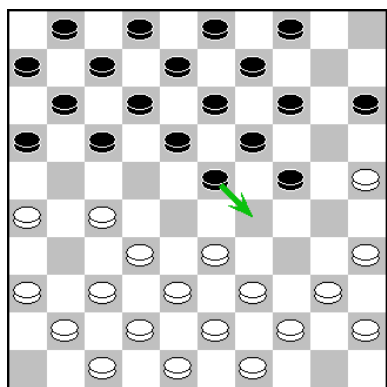

Hier heeft zwart toch een lastige keuze, die uiteindelijk in het voordeel van **10...14-20** uitkwam. Wat ook bij de voorkeur van de meeste zwartspelers is. Een in het oog springend alternatief, en m.i. typisch een zet voor Radjinder is 10...23-29!?. Opvallend is dat dit slechts één keer in de praktijk gespeeld werd. Dat was Douwe Edelenbos, voor het gemak zou je deze variant dus de Edelenbos-variant kunnen noemen. Ik vind dat er in het damspel, veel te weinig namen voor varianten gegeven worden. Daar zou men een voorbeeld van de schaakwereld kunnen nemen, waar bijna ieder variatie een naam heeft. Ik kom eigenlijk op deze variant omdat Kingsrow

1.63 deze zet ook als zijn favoriet ziet. 11.36-31. Ook Flits 3.1 en Scan 3.1 geven hier de voorkeur voor. (Overigens gaat Kingsrow hier direct verder met: 11.27-21 16x27. 12.32x21. waarna de verborgen ruil volgt 24-30. 13.25x23, 19x28. 14.33x22 18x16. dit is een stuk minder ambitieus, dan dat er in de partij gespeeld werd.)

11...18-23. (Al gaan de Engines voor 11...19-23. wat er ook logischer uitziet.)

11.25x14 09x20. 12.36-31.

De meest gespeelde zet is hier 12.40-34. Maar ik vind de ruil 24-29. 13.33x24 20x40. 14.45x34. toch te bezwaarlijk om toe te laten, ook de Engines delen mijn mening.

12...04-09. 13.41-36 20-25. 14.33-28 17-22. 15.28x17 11x22. 16.47-41 12-17. 17.40-34.

Ik heb ook zitten kijken naar het enigszins flauwe, maar positioneel helemaal in orde 17.27-21, 16x27. 18.32x12 08x17. 19.37-32 07-12. 20.31-27 22x31. 21.26x37. En nu zoeken naar een klassieke stand. Maar let wel zwart heeft hier 9 tempi meer, en zou zoeken naar een drukstand.

17...07-12. 18.44-40.

Misschien is een opbouw met bijvoorbeeld 18.38-33 09-14. 19.42-38. iets beter, zwart moet dan ook keuzes gaan maken. Zo zou het spannend kunnen worden na een variant als: 14-20. 20.44-40 01-07. 21.48-42 07-11. 22.34-29 23x34. 23.40x29.

18...01-07.

Ik dacht hier dat zwarts lange vleugel een beetje onderbezet was, daarom koos ik voor de ruil

19.34-30 25x34. 20.40x20 15x24.

Om later misschien wat druk te kunnen zetten op zwarts lange vleugel, maar dit bleek tevergeefs, er kwam geen enkel moment waarop ik een dergelijk plan door kon zetten.

21.39-33 24-29.

Alternatief is hier 21...24-30. 22.35x24 19x30. Nu zet zwart druk op wit zijn korte vleugel.

22.33x24 19x30. 23.35x24 23-28. 24.32x23 18x20. 25.27x18 12x23.

Nu gaat er een hoop materiaal af, en vind ik wit niet lekker staan, om dit recht te zetten zou er nog meer materiaal af moeten, want ik vind de opstelling met 26/31/36 nu niet mooi.

26.37-32 07-12. 27.43-39 09-14. 28.48-43 13-19. 29.42-37 03-09. 30.32-28 23x32. 31.37x28.

Ook slaan met 31.38x27 is mogelijk.

31...02-07.

En nu het moment om de stand weer wat mooier te krijgen, al is het allemaal wel veel ruilen, maar soms komt een partij nou eenmaal niet tot leven, en daar is deze partij het voorbeeld van.

32.28-22 17x28. 33.26-21 16x27. 34.31x33.

Nu volgt er een lange opbouwfase.

12-18. 35.38-32 20-24. 36.36-31 09-13. 37.31-27 07-11. 38.43-38 08-12. 39.33-28.

Als zwart het nu puur klassiek speelt, heeft wit met een tempoverhouding van -3 iets om voor te spelen. Maar terecht zocht Radjinder zijn kansen elders.

24-30. 40.45-40.

De positioneel mooiste zet 40.41-37?? is nu verhinderd, door een vorm van de "Coup Royal" 19-23. 41.28x17 11x44. 42.49x40. Dat is op zich een makkelijk zetje, wat ook niet het probleem is om dit te zien, maar het vervelende van dit soort dreigingen is dat je de positioneel sterkste zet niet kan spelen. Daardoor iedere keer een alternatief moet bedenken.



Foto: Anton Kosior

40...19-24.

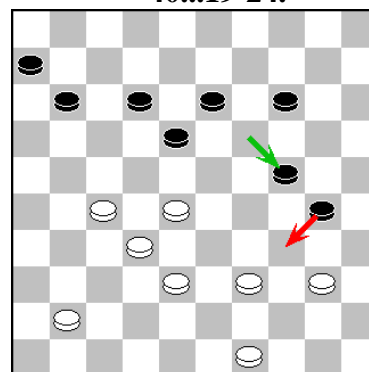

Brengt weer een andere dreiging aan de orde, wit moet nu namelijk iets aan de dreiging 30-34 doen.

Ik probeerde ook nog een zetje in de stand te vlechten, maar dit lukte niet, wel als zwart het als volgt zou spelen 40...11-16. 41.41-37 19-24?? want dan volgt: 42.39-34!! 30x39. 43.49-43, 39x48. 44.38-33 48x22. 45.28x10. met winst voor wit.

41.39-33.

Radjinder vond 41.40-34 vervelender voor hem, misschien was dit ook wel een beter plan geweest. 30-35. 42.49-44 14-20. maar steeds blijft die vervelende dreiging met 18-23 aanwezig. 43.38-33 12-17. 44.41-36 20-25. waarna wit ook niet echt verder komt.

41...14-19. 42.40-34 30x39. 43.33x44 24-30. 44.41-36 19-24. 45.36-31.

Waarschijnlijk is het door de Engines aangegeven: 45.44-40 11-17 correcter. Wederom moet wit rekening houden met zetjes, de al eerder besproken dreiging duikt hier weer op, wit mag geen 45.44-39?? spelen wegens 30-34 46.39x17 11x42 met winst voor zwart.

45...12-17. 46. 44-39 13-19. (zie diagram)

Plotseling is er van alles aan de hand, in een stand die over het algemeen gezien werd met "Standje-niets-aan-de-hand"

47.38-33??

De enige echte in aanmerking komende zet is 47.49-44! 24-29. Nu heeft wit maar één zet die naar remise gaat, de overige verliezen gewoon! 48.44-40. (48.38-33? 29x38. 49.32x43, 18-23! 50.27-22 23x32. 51.22-18 30-35. 52.39-34 11-16. Ziet er niet goed uit voor wit.)

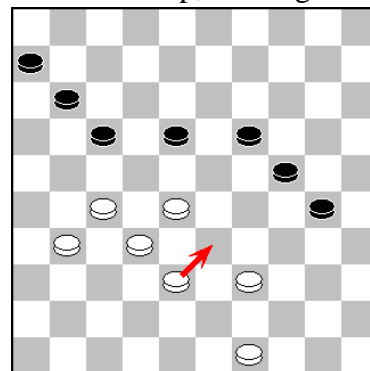

48...30-35. 49.27-21 35x42. 50.21x14. Dit is de enige weg naar remise!

Het enige alternatief dat naar remise zal leiden is het offer 47.39-34 waarna het als volgt remise kan worden: 30x39. 48.38-33 19-23. 49.28x30 39x26. 50.27-21 17-22. 51.21-16 11-17. 52.16-11 26-31. 53.30-24 31-37. 54.24-20 37-41. 55.20-14 41-47. 56.14-09 18-23. 57.09-03, 23-28. 58.03x26 06x17. 59.26x12. met remise.

Wit verliest de partij ook na 47.31-26? waarna zwart als volgt gaat winnen:

18-22. 48.27x18 17-21. 49.26x17 11x42. 50.18-12 42-47. 51.49-44.
 (Want op 51.12-08? volgt het winnende 47-33!! 52.39x28 19-23. 53.28x19 24x02.)

51...47-41.











A) 52.12-08 41x23. 53.08-03. (53.08-02 30-35. 54.02-16 23-07. 55.16x02 19-23. 56.02x30, 35x24-+ met winst voor zwart.) 53...23-45. 54.39-33 30-35. 55.03-26 45-29. 56.33-28 29-23. 57.28-22 23-45. 58.44-39 45-50. 59.39-34 50x11. 60.26-12. wit wint door overmacht. (60.26-42 11-07. 61.42x15 07x45-+)

B) 52.32-27 19-23. 53.39-33. (Want op 53.12-08?? volgt: 30-34. 54.39x28 41x02) 53...41-36!! 54.27-21 23-28. 55.33x22 36x07. met winst voor zwart.

47...30-34!! waarna de stand in alle varianten verloren is voor wit.

48.39x30 24x35. 49.49-44 18-23. 50.31-26 11-16. 51.44-39 35-40. 52.27-21 16x29. 53.39-34, 23x32. 54.34x14 40-44. 55.14-10 44-49. 0-2. (0.06/0.10).

Stand Hoofdklasse B:

| Pl | Teams | 1 | 2 | 3 | 4 | 5 | 6 | 7 | 8 | 9 | 10 | 11 | We | Pu | Bp |
|----|---|----|----|----|----|----|----|----|----|----|----|----|----|----|----|
| 1 |  De Waarddammers | | 9 | .. | .. | 11 | 12 | 13 | 17 | .. | 15 | 11 | 7 | 12 | 88 |
| 2 |  Heijmans Excelsior | 11 | | 8 | .. | 10 | .. | .. | 12 | 13 | .. | 17 | 6 | 9 | 71 |
| 3 |  SNA | .. | 12 | | 10 | 11 | 11 | .. | .. | 13 | 9 | .. | 6 | 9 | 66 |
| 4 |  Samen Sterk | .. | .. | 10 | | 9 | .. | 15 | .. | 14 | 9 | 18 | 6 | 7 | 75 |
| 5 |  IJmuiden | 9 | 10 | 9 | 11 | | .. | 12 | .. | 8 | 14 | .. | 7 | 7 | 73 |
| 6 |  O2O | 8 | .. | 9 | .. | .. | | 10 | 11 | 9 | 12 | 12 | 7 | 7 | 71 |
| 7 |  DIOS/Eureka | 7 | .. | .. | 5 | 8 | 10 | | .. | .. | 11 | 11 | 6 | 5 | 52 |
| 8 |  RDC Rijnsburg | 3 | 8 | .. | .. | .. | 9 | .. | | 11 | 13 | 9 | 6 | 4 | 53 |
| 9 |  CEMA/De Vaste Zet | .. | 7 | 7 | 6 | 12 | 11 | .. | 9 | | .. | .. | 6 | 4 | 52 |
| 10 |  Ons Genoegen Utrecht | 5 | .. | 11 | 11 | 6 | 8 | 9 | 7 | .. | | .. | 7 | 4 | 57 |
| 11 |  WSDV 2 | 9 | 3 | .. | 2 | .. | 8 | 9 | 11 | .. | .. | | 6 | 2 | 42 |

In dezelfde speelzaal, speelde deze ronde ook het tweede team. Zij deelden de punten. Hieronder de persoonlijke uitslagen, gevolgd door de overige uitslagen in 1-B.

| | | | | | | | |
|---|-------------------|---|--------------------------|----------|---|----------|---|
| - | O2O 2 | = | De Waarddammers 2 | 8 | = | 8 | - |
| 1 | Frank Zwerver | - | Ad de Hek | 0 | - | 2 | 6 |
| 2 | Huub Kroes | - | Mari Dame | 1 | - | 1 | 2 |
| 3 | Wiebo Drost | - | Pieter Trapman Sr. | 2 | - | 0 | 8 |
| 4 | Siegfried Parbhoe | - | Arjan Mourits | 1 | - | 1 | 4 |
| 5 | Gerrit de Benis | - | Ernst de Heer | 1 | - | 1 | 7 |
| 6 | Ricardo Bona | - | Arie van Genderen | 2 | - | 0 | 1 |
| 7 | Rajiv Balradj | - | Martin Nederlof | 0 | - | 2 | 5 |
| 8 | Paul Lohuis | - | Bart van Soest | 1 | - | 1 | 3 |

| | | | | | | | | | | | | | | |
|---|---------------|---|--------------------|-----------|---|----------|---|----------------|---|-------------------|----------|---|----------|---|
| - | VAD | = | Leids Damg. | 12 | = | 4 | - | WSDV 3 | = | Zaanstreek | 8 | = | 8 | - |
| 1 | R.v.Westerloo | - | H. Tangelder | 2 | - | 0 | 4 | G. Zijlema | - | Joop Wind | 1 | - | 1 | 4 |
| 2 | K.Binnenkade | - | Harry Dekker | 2 | - | 0 | 1 | A.v.Drumpt | - | L.Savané | 0 | - | 2 | 7 |
| 3 | Jos Eggen | - | A.v.der Kwartel | 0 | - | 2 | 7 | J. Linssen | - | R.Holkamp | 1 | - | 1 | 3 |
| 4 | P.de Heus | - | R.v.Velzen | 2 | - | 0 | 5 | H.Kleinrensink | - | Piet Smit | 1 | - | 1 | 2 |
| 5 | H.Vermeulen | - | D.den Ouden | 2 | - | 0 | 3 | N.Valkenburg | - | Paul Teer | 1 | - | 1 | 1 |
| 6 | Michel Horn | - | Hans Kreder | 1 | - | 1 | 6 | B.v.Berkel | - | P.v.der Lem | 1 | - | 1 | 5 |
| 7 | H.Twijnstra | - | H.v.Winkel | 1 | - | 1 | 8 | M. Feyt | - | B. Graas | 1 | - | 1 | 8 |
| 8 | H.v.Westerloo | - | P.v.den Berg | 2 | - | 0 | 3 | M.Gabbert | - | D.Vermeulen | 2 | - | 0 | 6 |













| | | | | | | | | | | | | | | |
|---|------------------|---|-----------------|----------|---|-----------|---|------------------|---|-------------------|-----------|---|----------|---|
| - | Damlust 2 | = | Den Haag | 5 | = | 11 | - | Haarlemse | = | De Hofstad | 12 | = | 4 | - |
| 1 | Alex Bitter | - | H.den Engelsman | 0 | - | 2 | 1 | M. Deurloo | - | H. Simons | 2 | - | 0 | 3 |
| 2 | D.v.Genderen | - | G. de Groot | 0 | - | 2 | 3 | D. Siegers | - | B. Douma | 2 | - | 0 | 1 |
| 3 | A.v.der Knaap | - | E. de Jager | 0 | - | 2 | 5 | R. Janssen | - | D.v.Bommel | 1 | - | 1 | 7 |
| 4 | H.Clasquin | - | H. Vroom | 0 | - | 2 | 4 | P.Schipper | - | J. van Hal | 1 | - | 1 | 8 |
| 5 | P. v. Eck | - | B.Baksoellah | 1 | - | 1 | 6 | M.Kosters | - | G. Peroti | 2 | - | 0 | 2 |
| 6 | E.Maijenburg | - | F.v.Eenennaam | 2 | - | 0 | 2 | J.Esselman | - | H. Jagram | 1 | - | 1 | 4 |
| 7 | A.de Bruijn | - | P. Malahé | 1 | - | 1 | 8 | F.Snijder | - | F.vd.Velde | 1 | - | 1 | 5 |
| 8 | R.Kloosterman | - | N.Leemberg | 1 | - | 1 | 7 | F.Elzenga | - | J.Veenstra | 2 | - | 0 | 6 |

| | | | | | | | |
|---|-----------------|---|---------------|----------|---|----------|---|
| - | V.S.T. 3 | = | DES 3 | 8 | = | 8 | - |
| 1 | Tiny Mous | - | W.Stunnenberg | 1 | - | 1 | 7 |
| 2 | G.v.Mastrigt | - | A. v.Galen | 1 | - | 1 | 2 |
| 3 | H.Lansbergen | - | R.Westerink | 1 | - | 1 | 6 |
| 4 | P.Lansbergen | - | Jaap Heij | 2 | - | 0 | 8 |
| 5 | R.Bolderheij | - | M.Willemsen | 0 | - | 2 | 5 |
| 6 | P.Bastiaanse | - | Henk Timmer | 1 | - | 1 | 3 |
| 7 | D.v.Schaik Sr. | - | J.v.Hierden | 1 | - | 1 | 1 |
| 8 | W.Heuvelman | - | M.Hendriksen | 1 | - | 1 | 4 |

Dit waren de overige uitslagen in de Eerste klasse B. Er wacht het tweede nog een zwaar slot, maar als zij er in slagen om WSDV 3 te verslaan lijkt directe degradatie in ieder geval afgewend.

Want de stand is nu als volgt :

Stand Eerste klasse B:

| Pl | Teams | 1 | 2 | 3 | 4 | 5 | 6 | 7 | 8 | 9 | 10 | 11 | 12 | We | Pu | Bp |
|----|---|----|----|----|----|----|----|----|----|----|----|----|----|----|----|----|
| 1 |  Den Haag | | .. | .. | 11 | 11 | 15 | 6 | 13 | .. | 9 | .. | 13 | 7 | 12 | 78 |
| 2 |  Haarlemse Damclub | .. | | 8 | 6 | .. | .. | 13 | 12 | 9 | .. | 12 | 10 | 7 | 11 | 70 |
| 3 |  VAD Amsterdam | .. | 8 | | .. | 9 | .. | 8 | 7 | 12 | 12 | .. | 7 | 7 | 8 | 63 |
| 4 |  Dam Combinatie Zaanstreek | 5 | 10 | .. | | 7 | 8 | .. | .. | .. | 12 | 9 | 8 | 7 | 8 | 59 |
| 5 |  Damlust Gouda 2 | 5 | .. | 7 | 9 | | 8 | 6 | 11 | .. | .. | .. | 9 | 7 | 7 | 55 |
| 6 |  DES Lunteren 3 | 1 | .. | .. | 8 | 8 | | .. | 8 | 7 | 11 | 9 | .. | 7 | 7 | 52 |
| |  O2O 2 | 10 | 3 | 8 | .. | 10 | .. | .. | 8 | 5 | 8 | .. | | 7 | 7 | 52 |
| 8 |  Van Stigt Thans 3 | 3 | 4 | 9 | .. | 5 | 8 | .. | | 10 | .. | .. | 9 | 7 | 7 | 48 |
| 9 |  De Waarddammers 2 | .. | 7 | 4 | .. | .. | 9 | 8 | 6 | | 8 | 9 | .. | 7 | 6 | 51 |
| 10 |  Leids Damgenootschap | 7 | .. | 4 | 4 | .. | 5 | 11 | .. | 8 | | 9 | .. | 7 | 5 | 48 |
| 11 |  De Hofstad Dammers | .. | 4 | .. | 7 | .. | 7 | 8 | .. | 7 | 7 | | 10 | 7 | 3 | 50 |
| 12 |  WSDV 3 | 3 | 6 | 9 | 8 | 7 | .. | .. | 7 | .. | .. | 6 | | 7 | 3 | 46 |

10^e RONDE NATIONALE DAMCOMPETITIE 2021/2022

door AK.

| | | | | | | | | |
|---|-------------------------------|---|----------------------|-----------|---|----------|---|--|
| - | De Waarddammers DEZ CT | - | DEZ Reeuwijk | 10 | - | 6 | - | |
| 1 | Machiel Hoogendoorn | - | Kariem Droog | 0 | - | 2 | 3 | Een keurige overwinning voor ons combinatieteam. |
| 2 | Gozé van Pelt | - | Frans Boot | 0 | - | 2 | 6 | Er ging wel hier en daar wat mis en er werden enkele fraaie slagzetten gemist. |
| 3 | Bert Baars | - | Hans de Knikker | 1 | - | 1 | 5 | Hier de partijen: |
| 4 | Simon Rompa | - | Stan van der Meer | 1 | - | 1 | 7 | |
| 5 | Kees Osté | - | Laurent Glas | 2 | - | 0 | 2 | |
| 6 | Bas Vink | - | Porter Richardson | 2 | - | 0 | 1 | |
| 7 | Bas Piepers | - | Justin van Velthoven | 2 | - | 0 | 4 | |
| 8 | Ton van Houwelingen | - | Parker Richardson | 2 | - | 0 | 8 | |

| | | | | | |
|----------------------------|---|---------------------|------------------------|-------------------|------------------------|
| Machiel Hoogendoorn | - | Kariem Droog | 0 - 2 | 19-02-2022 | 0.42/0.43 |
| 1. 32-28 19-23 | | 8. 44-40 17-21 | 14. 28x17 11x22 | | 21. 30-24 4-10 |
| 2. 28x19 14x23 | | 9. 31-26 21-27 | 15. 43-38 19-23 | | 22. 41-37 12-17 |
| 3. 37-32 10-14 | | 10. 32x21 16x27 | 16. 49-43 8-12 | | 23. 34-30 25x34 |
| 4. 41-37 5-10 | | 11. 33-28 23x32 | 17. 50-44 3- 8 | | 24. 40x29 17-21 |
| 5. 46-41 14-19 | | 12. 37x28 12-17 | 18. 41-37 6-11 | | 25. 26x17 8-12 |
| 6. 35-30 20-25 | | 13. 38-33 17-22 | 19. 47-41 23-28 | | 26. 17x19 14x34 |
| 7. 40-35 10-14 | | | 20. 37-31 1- 6 | | 27. 39x30 28x50 |

Na geen beste opening, stond Machiel hier al kritiek, maar had het hier moeten proberen met:

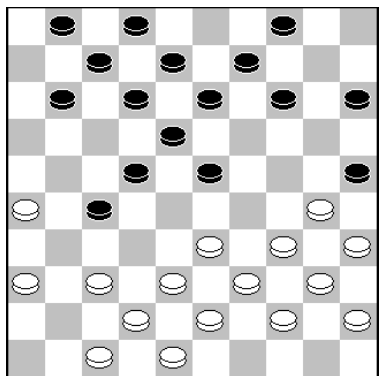

19.47-41(?)

19.37-31. Er kan dan volgen: 19. ..., 1-6. 20.42-37, 14-19. 21.33-29 9-14. 22.47-42 14-20. 23.39-33 20-24. (Kariem mag de damcombinatie niet nemen: 23...22-28?? 24.33x22 23-28. 25.22x33 12-17. 26.31x22 17x50. wegens: 27.29-24! 20x29. 28.34x3 25x34. 29.40x29 en wit wint.)

24.29x20 15x24. 25.37-32 11-16. 26.32x21 16x27.

En wit kan zich nu proberen te redden met het offer: 27.33-28 23x32. 28.42-37 32x41. 29.36x47 27x36. 30.47-41 36x47. 31.38-33 47x29. 32.34x14 25x34. 33.40x20 13-19. 34.14x23 18x29. 35.35-30 22-27.

(Winnend is: 35...29-34!! 36.30x39. maar een schijf "zo maar" teruggeven gebeurt niet gauw in de partij, maar het is wel de enige weg naar winst! 12-17. 37.43-38 22-27. 38.48-42 17-21!! De enige zet die wint voor zwart. Kom daar maar eens op in de partij! 39.26x17 27-31 40.39-33 31-36. 41.42-37 7-12. 42.17-11 6x17. 43.20-15 17-21. 44.38-32 8-13. en zwart gaat winnen.)

36.30-25 27-32. 37.43-38 32x43. 38.48x39 8-13. 39.20-14 12-17. 40.25-20. (Op 40.14-9? wint: 17-21. 41.9x18 4-9. 42.26x17 29-33. 43.39x28 7-12. enz.)

40...7-11. 41.20-15 29-33. 42.39x28 17-21. 43.26x17 11x33. 44.14-10 33-38. 45.10-5 38-42. 46.5-14. en bij goed spel loopt het remise.

| - | NDV | - | De Waarddam. 3 | 13 | - | 3 | - |
|---|--------------------|---|-----------------------|-----------|---|----------|---|
| 1 | Pelle Sterk | - | Bart van Soest | 2 | - | 0 | 7 |
| 2 | Albert van de Berg | - | Johan Stuij | 1 | - | 1 | 8 |
| 3 | Jan Alting | - | Ezra Reinders | 2 | - | 0 | 3 |
| 4 | Eimert Buijserd | - | Ruben Baartman | 2 | - | 0 | 2 |
| 5 | Anton Janssen | - | Jan Voortman | 2 | - | 0 | 6 |
| 6 | Wim t Lam | - | Lucas Flier | 2 | - | 0 | 4 |
| 7 | Ralph de Jager | - | Jorrit Roest | 0 | - | 2 | 5 |
| 8 | Aart de Gans | - | N.O. | 2 | - | 0 | 1 |

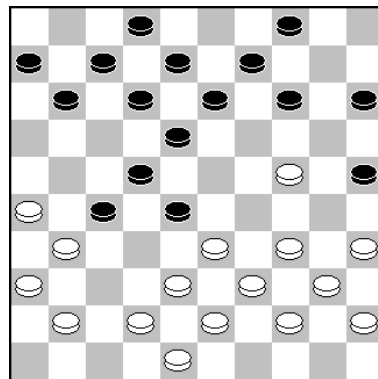

21. ..., 4-10?

Hierboven: uitslag 9^e ronde, ingehaald op 26.02.2022

Hier gaf Kariem de winst uit handen. Winnend is:

21...11-17! 22.41-37 6-11. 23.37-32 28x37. 24.24-20, 15x24. 25.34-30 25x34. 26.39x10, 4x15. 27.33-28 22x33. 28.38x29 18-22. 29.44-39 9-14. 30.35-30 13-19. 31.39-33 19-23. 32.29x18 12x23. 33.40-34 7-12. 34.45-40 12-18. 35.40-35 8-13. enz.

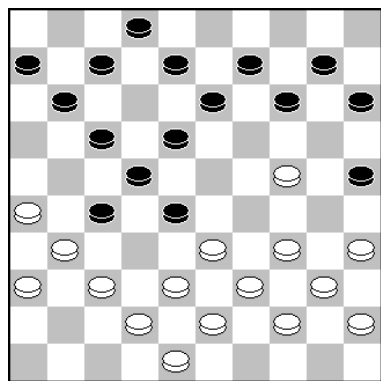

Stand na **22. ..., 12-17??**

22. ..., 12-17?? Een foutzet. Goed is 22. ..., 11-16.

23.34-30??

Machiel had voor de winst kunnen gaan met het fraaie:

23.24-19!! 14x23. (Op 23...13x24?? wint: 24.37-32 28x37 25.33-28 22x33. 26.31x4. enz.) 24.34-29 23x34. 25.39x30 28x50. 26.37-32 25x34. 27.32x5 34-39. 28.43x34 18-23. 29.5x17 11x22. en de vraag is of wit wint, of dat zwart nog remise kan maken. Er kan volgen:

30.35-30 7-12. 31.38-32 12-18. 32.30-25 18-23. 33.32-27 22-28. 34.27-21 28-33. 35.25-20, 15x24. 36.34-29 23x34. 37.40x20 33-39. 38.20-15 6-11! 39.42-38 39-44. 40.38-32 11-17. 41.21x12 44-49. 42.31-27 50-22. 43.27x9 49x14. en analytisch is het nu remise.

In de partij sloeg Kariem nu combinatief toe met:

23...25x34. 24.40x29 17-21. 25.26x17 8-12. 26.17x19 14x34. 27.39x30 28x50. Uit.

| Frans Boot | - | Gozé van Pelt | 2 - 0 | 19-02-2022 | 0.33/0.19 |
|-------------------|---|----------------------|------------------------|--------------------|------------------|
| 1.31-27 17-21 | - | 11.34-30 10-14 | 21.45-40 20-24 | 31.20x 9 3x14 | |
| 2.33-28 21-26 | - | 12.30-25 14-19 | 22.40-35 5-10 | 32.27-22 18x38 | |
| 3.39-33 11-17 | - | 13.25x14 19x10 | 23.39-34 10-14 | 33.29x20 38-43 | |
| 4.44-39 17-22 | - | 14.35-30 10-14 | 24.33-29 24x33 | 34.42-38 43x32 | |
| 5.28x17 12x21 | - | 15.30-25 4-10 | 25.38x29 11-17 | 35.37x28 19-24 | |
| 6.50-44 7-11 | - | 16.40-34 14-19 | 26.43-39 1- 7 | 36.20x29 26-31 | |
| 7.33-28 2- 7 | - | 17.34-30 10-14 | 27.49-44 6-11 | 37.36x27 21x23 | |
| 8.39-33 7-12 | - | 18.30-24 19x30 | 28.30-24 19x30 | 38.29x18 12x23 | |
| 9.44-39 19-23 | - | 19.25x34 14-19 | 29.35x24 14-19 | 39.34-30 8-13 | |
| 10.28x19 14x23 | - | 20.34-30 15-20 | <u>30.24-20</u> | <u>9-14</u> | 40.30-24 17-22 |
| | | | | | 41.24-20 |

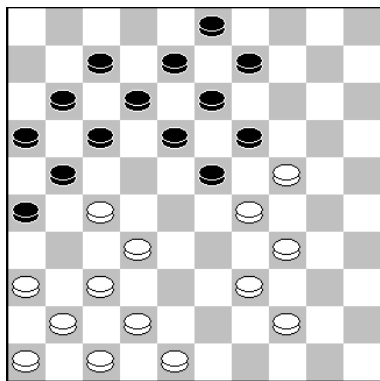

30.24-20?

Hier ging Frans in de fout. Hij had verder moeten gaan met: 30.48-43 19x30. 31.34x25 23x34. 32.39x30 13-19. 33.42-38. en de stand is geheel in evenwicht.

30...9-14??

Na deze zet staat Gozé verloren. Hij kon hier winnen door:

30...23-28! 31.32x14 21x32. 32.37x28 26-31. 33.36x27, 18-22. 34.27x18 13x15. 35.34-30 9x20. 36.30-25 20-24. en wit staat een vol schijf achter!

31.20x9 3x14.

Nu is het direct verloren. Iets beter, maar ook verloren is:

31...13x4. 32.39-33 3-9. 33.44-40 17-22. 34.40-35 22x31. 35.36x27 18-22. 36.27x18 21-27. 37.32x21 16x27. 38.42-38 11-16. 39.38-32 27x38. 40.33x42 26-31.

(Geen 40...12-17? wegens: 41.48-43 23x12. 42.37-31 26x30. 43.35x22. enz.)

41.37x26 16-21. 42.26x17 12x21. 43.41-37 23x12. en wit gaat winnen.

| Bert Baars | - | Hans de Knikker | 1 - 1 | 19-02-2022 | 0.56/0.10 |
|-------------------|----------|------------------------|----------------|-------------------|------------------|
| 1.31-27 17-22 | | 12.44-40 4-10 | 24.34-30 17-21 | 36.30-25 8-12 | |
| 2.37-31 11-17 | | 13.37-32 19-23 | 25.30-24 19x30 | 37.33-29 3- 8 | |
| 3.31-26 22x31 | | 14.28x19 14x23 | 26.25x34 7-12 | 38.35-30 22-28 | |
| 4.26x37 16-21 | | 15.25x14 10x19 | 27.35-30 18-23 | 39.38-32 19-23 | |
| 5.34-30 20-25 | | 16.41-37 5-10 | 28.30-25 12-18 | 40.43-38 23x34 | |
| 6.32-28 25x34 | | 17.46-41 10-14 | 29.45-40 13-19 | 41.32x23 18x29 | |
| 7.39x30 6-11 | | 18.34-30 17-22 | 30.40-35 8-13 | 42.30x39 15-20 | |
| 8.30-25 15-20 | | 19.32-28 23x32 | 31.34-29 23x34 | 43.49-44 12-18 | |
| 9.44-39 10-15 | | 20.37x17 11x22 | 32.39x30 2- 8 | 44.44-40 20-24 | |
| 10.40-34 21-26 | | 21.41-37 6-11 | 33.30-24 19x30 | 45.37-31 26x37 | |
| 11.50-44 1- 6 | | 22.30-25 11-16 | 34.25x34 14-19 | 46.42x31 | |
| | | 23.40-34 12-17 | 35.34-30 9-14 | | |



Foto: Anton Kosior

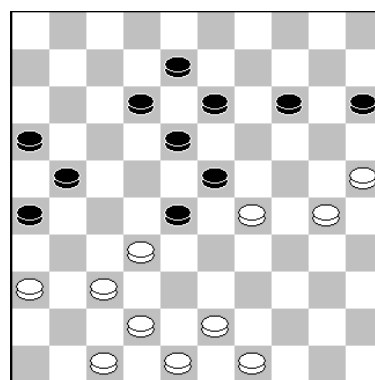

Stand na **39. ..., 19-23??**

Deze partij ging zeer gelijk op, behalve dan in deze stand.

Beiden overzagen dat Bert hier combinatief kon winnen met:

40.32-27! 21x41. 41.30-24 23x34. 42.24-20 15x24. 43.42-37 41x32. 44.43-38 32x43. 45.48x10

Hans kan nog wat tegen sribbelen met: 18-22. 46.10-4 12-18. 47.25-20 13-19. 48.4-10 19-23
49.20-15 8-13. 50.10-14 22-27. 51.15-10 23-29. 52.14x21 16x27. 53.10-5. en wit wint!

40.43-38? Na deze misser liep de partij correct remise.

| Stan van der Meer | | - Simon Rompa | | 1 – 1 | | 19-02-2022 | | 0.15/0.40 | |
|--------------------------|-------|----------------------|--------------|-----------------|-------|-------------------|--------------|------------------|--|
| 1.33-29 | 19-24 | 13.29x20 | 15x24 | 25.37-32 | 26x37 | 37.22x11 | 6x17 | | |
| 2.39-33 | 14-19 | 14.36-31 | 7-12 | 26.42x31 | 8-12 | 38.36-31 | 13-18 | | |
| 3.44-39 | 10-14 | 15.46-41 | 21-26 | 27.47-42 | 3- 8 | 39.43-38 | 2- 7 | | |
| 4.50-44 | 5-10 | 16.44-40 | 12-18 | 28.42-37 | 13-18 | 40.31-27 | 18-23 | | |
| 5.31-26 | 17-21 | 17.41-36 | 18-23 | 29.28-22 | 17x28 | 41.38-33 | 7-12 | | |
| 6.26x17 | 12x21 | 18.40-34 | 10-15 | 30.33x13 | 8x19 | 42.27-21 | 17-22 | | |
| 7.32-28 | 7-12 | 19.49-44 | 14-20 | 31.31-26 | 19-23 | 43.21-16 | 12-17 | | |
| 8.37-32 | 1- 7 | 20.44-40 | 24-30 | 32.37-31 | 4- 9 | 44.26-21 | 17x26 | | |
| 9.41-37 | 18-23 | 21.35x24 | 19x30 | 33.32-28 | 23x32 | 45.16-11 | 26-31 | | |
| 10.29x18 | 12x23 | 22.28x19 | 13x24 | 34.38x27 | 9-13 | 46.48-42 | 23-29 | | |
| 11.34-29 | 23x34 | 23.40-35 | 9-13 | 35.27-21 | 16x27 | 47.34x23 | 30-34 | | |
| 12.40x29 | 20-25 | 24.32-28 | 11-17 | 36.31x22 | 12-17 | 48.39x19 | 25-30 | | |
| | | | | | | 49.35x24 | 20x47 | | |



Foto: Anton Kosior

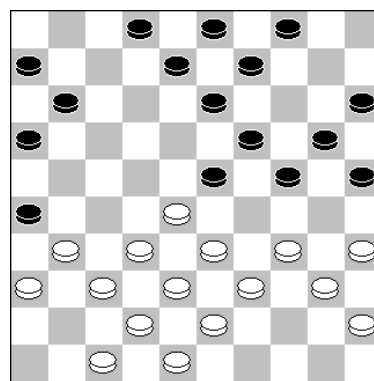

20. ..., 24-30(?)

Een vreemde ruil van Simon, die hem meteen nadeel opleverde. Hij kon rustig verder gaan met: 20. ..., 2-7.

Of scherp verder gaan met:

20...24-29. 21.33x24 20x29. 22.34-30 25x34. 23.39x30 16-21. 24.31-27 11-16.
en de stand is geheel in evenwicht.

21.35x24 19x30. Beter is om 20x29 te slaan.

22.28x19 13x24. 23.40-35. en Stan heeft groot voordeel.

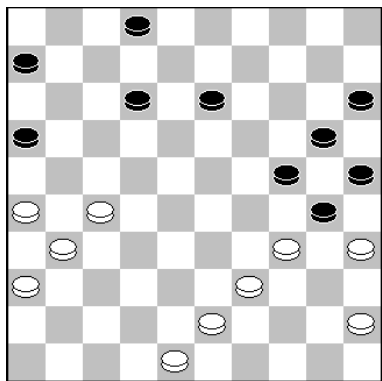

35.27-21.

Veel sterker en kansrijker is: 35.43-38 13-19.
36.38-33 19-23. 37.26-21 23-29. (De enige zet die nog remisekansen geeft. Anders volgt 33-28! met winst.)

38.34x23 24-29. 39.35x24 29x38. 40.23-19 20x29. 41.
19-14 38-43. 42.14-9 43x34. 43.9-4 12-18. 44.4x22 29-33
45.22x30 25x34. 46.21-17 15-20. 47.27-22 34-39. 48.
45-40 20-24. 49.22-18 24-30. 50.40-34 39-44. 51.34x25,
44-50. 52.31-27 50x11. 53.18-13 11-17. 54.13-9 17-21.
55.27-22. en bij goed spel: remise.

40. ..., 18-23?

Hier greep Simon mis. Remise geeft:

40...17-22. (ook 7-12 kan) 41.38-33.A. 22x31. 42.26x37
18-23. 43.37-31 7-11. 44.31-27 11-16. 45.45-40 23-29.
46.34x23 30-34. 47.39x19 20-24. 48.19x30 25x45. 49.
23-19 45-50. 50.33-29 50-45. 51.29-24 45-18. enz.

A. Op 41.27-21 22-28. 42.39-33 30x39. 43.33x13 39-44.
44.13-9 44-49. 45.48-43 24-30. 46.35x24 20x29. 47.9-4,
29-33. 48.38x29 49x24. en remise.

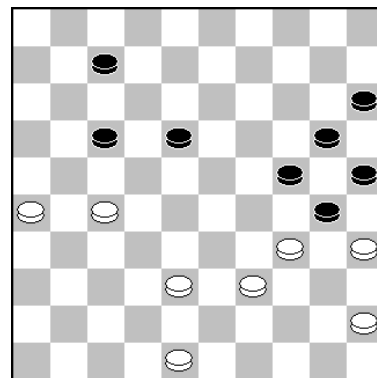

Op: A.41.48-42 22x31. 42.26x37 18-23. 43.37-32 7-12. 44.42-37 12-17. 45.37-31 17-22.
46.31-26 22-28. 47.32-27 28-32. 48.38-33 32x21. 49.26x17 24-29. 50.33x24 20x40.
51.35x24 23-28. 52.45x34 28-32. 53.17-12 32-37. 54.12-8 37-41. met remise.

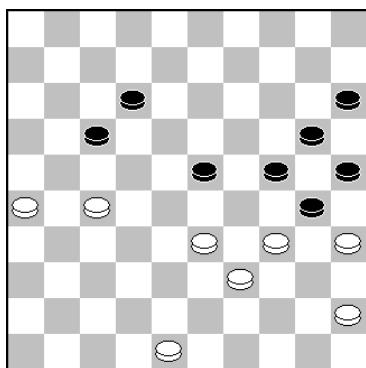

42.27-21??

Stan gaf hier de winst uit handen, die er simpel in zit met:

42.27-22! 17x28. 43.33x22 12-18. 44.22x13 23-28.
45.13-8 28-33. 46.39x28 30x39. 47.45-40 25-30. 48.8-2,
30-34. 49.40x29 24x22. 50.2-11 Uit!

| Kees Osté | - | Laurent Glas | 2 - 0 | 19-02-2022 | 0.59/1.19 |
|------------------|----------|---------------------|----------------|-------------------|------------------|
| 1.31-27 19-23 | | 12.35-30 20-24 | 24.45-40 18-23 | 36.44-39 21x32 | |
| 2.33-28 17-22 | | 13.40-35 17-22 | 25.30-24 19x30 | 37.38x27 12-17 | |
| 3.28x19 14x23 | | 14.32-28 23x32 | 26.34x25 12-18 | 38.43-38 | 14-20 |
| 4.37-31 10-14 | | 15.37x17 11x22 | 27.37-32 7-12 | 39.25x14 19x10 | |
| 5.31-26 22x31 | | 16.41-37 7-11 | 28.41-37 14-19 | 40.30x28 3-9 | |
| 6.26x37 5-10 | | 17.33-29 24x33 | 29.47-41 9-14 | 41.38-33 17-21 | |
| 7.39-33 14-19 | | 18.39x17 11x22 | 30.49-44 6-11 | 42.37-32 21-26 | |
| 8.44-39 10-14 | | 19.30-24 19x30 | 31.32-27 22x31 | 43.41-37 10-15 | |
| 9.50-44 11-17 | | 20.25x34 14-19 | 32.36x27 11-17 | 44.42-38 9-14 | |
| 10.34-30 6-11 | | 21.46-41 9-14 | 33.40-35 15-20 | 45.48-43 8-12 | |
| 11.30-25 1-6 | | 22.44-39 4-9 | 34.39-34 20-24 | 46.39-34 15-20 | |
| | | 23.35-30 2-7 | 35.34-30 17-21 | 47.34-29 | |



Foto: Anton Kosior

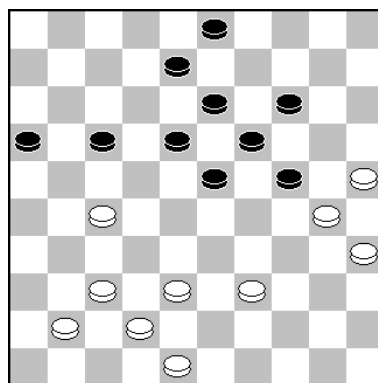

38. ... 14-20??

Lange tijd ging het gelijk op. Tot hier. Een geval van damblindheid, want Laurent geeft zo maar twee schijven weg, waarna Kees de winst op zak had. Goed is:

38...8-12. 39.39-33 17-22. 40.41-36 22x31. 41.37x26 12-17. 42.38-32 23-29. 43.33-28, 29-34. 44.30x39 14-20. 45.25x21 16x47. 46.28-22 47-38. 47.22-17 38-43. 48.39-33 43-16. 49.48-43 16x49. 50.17-11. en het loopt remise.

| Porter Richardson | - | Bas Vink | 0 - 2 | 19-02-2022 | 1.06/0.41 |
|-------------------|---|----------------|----------------|-----------------------|-----------|
| 1.33-28 18-23 | | 09.36x27 10-15 | 16.38-33 8-12 | 23.30-25 4-9 | |
| 2.39-33 12-18 | | 10.41-36 5-10 | 17.42-38 2-8 | 24.49-44 24-30 | |
| 3.44-39 7-12 | | 11.46-41 15-20 | 18.35-30 17-22 | 25.35x24 19x30 | |
| 4.50-44 1-7 | | 12.36-31 10-15 | 19.28x17 11x22 | 26.25x34 16-21 | |
| 5.33-29 20-24 | | 13.41-36 7-11 | 20.44-39 20-24 | 27.27x16 23-28 | |
| 6.29x20 15x24 | | 14.34-29 24x33 | 21.40-35 14-20 | 28.32x23 18x49 | |
| 7.31-27 17-22 | | 15.39x28 12-17 | 22.47-42 9-14 | | |
| 8.28x17 11x31 | | | | | |

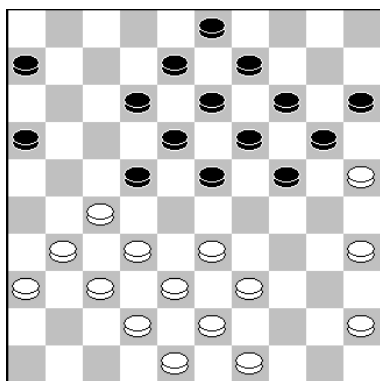

24.49-44??

Tot hier ging de strijd gelijk op, maar toen greep Porter mis en verloor hij de partij. Bas combineerde namelijk onmiddellijk naar de winst met:

24...24-30. 25.35x24 19x30. 26.25x34 16-21. 27.27x16, 23-28. 28.32x23 18x49! Uit.

Goed is: 24.31-26 22x31. 25.36x27. Er kan volgen: 24-29. (ook 12-17 en 6-11 zijn hier goed speelbaar). 26.33x24, 20x29. 27.39-33 14-20. 28.33x24 20x29. 29.43-39 15-20 30.25x14 19x10. 31.27-21 16x27. 32.32x21 6-11. en de stand is geheel in evenwicht.

| Bas Piepers - Justin van Velthoven | | | 2 - 0 | 19-02-2022 | 0.47/0.10. | | |
|---|-------|-----------------|--------------|-------------------|-------------------|-----------------|--------------|
| 1.34-29 | 19-23 | 09.41-37 | 1-7 | 17.38x20 | 10-15 | 25.45-40 | 9-14 |
| 2.32-28 | 23x32 | 10.45-40 | 20-25 | 18.40-35 | 15x24 | 26.40-34 | 14-19 |
| 3.37x28 | 14-19 | 11.46-41 | 11-17 | 19.34-30 | 25x34 | 27.42-38 | 3-9 |
| 4.42-37 | 10-14 | 12.50-45 | 7-11 | 20.39x10 | 4x15 | 28.34-30 | 18-23 |
| 5.47-42 | 5-10 | 13.35-30 | 19-24 | 21.32-28 | 8-13 | 29.39-33 | 12-18 |
| 6.40-34 | 17-22 | 14.30x19 | 13x24 | 22.44-39 | 2-8 | 30.30-24 | <u>20x29</u> |
| 7.28x17 | 11x22 | <u>15.29x20</u> | <u>15x24</u> | 23.37-32 | 17-21 | 31.33x24 | 19x30 |
| 8.37-32 | 7-11 | 16.33-28 | 22x33 | 24.41-37 | 15-20 | 32.35x24 | 23-29 |
| | | | | | | 33.24x33 | |



Foto: Anton Kosior

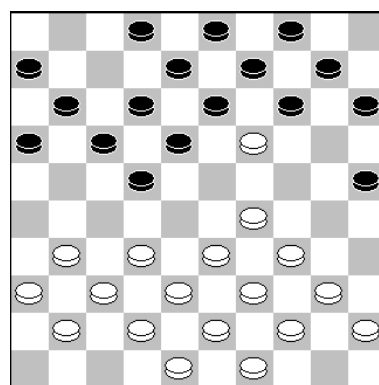

14. ..., 13x24?

Hier moest: 14...14x23 en er is totaal niets aan de hand. Er kan volgen: 15.32-28 23x32. 16.37x28, 22-27. 17.31x22 18x27. 18. 41-37 17-21. 19.29-24! 10-14 20.37-32 14-20. 21.34-30,

25x34. 22.40x29 21-26. 23.32x21 26x17. met een spannende en gelijkwaardige stand.

| Parker Richardson - Ton van Houwelingen | | | 0 - 2 | 19-02-2022 | ??/?? | | |
|--|-------|-----------------|--------------|-------------------|--------------|-----------------|--------------|
| 1.32-28 | 17-21 | 18.34-29 | 8-13 | 34.40-35 | 8-13 | 50.28-23 | 19x28 |
| 2.31-26 | 19-23 | 19.40-34 | 19-23 | 35.34-30 | 13-18 | 51.33x31 | 36x27 |
| 3.28x19 | 14x23 | 20.45-40 | 14-19 | 36.30-24 | 9-13 | 52.39-33 | 27-31 |
| 4.26x17 | 12x21 | 21.25x14 | 19x10 | 37.42-37 | 13-19 | 53.46-41 | 4-10 |
| 5.36-31 | 23-28 | 22.48-43 | 10-14 | 38.24x13 | 18x9 | 54.33-28 | 10-14 |
| 6.33x22 | 18x36 | 23.30-25 | 23-28 | 39.37-32 | 28x37 | 55.30-24 | 13-18 |
| 7.35-30 | 10-14 | 24.35-30 | 21-27 | 40.41x32 | 9-14 | 56.47-42 | <u>21-26</u> |
| 8.30-25 | 7-12 | 25.37-31 | 16-21 | 41.39-34 | 12-18 | 57.42-38 | 8-12 |
| 9.40-35 | 11-17 | 26.31-26 | 11-16 | 42.32-28 | 14-19 | 58.38-32 | 31-37 |
| 10.44-40 | 17-22 | 27.40-35 | 3-8 | 43.34-30 | 18-23 | 59.41-36 | 37-42 |
| 11.49-44 | 6-11 | 28.30-24 | 13-19 | 44.29x18 | 22x13 | 60.32-27 | 42-48 |
| 12.34-30 | 11-17 | 29.24x13 | 18x9 | 45.43-39 | 17-22 | 61.25-20 | 14x25 |
| 13.39-34 | 13-18 | 30.44-40 | 9-13 | 46.28x17 | 21x12 | 62.24-19 | 15-20 |
| 14.44-39 | 1-7 | 31.35-30 | 13-18 | 47.33-28 | 2-8 | 63.28-23 | 18x29 |
| 15.39-33 | 9-13 | 32.30-24 | 14-19 | 48.38-33 | 16-21 | 64.19-13 | 12-18 |
| 16.50-44 | 7-11 | 33.24x13 | 18x9 | 49.26x17 | 12x21 | 65.13x22 | 48-43 |
| 17.43-39 | 13-19 | | | | | 66.22-18 | 43x16 |

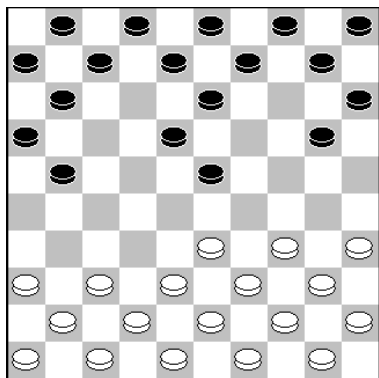

5.36-31??

Al op de vijfde zet greep Parker mis en won Ton een schijf. Vaak denkt men dat de winst al binnen is, maar dan begint het pas. Je moet de partij nog in winst omzetten. En er ging in deze partij heel wat mis. Zo verzaakte wit zetten lang de zet 42-37, die in heel wat gevallen remise op zou leveren.

Maar het werd nog veel gekker. Hier een paar diagrammen.

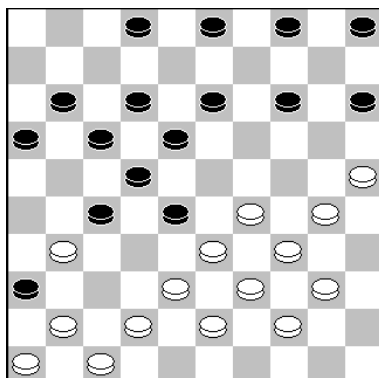

Stand na 25.37-31?, 16-21?

Beiden overzagen de damcombinatie:
14-20! 26.25x14, 13-19.
27.14x21, 17x48! Uit.

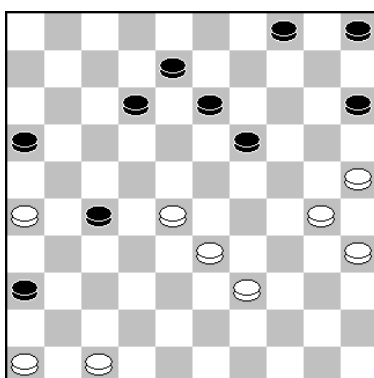

48. ..., 16-21x21? 50.28-23?

48. ..., 4-10! wint voor Ton.
Na de ruil kan wit winnen:
50.28-22!, X. 51.47-41, X.
52.30-24, X. 53.25x3! Uit.

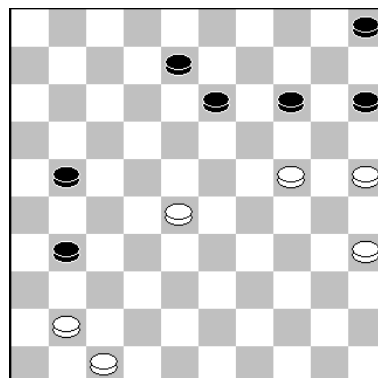

55. ..., 13-18?? 56.47-42??

En nogmaals overzagen beiden een combinatie :
56.24-19!, X. 57.41-37,
X. 58.47x16 met remise.

| | | | | | | | | | | | | | | |
|---|-----------------------------|---|-------------------|----------|---|-----------|---|----------------------------|---|---------------------|-----------|---|----------|---|
| - | <u>Samen Sterk 2</u> | = | <u>NDV</u> | 4 | : | 12 | - | <u>Alblasserdam</u> | = | <u>DES 4</u> | 12 | : | 4 | - |
| 1 | D. de Jong | - | A.v.d.Berg | 0 | - | 2 | 8 | Rien Visser | - | Johan de Haas | 1 | - | 1 | 7 |
| 2 | Herk Vis | - | Jan Alting | 1 | - | 1 | 4 | Y.v.der Most | - | W.Schaafsma | 0 | - | 2 | 8 |
| 3 | H. Stolwijk | - | E.Buijserd | 0 | - | 2 | 2 | M.v.der Most | - | Frans Lamers | 1 | - | 1 | 4 |
| 4 | B. Doves | - | A.Janssen | 1 | - | 1 | 6 | D. Jongeneel | - | A.v.Steenbergen | 2 | - | 0 | 6 |
| 5 | R.v.Diggele | - | Wim t Lam | 0 | - | 2 | 1 | Teus Stam | - | Gerrit Alink | 2 | - | 0 | 5 |
| 6 | A.v.Diggele | - | Bert Kooij | 2 | - | 0 | 3 | R.Groenendijk | - | Levien Cysouw | 2 | - | 0 | 2 |
| 7 | J. Vermeer | - | P.Verkaik | 0 | - | 2 | 5 | R.Korteland | - | Anton Huibers | 2 | - | 0 | 1 |
| 8 | H.v.Schaik | - | R.de Jager | 0 | - | 2 | 7 | W.IJsselstein | - | G.-J.v.d.Mel | 2 | - | 0 | 3 |

| | | | | | | | | | | | | | | |
|---|---------------------------|---|------------------------------|----------|---|-----------|---|------------------------|---|--------------------------|----------|---|----------|---|
| - | <u>De Waard. 3</u> | = | <u>Gooi&Eem.2</u> | 4 | : | 12 | - | <u>C.C.R. 2</u> | = | <u>Zenderstad</u> | 8 | : | 8 | - |
| 1 | Bart v.Soest | - | M. Luiten | 1 | - | 1 | 4 | Roy Verveer | - | Ed Kok | 0 | - | 2 | 2 |
| 2 | Mari Dame | - | Hans Loots | 2 | - | 0 | 8 | A.Keijzer | - | Bert Habets | 1 | - | 1 | 8 |
| 3 | Johan Stuij | - | H.de Groot | 0 | - | 2 | 5 | E. Bottse | - | K.v.der Horst | 0 | - | 2 | 1 |
| 4 | R.Baartman | - | L. Korlaar | 0 | - | 2 | 2 | M.Mangroe | - | Arie Koster | 1 | - | 1 | 7 |
| 5 | Ezra Reinders | - | Levi Duijst | 1 | - | 1 | 7 | L. Schinkel | - | P.v.der Tol | 1 | - | 1 | 6 |
| 6 | Jorrit Roest | - | P.de Graaf | 0 | - | 2 | 3 | E. Fuzzally | - | B.v.Ringelestijn | 2 | - | 0 | 3 |
| 7 | A. Verboon | - | K.de Graaf | 0 | - | 2 | 6 | R.Gobardhan | - | B.v.der Linden | 2 | - | 0 | 4 |
| 8 | Lucas Flier | - | A. Ongers | 0 | - | 2 | 1 | N. Ghoerai | - | H.Verhoeven | 1 | - | 1 | 5 |

Stand Tweede klasse D:

| Pl | Teams | 1 | 2 | 3 | 4 | 5 | 6 | 7 | 8 | 9 | 10 | We | Pu | Bp |
|----|-------------------------------|----|----|----|----|----|----|----|----|----|----|----|----|----|
| 1 | Alblasserdam | | .. | 8 | .. | 14 | 12 | .. | 9 | 12 | 10 | 6 | 11 | 65 |
| 2 | NDV Nieuwland | .. | | .. | 12 | 7 | .. | 11 | 11 | 9 | 13 | 6 | 10 | 63 |
| 3 | Zenderstad | 8 | .. | | 11 | .. | 8 | 10 | 8 | 12 | .. | 6 | 9 | 57 |
| 4 | Samen Sterk 2 | .. | 4 | 5 | | .. | 9 | 11 | .. | 9 | 12 | 6 | 8 | 50 |
| 5 | Gooi & Eemland 2 | 2 | 9 | .. | .. | | 2 | .. | 4 | 9 | 12 | 6 | 8 | 38 |
| 6 | Constant Charlois R'dam 2 | 4 | .. | 8 | 7 | 0 | | .. | 10 | .. | 12 | 6 | 5 | 41 |
| 7 | De Waarddammers DEZ CT | .. | 5 | 6 | 5 | .. | .. | | 10 | 6 | 13 | 6 | 4 | 45 |
| 8 | DEZ Reeuwijk | 7 | 5 | 8 | .. | 12 | 6 | 6 | | .. | .. | 6 | 3 | 44 |
| 9 | DES Lunteren 4 | 4 | 7 | 4 | 7 | 7 | .. | 10 | .. | | .. | 6 | 2 | 39 |
| 10 | De Waarddammers 3 | 6 | 3 | .. | 4 | 4 | 4 | 3 | .. | .. | | 6 | 0 | 24 |

Dan gaan we verder met het eerste team van de Waarddammers, spelend in de Hoofdklasse B.
De persoonlijke uitslagen van deze topper uit Heerhugowaard waren als volgt:

| | | | | | | |
|------------------------------|---|-------------------|-----------|---|----------|---|
| De Waarddammers 1 | : | SNA | 11 | : | 9 | . |
| 1 Theo de Swart | - | Vitalia Doumesh | 1 | - | 1 | 7 |
| 2 Arie van de Weteringh Azn. | - | Theo Tesselaar | 1 | - | 1 | 0 |
| 3 Peter Hartog | - | Luca Smit | 2 | - | 0 | 5 |
| 4 Anton Kosior | - | Ivo de Jong | 0 | - | 2 | 9 |
| 5 André Droog | - | Vic Voskuil | 0 | - | 2 | 4 |
| 6 Rik Verboon | - | Mike Koopmanschap | 2 | - | 0 | 8 |
| 7 Shammie Kasnadi | - | Daan van Os | 1 | - | 1 | 1 |
| 8 Wim Kalis | - | Jan Groeneweg | 2 | - | 0 | 6 |
| 9 Wim Verschoor | - | René Emmaneel | 1 | - | 1 | 3 |
| 10 Peter de Hek | - | Luuk Terweijden | 1 | - | 1 | 2 |

| Theo Tesselaar - Arie van de Weteringh | | 1 – 1 19-02-2022 | | 0.20/0.03 | |
|---|-----------------------|-------------------------|--|------------------|-------|
| 1.33-29 17-22 | 18.33x22 17x28 | 35.33x22 23-29 | | 52.44-39 | 12-18 |
| 2.39-33 11-17 | 19.26x17 11x22 | 36.34x23 25x34 | | 53.39-34 | 20-24 |
| 3.44-39 6-11 | 20.43-39 6-11 | 37.39x30 12-18 | | 54.34-29 | 24x33 |
| 4.50-44 1- 6 | 21.38-33 11-17 | 38.23x12 8x37 | | 55. 6- 1 | 18-22 |
| 5.31-26 16-21 | 22.42-38 7-11 | 39.30-25 4- 9 | | 56. 1- 6 | 22-28 |
| 6.32-28 19-23 | 23.48-43 17-21 | 40.35-30 13-18 | | 57. 6-17 | 2- 7 |
| 7.28x19 14x23 | 24.45-40 11-17 | 41.49-44 18-22 | | 58.17-21 | 33-39 |
| 8.35-30 10-14 | 25.40-34 14-20 | 42.43-38 22-27 | | 59.21-16 | 7-12 |
| 9.30-25 14-19 | 26.25x14 9x20 | 43.47-41 27-32 | | 60.16-21 | 12-18 |
| 10.25x14 19x10 | 27.37-32 28x37 | 44.38x27 37-42 | | 61.21-27 | 18-23 |
| 11.40-35 10-14 | 28.41x32 21-27 | 45.27-22 42-47 | | 62.27-49 | 23-29 |
| 12.35-30 5-10 | 29.32x21 17x26 | 46.22-17 47x36 | | 63.49-40 | 29-33 |
| 13.44-40 14-19 | 30.36-31 26x37 | 47.46-41 36x47 | | 64.40-35 | 33-38 |
| 14.40-35 10-14 | 31.47-41 37-42 | 48.30-24 47x20 | | 65.35-19 | 28-33 |
| 15.30-24 19x30 | 32.38x47 20-25 | 49.25x14 9x20 | | 66.19-30 | 39-44 |
| 16.34x25 23x34 | 33.41-37 18-23 | 50.17-11 3- 8 | | 67.30-39 | 44-50 |
| 17.39x30 22-28 | 34.37-32 22-28 | 51.11- 6 8-12 | | 68.39x 6 | |



Foto: Anton Kosior

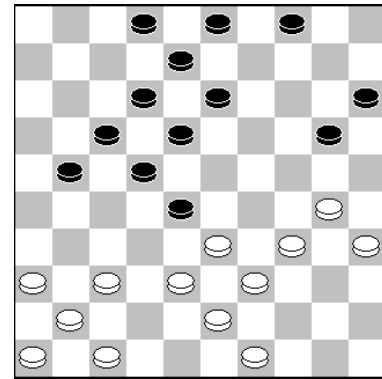

27.37-32.

Arie koos voor de aanval en Theo ging omsingelen. Maar hier haakte Theo af. Iets beter is om eerst:

27.30-25 4-9. 28.25x14 9x20 en dan pas te ruilen met:

29.37-32 28x37. 30.41x32. en de stand is geheel in evenwicht.

Een andere optie voor Theo is om niet te ruilen en verder te gaan met 27.36-31. Er kan volgen:

21-26. 28.30-25 4-9. 29.25x14 9x20. 30.34-30 20-25. 31.37-32 28x37. 32.31x42 25x34. 33.39x30 3-9. 34.41-37 18-23. 35.46-41 13-18. 36.37-32 15-20. 37.49-44 8-13. 38.42-37, 20-25. 39.32-28 23x32. 40.37x28 25x34. 41.44-39 17-21. 42.28x19 18-22. 43.39x30 22-28. 44.33x22 21-27. 45.22x31 26x46. en bij goed spel loopt het remise.

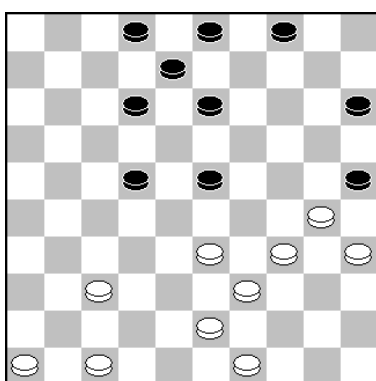

34.37-32??

Door de actie met 30.36-31 heeft Arie licht voordeel gekregen. Maar hier overzag Theo een winnende afwikkeling van Arie. Er volgde nu:

34...22-28! **35.33x22 23-29.** **36.34x23 25x34.** **37.39x30, 12-18.** **38.23x12 8x37!**

Theo had rustig verder kunnen gaan met:

34.46-41 4-9. 35.33-29 12-18. 36.30-24 9-14. 37.37-32 14-20. 38.41-37 8-12. 39.39-33 3-8. 40.43-38 13-19. 41.24x13 8x19. 42.37-31 19-24. 43.31-26. en er is geen vuiltje aan de lucht!

Maar ook in deze partij gebeurde wat in meerdere partijen deze middag voorkwam, namelijk: Een speler staat gewonnen, maar mist één sterke voortzetting en kan vervolgens niet winnen!

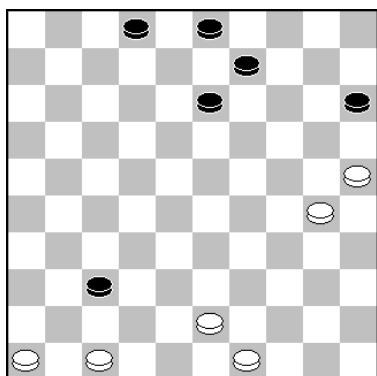

40. ..., 13-18?

Na deze misser van Arie is de stand analytisch remise. De duidelijkste winstvariant is:

40...15-20!! 41.25x14 9x20. 42.30-25 20-24. 43.49-44 3-9
44.44-40 9-14. 45.43-38 37-42. 46.38-33 42-48. 47.40-34
48x30. 48.25x34 14-20. 49.46-41 20-25. 50.34-29 24-30.

51.33-28 30-35. 52.29-23 35-40. 53.28-22 40-44. 54.22-18
of ?, 13x22. 55.23-19 22-28. 56.19-14 28-33. 57.14-9,
33-39. 58.9-3 39-43. met overmacht!

42.43-38 22-27. Ook 42...37-42. 43.38-33 42-48. 44.44-39 48x34. 45.30x39. loopt remise.



Foto: Anton Kosior

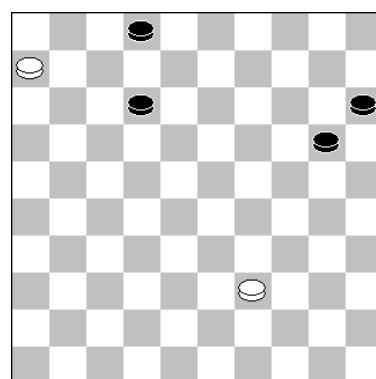

52. ..., 12-18.

De stand is niet te winnen. Misschien had Arie het hier kunnen proberen met: 20-24. Mocht Theo ook dan kiezen voor 53.39-34?, dan wint: 53...2-7! wel.

Een andere mogelijkheid is: 52...2-7. Als wit nu dam haalt 53.6-1?? wint zwart wel door: 20-24. 54.39-33 7-11. 55.1x20 15x24. 56.33-28 11-17. 57.28-23 17-22. uit.
Ook 53.39-34? verliest, maar 53.39-33! levert remise op.

53.39-34 20-24. 54.34-29 24x33. 55.6-1 18-22. 56.1-6 22-28. 57.6-17.

Er staat nu een "4 om 1" op het bord. Maar de zwarte stukken staan net verkeerd om te kunnen winnen. Er volgde:

2-7. 58.17-21 33-39. 59.21-16 7-12. 60.16-21 12-18. 61.21-27 18-23. 62.27-49 23-29. 63. 49-40 29-33 . 64.40-35 33-38. 65.35-19 28-33. 66.19-30 39-44. 67.30-39 44-50. 68.39x6.

En de punten werden gedeeld.

| Ivo de Jong | - | Anton Kosior | 2 - 0 | 19-02-2022 | 8.33/4.23 | | |
|--------------------|----------|---------------------|--------------|-------------------|------------------|-----------------|--------------|
| 1.32-28 | 18-23 | 15.47-42 | 1- 7 | 29.32x41 | 11-17 | 43.36-31 | 4- 9 |
| 2.33-29 | 23x32 | 16.44-40 | 21-26 | 30.41-37 | 21-26 | 44.39-33 | 9-14 |
| 3.37x28 | 20-25 | 17.49-44 | 26x37 | 31.28-23 | 17-22 | 45.24-19 | 14x23 |
| 4.41-37 | 12-18 | 18.42x31 | 14-20 | 32.23x12 | 8x17 | 46.28x 8 | 12x 3 |
| 5.37-32 | 7-12 | 19.46-41 | 20x29 | 33.38-32 | 16-21 | 47.29-24 | 7-12 |
| 6.29-24 | 19x30 | 20.33x24 | 16-21 | 34.48-42 | 13-18 | 48.33-28 | 18-22 |
| 7.35x24 | 14-19 | 21.41-37 | 21-26 | 35.33-28 | 22x33 | 49.34-29 | 22x33 |
| 8.40-35 | 19x30 | 22.39-33 | 18-22 | 36.39x28 | 17-22 | 50.29x38 | 17-22 |
| 9.35x24 | 10-14 | 23.28x17 | 12x21 | 37.28x17 | 21x12 | 51.38-33 | 3- 9 |
| 10.45-40 | 14-19 | 24.34-29 | 11-16 | 38.32-28 | 3- 8 | 52.32-27 | 12-18 |
| 11.40-35 | 19x30 | 25.32-28 | 7-12 | 39.44-39 | 12-17 | 53.44-39 | 9-14 |
| 12.35x24 | 5-10 | 26.40-34 | 6-11 | 40.50-44 | 8-12 | 54.39-34 | 14-19 |
| 13.38-33 | 10-14 | 27.43-39 | 12-18 | 41.42-38 | 2- 7 | 55.24x13 | 18x 9 |
| 14.42-38 | 17-21 | 28.37-32 | 26x37 | 42.38-32 | 9-13 | 56.27x18 | 15-20 |
| | | | | | | 57.33-29 | |

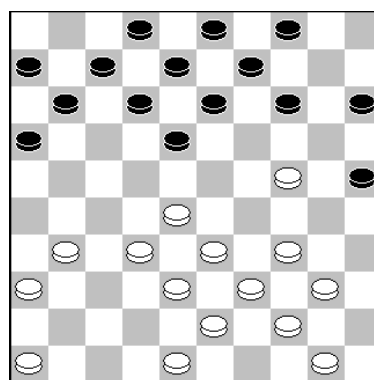

18. ..., 14-20.

Ik was hier goed en snel door de opening gekomen, maar had nu beter meteen verder kunnen gaan met:

18...16-21. 19.50-45 21-26. 20.34-29 26x37. 21.32x41 18-22. 22.28x17, 11x22. 23.41-37 14-20. 24.46-41 en de stand is geheel in evenwicht.

Foto: Shammie Kasnadi

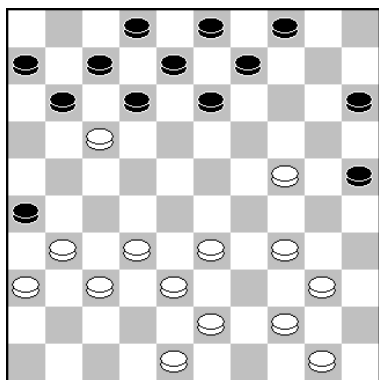

23. ..., 12x21.

Zoals Wim Kalis na afloop aangaf is het beter om 23...11x22 te slaan. Maar in de partij dacht ik dat de partijzet goede winstkansen zou geven. Tevens moet wit met enkele lichte combinaties rekening houden. Na 11x22 kan er volgen: 24.44-39 12-18. 25.48-42 6-11. 26.31-27, 22x31. 27.36x27 18-22. 28.27x18 13x22. 29.50-44 11-17

30.33-28 22x33. 31.39x28 17-21. 32.38-33 7-11. 33.42-38 11-16. 34.37-31 26x37. 35.32x41 9-13. 36.41-37 13-19. 37.24x13 8x19. 38.44-39 15-20. en het loopt remise.

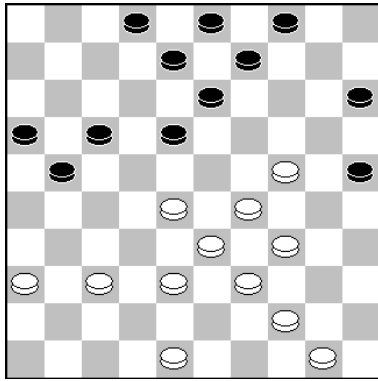

30. ... , 21-26.

De keuzes kostte mij veel bedenktijd. Het liefst zou ik hier met het thematische 18-22 verder zijn gegaan en de schijven 13 en 9 er uit brengen. Maar mede door de witte zet 27.43-39 vreesde ik voor een aanval op mijn lange vleugel. Achteraf had ik toch beter verder kunnen gaan met:

30...18-22. 31.44-40 13-18. 32.38-32.

(Het plan: 32.40-35, 8-12. 33.28-23 9-13. 34.48-43 21-26.

35.34-30 25x34. 36.39x30 22-27. 37.43-39. levert wit niets op en zwart komt zelfs licht in het voordeel!)

32...8-12. 33.50-44 21-26. en zwart staat probleemloos.

31. ... , 17-22.

Weer een zet die veel tijd vrat. Even overwoog ik, gezien de stand op de overige borden, naar remise af te wikkelen met:

31...25-30. 32.23x21 30x19. 33.21-17 19-23. 34.29x18, 13x11. Maar ik had hier verder moeten gaan met: 31...8-12! maar het "waanidee" van een gevaarlijke aanval op mijn lange vleugel zat nog in mijn hoofd. Maar na: A.32.48-43?

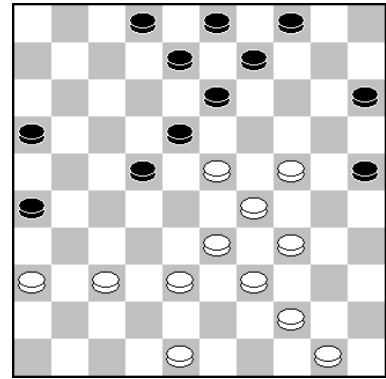

32...17-22! 33.34-30 25x34. 34.39x30 9-14! 35.30-25 15-20! 36.24x15 13-19. 37.44-39, 19x28. 38.38-32 26-31!! 39.36x27 22x42. 40.33x13 42-48. moet wit remise maken. Dat kan hier door: 41.13-9! (De enige manier voor wit) . 4x13. 42.39-34 48x30. 43.25x34. en ondanks schijfwinst kan zwart niet winnen.

Wit kan beter verder gaan met: A.32.44-40 17-22. 33.48-42 3-8. 34.37-32 22-27. 35.32x21, 16x27. 36.42-37 18-22. 37.23-18 12x23. 38.29x18 8-12. 39.18x7 2x11. 40.34-29 13-19. 41.24x13 9x18. 42.39-34 27-31. 43.36x27 22x42. 44.38x47 15-20. 45.33-28 20-24. 46.29x20 25x14. met remise.

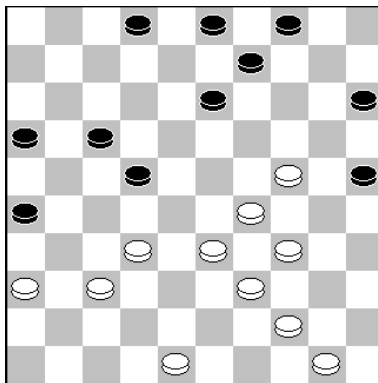

33. ... , 16-21.

Na deze zet heeft Ivo licht voordeel. Beter is:

33...17-21! (ook 4-10 komt in aanmerking).

34.33-28 22x33. 35.39x28 21-27. 36.32x21 16x27. 37. 44-39 9-14. 38.39-33 14-19. 39.36-31 19x39. 40.31x22, 15-20. 41.33x44 20-24. 42.29x20 25x14. met remise.

34.48-42. Sterker is 34.36-31.

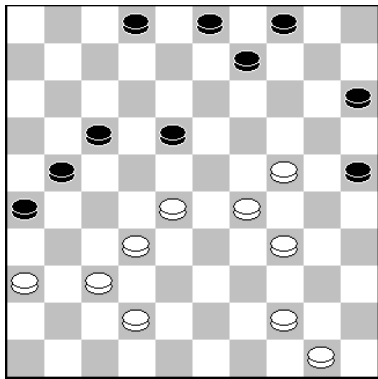

36. ..., 17-22(?)

Met deze zet bracht ik me zelf in de problemen.
Veel beter is:

36...4-10 37.44-39 10-14. 38.39-33 14-20. 39.42-38 9-13
en het loopt remise. Er kan volgen:

40.37-31 26x37. 41.32x41 18-22. 42.41-37 3-8. 43.28-23
, 8-12. 44.36-31 12-18. 45.23x12 17x8. 46.31-26 21-27.
47.37-32 13-18. 48.32x21 22-28. 49.33x13 8x39. 50.
29-23 20-24. 51.21-17 24-30. enz.

Hier gaat het mis. Goed is: 41...9-14! 42.36-31 17-
21! 43.38-32 12-17. 44.28-23, 17-22. 45.23x12 14-19.
46. 24x13 21-27. 47.32x21 26x19. met remise.

42.38-32 9-13. 43.36-31 4-9?

Hier had ik moeten
kiezen voor: 43...18-22. 44.39-33, 13-18. 45.24-19 4-9.
(Ook 15-20 komt in aanmerking). 46.29-24 7-11. 47.
44-40 9-14. 48.19x10 15x4. 49.24-19 11-16. 50.34-29.
(Op 50.19-14 18-23! 51.28x19 12-18. 52.33-29 17-21.

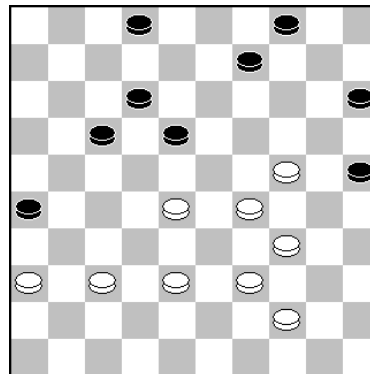

41. ..., 2-7(?)

met remise.) 50...25-30. 51.40-35 30-34. 52.29x40 18-23. 53.19-14 23-29. 54.33x24 22x33.
55.14-9, 4x13. 56.24-20 12-18. 57.20-15 17-21. 58.15-10 21-27. met remise.

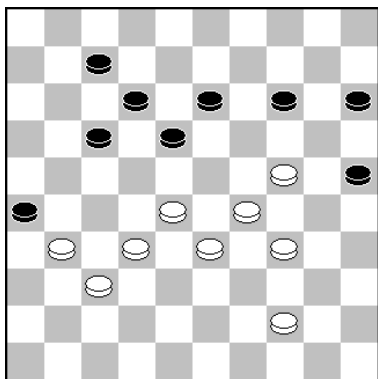

Stand na **44. ..., 9-14.**

Ik vreesde hier voor mijn stand.
Het is nu te laat voor 18-22.

45.24-19.

Nog fraaiër wint: 45.31-27! 14-19.

(Alle andere zetten verliezen ook voor zwart).

46.34-30 25x23. 47.44-39 19x30. 48.28x8 12x3. 49.39-34
30x28. 50.32x1. enz.

48.33-28?

Maar juist nu Ivo de winst voor het uitzoeken heeft, begint
hij ook te knoeien en geeft de winst zelfs uit handen.

Duidelijk wint hier:

48.32-27!! 17-22. 49.44-39 3-9. 50.34-29 12-17. 51.24-19
25-30. 52.19-13 9-14. 53.27-21 18x9. 54.21x12. enz.

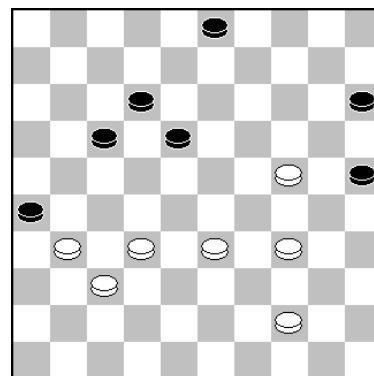

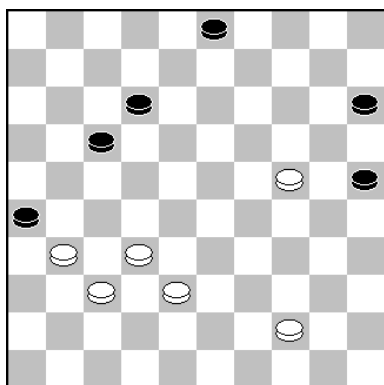

50. ... , 17-22.

Hier had ik iedere keer maar 1-2 minuten bedenktijd. Ook goed is:

50...12-18! 51.38-33 3-9. 52.32-28 18-22. 53.44-39, 25-30!! (Alleen dit offer geeft remise). 54.24x35 9-14. 55. 39-34 14-19. 56.35-30. (Op 56.37-32 26x37. 57.32x41, 22-27. 58.41-36 17-21. 59.35-30 21-26. 60.33-29 26-31.

61.28-22 27x18. 62.36x27 15-20. 63.27-21 18-22. 64. 21-16 22-27. 65.16-11 27-32. 66.11-7 32-38. 67.7-2, 20-25. 68.2x24 38-43. 69.29-23 43-49. 70.23-19 49-32. 71. 19-13 32-19. 72.13-9 19-2. 3 73.24-29 23-19. en 1-1)

56...19-23. 57.28x19 17-21! 58.19-13 21-27. 59.13-8 27x36. 60.8-2 22-27. 61.2-24 27-31. 62.33-28 31x42. 63.24x47 15-20. 64.47x15 36-41. 65.28-23 41-46. 66.23-18 26-31. met 1-1.

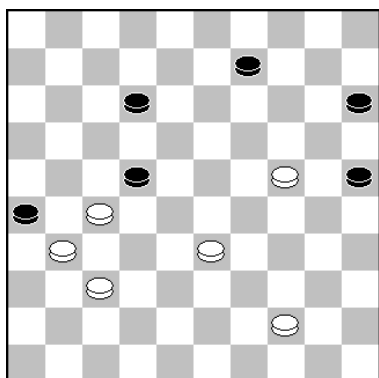

52. ... , 12-18.

Heel fraai remise geeft het dubbeloffer:

52...22-28. 53.33x22, 15-20!! 54.24x15 9-14. Men zie: 55.44-40, 25-30. 56.22-18 12x23. 57.27-22 23-29. 58. 40-35 30-34. 59.22-17, 34-39. enz.

Maar ook de partijzet is goed.



Foto: Shammie Kasnadi

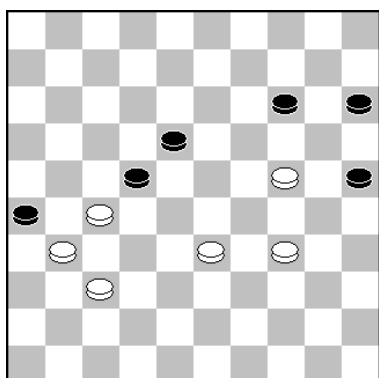

54. ... , 14-19??

De beslissende fout. Hier overzag ik in de luttele seconden die ik had dat het remise is met:

54...14-20. 55.24-19 20-24!! 56.19x30 15-20. 57.33-29, 22-28. 58.30-24.

(Op 58.37-32 26x37! 59.32x12 37-42. 60.12-8 42-47. 1-1.)

58...18-23. 59.24x15 25-30. 60.34x25 23x34. 61.15-10, 34-40. 62.10-5 28-33. 63.25-20 33-39 en het loopt remise.

| André Droog | - | Vic Voskuil | 0 - 2 | 19-02-2022 | 0.12/0.15 |
|------------------------------|---|--------------------|----------------|-------------------|-----------------------|
| 1.34-29 17-22 | | 11.32x21 16x27 | 21.21-16 11-17 | | 31.43-38 17-21 |
| 2.40-34 11-17 | | 12.37-32 11-16 | 22.36-31 14-20 | | 32.45-40 1- 6 |
| 3.32-28 6-11 | | 13.32x21 16x27 | 23.44-39 9-13 | | 33.50-44 6-11 |
| 4.37-32 19-23 | | 14.41-37 8-12 | 24.31-27 4- 9 | | 34.44-39 18-22 |
| 5.28x19 14x23 | | 15.37-32 14-19 | 25.43-38 2- 7 | | 35.27x20 21-27 |
| 6.41-37 10-14 | | 16.32x21 5-10 | 26.38-33 24-29 | | 36.32x21 9-14 |
| 7.46-41 22-27 | | 17.39-33 10-14 | 27.33x24 20x29 | | 37.20x18 12x45 |
| 8.31x22 17x28 | | 18.38-32 20-24 | 28.39-33 29x38 | | 38.47-41 3- 8 |
| 9.33x22 18x27 | | 19.34-30 13-18 | 29.42x33 15-20 | | 39.33-29 45-50 |
| 10.29x18 12x23 | | 20.33-28 7-11 | 30.49-43 20-24 | | 40.29-24 19-23 |
| | | | | | 41.24-20 23-29 |



Foto: Anton Kosior

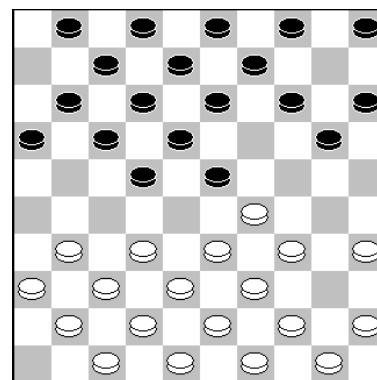

7. ..., 22-27(?)

Geeft zwart nadeel. Beter is:

7...23-28. 8.32x23 22-27.
9.31x22 17x19.
met gelijk spel.

8.31x22 17x28. 9.33x22 18x27. 10.29x18 12x23?

Dit kost Vic een schijf. Goed is:

10...13x22. 11.32x21 16x27. 12.38-33 1-6. 13.43-38 9-13. 14.33-28 22x33. 15.39x28.
met licht nadeel zwart.

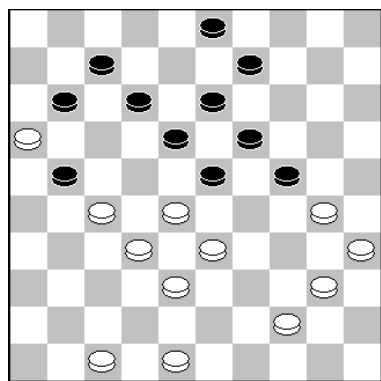

34.44-39??

Dit de voor de hand liggende zet waar zwart op hoopte, want nu kan hij vanuit verloren positie remise maken door:

18-22!! 35.27x20 21-27. 36.32x21 9-14. 37.20x18 12x45.

André had de winst voor het uitzoeken. Bijvoorbeeld:

34.30-25! 21-26. 35.44-39 12-17.A. Wat anders?
36.27-22 18x27. 37.32x1 23x45. 38.16x7 45-50. 39.7-2,
50x28. 40.2-16 28-50. 41.16-43 26-31. 42.1-6 50-45. 43.
43-38. en wit wint door overmacht.

Op A.35...3-8. 36.48-43 9-14. 37.40-34 26-31. 38.27x36 11-17. 39.36-31 7-11. 40.16x7 12x1
41.31-27 8-12. 42.47-41 1-7. 43.41-37 7-11. 44.37-31 11-16. 45.31-26. uit!

Op A.35...11-17. 36.28-22 17x37. 37.27-21 26x17. 38.38-32 37x28. 39.33x2. Uit!

Op A.35...9-14. 36.40-34 23-29. 37.34x23 18x29. 38.47-42 11-17. 39.42-37 17-21.
40.27-22! Uit.

Na de afwikkeling bood Vic remise aan, maar André zag nog winstkansen.



Foto: Shammie Kasnadi

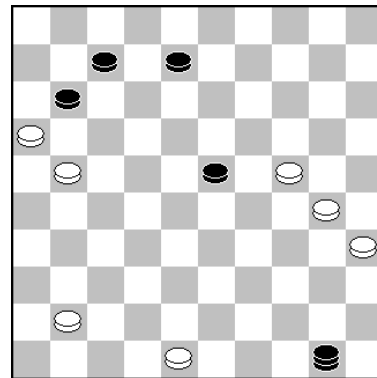

41.24-20(?)

Probleemloos remise geeft:

41.41-37! 23-28. 42.24-19,
28-32 43.37x28. 50x26 44.19-14. enz.

41...23-29. En André gaf de partij op in deze remisestand.

Hij dacht dat op 42.30-25, de zet 29-34 zou winnen, maar dan volgt zeer verrassend:

43.48-42!! met remise. Zie: 50-45. 44.20-14 45-50. 45.25-20 34-40. 46.35x44 50x36. 47.
20-15! met remise. (Geen 47.14-10?? want dan wint zwart door: 7-12! 48.16x18 36x16.)

De meest kansrijke zet voor zwart is: 42...50-28! 43.41-36. Zie analyse diagram hier onder.

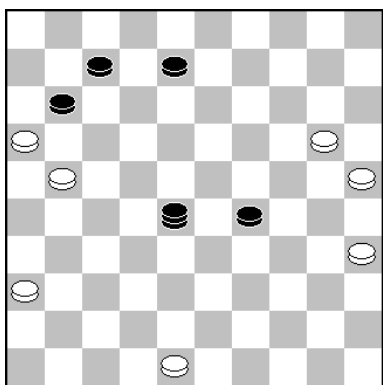

A) 43...29-33. 44.48-43 8-12.

(Op 44...28-5. 45.20-15 5-46. 46.35-30 46-14. 47.30-24,
8-12. 48.24-19 14x49. 49.15-10 33-39. 50.25-20 39-44.
51.10-5 44-50. 52.20-14 11-17. 53.14-9 17x26. 54.36-31,
26x37. 55.5x46. met remise.)

45.36-31 28-41. 46.31-27 11-17. 47.35-30 17x26. 48.
27-22 41-46. (op 48. ..., 41-36 plakt wit met 49.16-11!)
49.30-24 33-38. 50.43x32 46x35. 51.20-14. met remise.

B) Op 43...8-12. 44.48-43 29-34. 45.20-15 28-50.

(Op 45...28-5. 46.36-31 11-1. 7 47.31-27 17x26. 48.15-10 5x49. 49.25-20 49x21. 50.16x27,
34-39. 51.20-14 39-44. 52.14-10 44-50. 53.10-5. en het loopt remise.)

46.36-31 11-17. 47.31-26 50-28. 48.35-30 34-40. 49.43-39 28x50. 50.15-10. met remise.

| Shammie Kasnadi | | - Daan van Os | | 1 - 1 19-02-2022 | | 0.36/0.30 | |
|-----------------|-------|-----------------|-------|------------------|--------------|-----------------|--------------|
| 1.32-28 | 17-22 | 16.42-38 | 17-22 | 31.41-37 | 12-17 | 46.29-24 | 9-13 |
| 2.28x17 | 12x21 | 17.32-28 | 23x32 | 32.37-31 | 18-22 | 47.34-29 | 13-18 |
| 3.37-32 | 19-23 | 18.37x17 | 11x22 | 33.31-26 | 22-27 | 48.39-33 | 18-22 |
| 4.35-30 | 20-25 | 19.45-40 | 26x37 | 34.38-32 | 27x38 | 49.36-31 | 16-21 |
| 5.33-29 | 7-12 | 20.41x32 | 16-21 | 35.33x42 | 17-22 | 50.33-28 | 22x33 |
| 6.42-37 | 21-26 | 21.47-42 | 21-26 | 36.26x17 | 22x11 | 51.29x38 | 4- 9 |
| 7.30-24 | 14-19 | 22.33-28 | 22x33 | 37.42-37 | 11-17 | 52.31-26 | 21-27 |
| 8.40-35 | 19x30 | 23.39x28 | 12-17 | 38.49-43 | 9-14 | 53.37-32 | 9-14 |
| 9.35x24 | 10-14 | 24.38-33 | 10-14 | 39.43-38 | 3- 8 | 54.32x21 | 14-20 |
| 10.38-33 | 5-10 | 25.43-39 | 14-20 | 40.38-32 | 14-19 | 55.21-17 | 20x29 |
| 11.44-40 | 1- 7 | 26.42-38 | 17-21 | 41.40-35 | 19x30 | 56.17-11 | 25-30 |
| 12.50-44 | 11-17 | 27.46-41 | 6-11 | 42.35x24 | 13-19 | 57.11- 6 | 2- 7 |
| 13.48-42 | 14-19 | 28.41-37 | 11-16 | 43.24x13 | 8x19 | 58.38-32 | 7-11 |
| 14.40-35 | 19x30 | 29.37-31 | 26x37 | 44.28-22 | 17x28 | 59. 6x17 | 29-33 |
| 15.35x24 | 7-11 | 30.32x41 | 8-12 | 45.32x14 | 20x 9 | | |



Foto: Anton Kosior

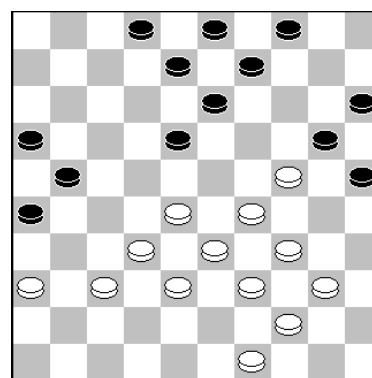

29.37-31.

Hier moest Shammie een moeilijke keuze maken uit de partzet of: 29.28-23.

Hierop kan volgen:

8-12. 30.33-28 12-17. 31.23x12 17x8. 32.28-23 21-27. 33. 32x21 26x17. 34.38-32 9-14. 35.23-18 13x22. 36.24-19, 14x23. 37.29x27 4-9. 38.39-33

38. ..., 9-14. 39.44-39 20-24. en wit staat iets mooier, maar ook niet meer dan dat.

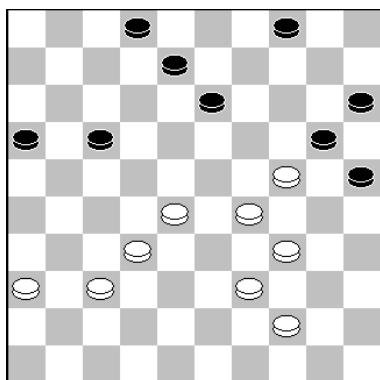

42. ..., 13-19(?)

Het is duidelijk dat na de actie: 9-14-19 wit licht voordeel heeft gekregen en dat Daan voor remise moet gaan knokken. Maar dan moet je niet deze slechte ruil nemen, maar eerst 17-21 spelen, of: verder gaan met een zet als: 42...13-18. 43.44-40 8-13. 44.37-31 4-9. 45.31-26 2-8. 46.28-23.

(Op 46.29-23 18x29. 47.24x33 13-18 en de stand is remise) 46...9-14. 47.23x21 (Of: 47.23x3 14-19. 48.3x21 16x38. 49.29-23 20x18. 50.39-33 38x29. 51.34x14 18-23. en 1-1.) 47...16x38. 48.29-23 20x18. 49.39-33 38x29. 50.34x3, 13-19. 51.3x20 15x24. met remise.

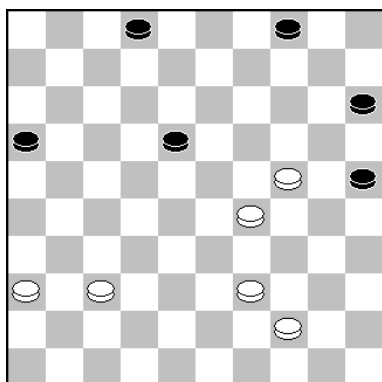

Stand na **47. ..., 13-18?**

Verliest. Goed is: 47...2-7. 48.39-33 13-18. 49.33-28 7-12 50.36-31 12-17. 51.31-27 4-10. 52.37-32 10-14. 53.44-40 14-20. 54.28-23 17-22. 55.23x12 22x31. met remise.

48.39-33? Shammie kan hier voor de winst gaan met: 48.36-31! 2-7. 49.37-32 7-12. 50.32-27 12-17. 51.31-26, 4-9. 52.44-40 9-14. (op 17-22? Wint 29-23!) 53.39-33, 14-20. 54.33-28 16-21. 55.27x16 18-22. 56.28-23 22-27 57.23-18 27-32. 58.18-13 32-37. 59.13-8 37-41. 60.8-3, 17-22. 61.16-11 41-46. 62.11-7 22-27. 63.3-9 27-32. 64.29-23 20x18. 65.9x43. en wit wint door overmacht.

48...18-22?

Verliest. Remise geeft:

48...2-7! 49.33-28 7-12. 50.36-31 12-17. 51.31-27 4-10. 52.37-32 10-14. en zie eerdere analyse hier boven!

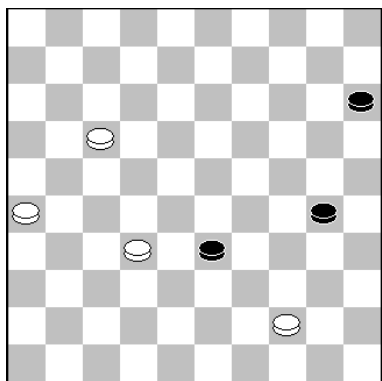
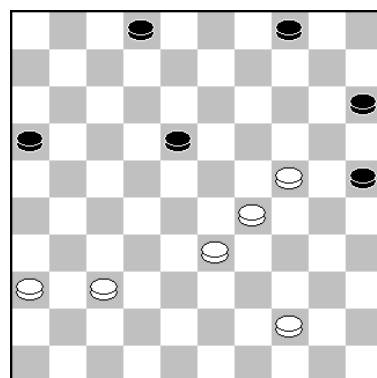

Stand na **59. ..., 29-33.**

En Shammie stelde hier remise voor. Winnend is echter:

60.17-12! (Ook 17-11 wint), 30-34.A.

Op A.60...30-35 wint: 61.12-8 33-39. 62.44x33 35-40. 63. 8-3 40-44. 64.32-28, 44-49. (Op 64...44-50. 65.3-17, 50-45. 66.28-23 45x21. 67.26x17 15-20. 68.33-29. enz.)

65.28-22 49-35. enz.

61.32-28 33x22. 62.12-8. (of 12-7), 22-28.

63.8-3 28-32. (Ook op 28-33 volgt:) 64.3-25! 34-40. 65.44x35 32-37.

(Op 65...32-38. 66.25-48 15-20. 67.35-30. Uit.)

66.25-14 37-42. 67.14-37 42x31. 68.26x37! met winst!



Luca Smit

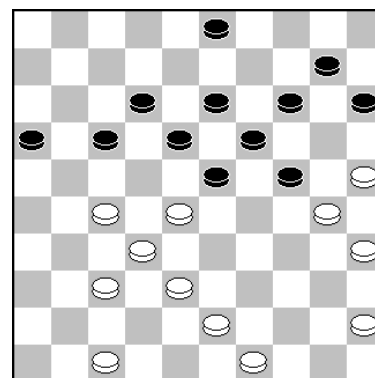

Peter Hartog

31. ..., 3-8?

Foto: Shammie Kasnadi.

Luca heeft zijn lange vleugel niet goed ontwikkeld in de opening en komt steeds slechter te staan en na deze zet verliest hij de partij. Goed is: 31...17-21! 32.43-39 15-20. 33.47-41 10-15. 34.41-36, 12-17. 35.49-43 3-8. 36.27-22 18x27. 37.37-31 8-12. 38. 31x11, 16x7. 39.36-31 13-18. 40.45-40 12-17. 41.39-33, 7-11. 42.40-34. (Op 42.31-27 24-29!! 43.33x22 11-16. 44.28x10 17x37. 45.25x14 21x32. 46.38x27 15x4. met remise)

42...21-26. 43.31-27 17-21. 44.27x7 18-22. 45.28x17 23-29. 46.34x23 19x48. 47.30x10, 15x4. 48.25x14 48-25. (of: 48-39, of 26-31) met remise.



Rik Verboon

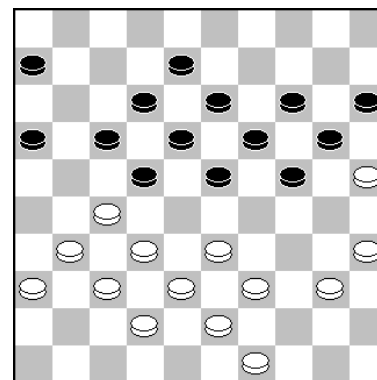

Mike Koopmanschap

Foto: Shammie Kasnadi.

32.49-44?? Een misgreep van Mike, die hem meteen de partij kost. Goed is:

32.31-26! 22x31. 33.36x27 24-29. (Geen 33...17-22?? wegens: 34.33-28! 22x44. 35.27-22, 18x27. 36.32x21 16x27. 37.43-39 44x33. 38.38x7. en wit wint.) 34.33x24 19x30. 35.25x34

(Ook goed is: 35.35x24 20x29. 36.27-21 16x27. 37.32x21 17-22. 38.37-31 22-28. 39.40-35, 18-22. 40.39-34 29x40. 41.35x44 15-20. en Rik heeft een mooie stand, maar geen voordeel.)

35...23-28. 36.32x23 18x29. 37.34x23 17-21. 38.26x17 12x41. 39.42-37 41x32. 40.38x27, 8-12. 41.43-38. en er is niets aan de hand.

32...23-28! 33.32x23 19x28 34.33-29 24x33 35.38x29 17-21 36.39-34 21x41 37.36x47 28-32.

En Rik stond een schijf voor, waarna hij de partij bekwaam af maakte!



Wim Kalis

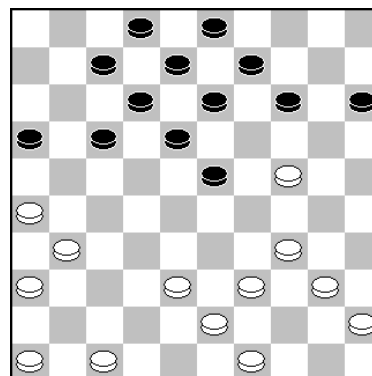

Jan Groeneweg

Foto: Shammie Kasnadi.

25.49-44(?)

Al snel na de opening had Wim voordeel verkregen en na deze zet roept Jan het onheil over zich af. Veel beter is het voor de hand liggende:

25.46-41 14-20. 26.39-33 20x29. 27.33x24 9-14. 28.41-37 3-9. 29.43-39 16-21. 30.49-43, 23-28. 31.34-30 18-22. 32.40-35 21-27. 33.39-34 12-18. 34.45-40 14-19. 35.43-39 9-14. 36.34-29 28-32. 37.37x28 22x44. 38.31x11 7x16. 39.40x49 19-23. 40.30-25 23x34. 41.36-31 18-23. (Op 41...34-39. 42.38-32 18-23. 43.35-30 13-18. 44.24-19 23-29. 45.19x10 15x4. 46. 30-24 29x20. 47.25x14 18-23. 48.32-28!! 23x32. 49.31-27 32x21. 50.26x17. met remise.)

42.38-33 23-29. 43.35-30 29x38. 44.30x39 13-18. 45.31-27 8-12 en nu het fraaie dubbelloffer: 46.25-20!! 14x25. 47.49-43 38x49. 48.39-33 49x21. 49.26x8 2x13. 50.33-29! met remise. Behalve dit dubbelloffer geeft ook 46.49-44! remise. (Op 45...18-23. 46.27-22 14-19. 47.24x13 8x19. 48.22-17 23-28. 49.26-21 16x27. 50.17-11. met remise.)

25...14-20(?) Nu komen we in de variant zoals net aangegeven. Sterker en kansrijker is hier:

25...23-28! en Wim heeft een mooi stand met prima winstkansen.

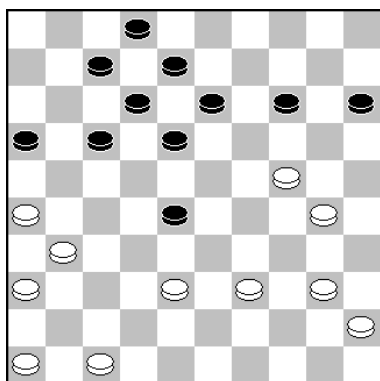

33.38-33?

Na deze zet is er geen houden meer aan voor wit. Jan had al eerder 46-41 kunnen spelen, maar hier is het de enige kans om te overleven lijkt me. Dus: 33.46-41 16-21. 34. 41-37 18-22. 35.40-35 21-27. 36.37-32 28x37. 37.31x42 12-18. 38.38-33 7-12. 39.45-40 13-19. 40.24x13 8x19.

41.30-24 19x30. 42.35x24 27-32. 43.40-34 18-23. 44. 33-29 12-18. 45.24-19 23-28. 46.19x10 15x4. 47.29-24. en het loopt remise.

In de partij volgde nog: 33...7-11. 34.33x22 18x27. 35.31x22 17x28. 36.40-34 11-17. 37.34-29 16-21. 38.45-40 21-27. 39.40-34. 12-18. 40.39-33 28x39. 41.34x43 17-22. 42.46-41 13-19. 43.24x13 8x19 . 44.29-24 19-23. 45.30-25 14-19. 46.24x13 18x9. 47.41-37 23-29. 48.43-39 9-13. 49.37-31 13-18. 50.47-42 18-23. 51.42-38 23-28. Uit.



Peter de Hek

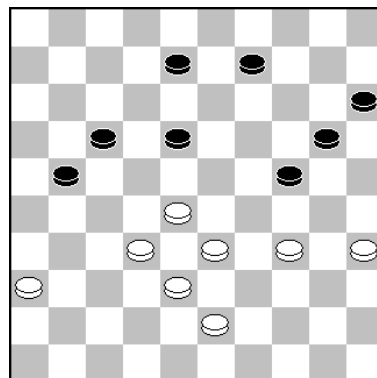

Luuk Terweijden

40.34-30??

Nadat Luuk 36-31 maar niet speelde, kreeg hij nadeel en na de partijzet staat hij zelfs verloren. Goed is hier:

Foto: Shammie Kasnadi.

Nadat Luuk 36-31 maar niet speelde, kreeg hij nadeel en na de partijzet staat hij zelfs verloren. Goed is hier:

40.43-39! 18-22. 41.34-29 20-25. 42.29x20 15x24. 43.39-34 9-14. 44.36-31 14-19. 45.31-26 , 8-13. 46.34-29 24-30. 47.35x24 19x30. 48.28-23 22-27. 49.32-28 30-35. 50.38-32 27x38. 51.33x42 35-40. 52.29-24. (of 28-22), 40-44. 53.23-19 13-18. 54.19-14. met remise.

40...9-13. **41.30x19 13x24.** **42.43-39 18-22.** **43.39-34 8-12** **.44.34-29.** Zie diagram!

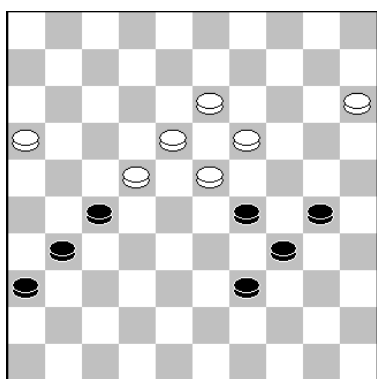

Stand na **44.34-29.**

En deze gewonnen stand gaf Peter remise. Winnend is:

20-25! 45.29x20 15x24. 46.28-23 12-18. 47.23x12 17x8. 48.32-28. (Op 48.36-31 8-12. 49.32-28 12-17. 50.38-32, 21-26. 51.32-27. [ook 31-27, enz. is kansloos] 26x37. 52.27x18 37-41. 53.35-30 of ?? [Op 53.18-13 24-30. 54.35x24 25-30. 55.24x35 41-47! uit.] 53...25x34. met overmacht.)

48...22-27. 49.28-23 8-12. 50.33-28 21-26. 51.38-33 26-31 52.33-29 24x22. 53.23-19 31-37. met overmacht!

In de partijen: Theo de Swart – Vitalia Doumesh en Wim verschoor – René Emmaneel werd Het evenwicht nooit verbroken. Wel twee foto's van Shammie Kasnadi.



| | | | | | | | | | | | | | | | |
|----|-----------------|----|--------------------|-----------|----|----------|---|--|------------------|----|---------------------|-----------|----|----------|---|
| - | CEMA/DVZ | :- | DIOS/Eureka | 12 | :- | 8 | - | | WSDV 2 | :- | O.G. Utrecht | 11 | :- | 9 | - |
| 1 | R. Schalley | - | Tom Swelsen | 1 | - | 1 | 8 | | H. Dammingh | - | A.v.Mourik | 0 | - | 2 | 2 |
| 2 | M.v.Gortel | - | H.de Baetselier | 1 | - | 1 | 5 | | Jaap Vink | - | Auke Zijlstra | 1 | - | 1 | 0 |
| 3 | T.M.Nyamsi | - | H.Pijnenburg | 2 | - | 0 | 4 | | D. Tkachenko | - | Alfons Ottink | 1 | - | 1 | 5 |
| 4 | P. Casaril | - | Eddy Zijlstra | 2 | - | 0 | 1 | | Fred Ivens | - | Cock v. Wijk | 1 | - | 1 | 1 |
| 5 | P. Lacroix | - | B. Koullen | 0 | - | 2 | 6 | | Wouter v.BEEK | - | T.Sheoratan | 1 | - | 1 | 6 |
| 6 | W.Maertzdorf | - | Rudi Claes | 1 | - | 1 | 0 | | H. Kleinrensink | - | J.Ongolesono | 1 | - | 1 | 7 |
| 7 | E. Heunen | - | T.Schippers | 1 | - | 1 | 2 | | D. Kleinrensink | - | W.Vlooswijk | 2 | - | 0 | 3 |
| 8 | A.Maertzdorf | - | O.Kamycheeva | 1 | - | 1 | 7 | | A.Janssen v.Doom | - | R. Kalloe | 2 | - | 0 | 4 |
| 9 | E. Schalley | - | Leen de Rooij | 2 | - | 0 | 3 | | F.van der Veer | - | K.Krishnadath | 2 | - | 0 | 9 |
| 10 | A.a.Ibrahim | - | M. Koullen | 1 | - | 1 | 9 | | H. Kromhout | - | G.Morsink | 0 | - | 2 | 8 |

| | | | | | | | | | | | | | | | |
|----|----------------|----|-----------------|----------|----|-----------|---|--|----------------------|----|--------------------|-----------|----|----------|---|
| - | RDC | :- | IJmuiden | 8 | :- | 12 | - | | Heijmans Exc. | :- | Samen Sterk | 12 | :- | 8 | - |
| 1 | T. Wielaard | - | K.ter Braake | 1 | - | 1 | 2 | | Eduard Autar | - | Micha v. Tol | 2 | - | 0 | 2 |
| 2 | A.Schoneveld | - | Kees Pippel | 0 | - | 2 | 5 | | A.Tjon A Ong | - | Jo Fijen | 1 | - | 1 | 4 |
| 3 | R.Kromhout | - | M.van Dijk | 1 | - | 1 | 9 | | M.v.Ballegooijen | - | R. van Es | 2 | - | 0 | 5 |
| 4 | R. Meijer | - | Jesse Bos | 1 | - | 1 | 6 | | A.Vermeulen | - | M. de Jong | 1 | - | 1 | 8 |
| 5 | C.v.Dusseldorp | - | Stijn Tuytel | 1 | - | 1 | 7 | | A. Bhajan | - | A. de Mooij | 2 | - | 0 | 1 |
| 6 | R.Kromhout | - | M.Doornbosch | 1 | - | 1 | 3 | | Frank Teer | - | S.den Hollander | 1 | - | 1 | 7 |
| 7 | C.Vroegop | - | C.v.der Vlis | 0 | - | 2 | 1 | | Ad de Hoon | - | W. Morssink | 0 | - | 2 | 0 |
| 8 | J.v.der Star | - | J-M. Koorn | 2 | - | 0 | 0 | | R.v.Oosterhout | - | Wim Zwinkels | 1 | - | 1 | 6 |
| 9 | L.Andriessen | - | B.v.Bakel | 1 | - | 1 | 8 | | Ron Entken | - | Eelco Kuipers | 2 | - | 0 | 9 |
| 10 | A.Kooloos | - | N.Schouten | 0 | - | 2 | 4 | | Radj Balak | - | R. de Kooter | 0 | - | 2 | 3 |

| Pl | Teams | 1 | 2 | 3 | 4 | 5 | 6 | 7 | 8 | 9 | 10 | 11 | We | Ptn. | Bp |
|----|------------------------|----|----|----|----|----|----|----|----|----|----|----|----|------|----|
| 1 | De Waarddammers | | 9 | 11 | 11 | .. | 12 | .. | 13 | 17 | 11 | 15 | 8 | 14 | 99 |
| 2 | Heijmans Excelsior | 11 | | 8 | 10 | 12 | .. | 13 | .. | 12 | 17 | .. | 7 | 11 | 83 |
| 3 | SNA | 9 | 12 | | 11 | 10 | 11 | 13 | .. | .. | .. | 9 | 7 | 9 | 75 |
| 4 | IJmuiden | 9 | 10 | 9 | | 11 | .. | 8 | 12 | 12 | .. | 14 | 8 | 9 | 85 |
| 5 | Samen Sterk | .. | 8 | 10 | 9 | | .. | 14 | 15 | .. | 18 | 9 | 7 | 7 | 83 |
| 6 | O2O | 8 | .. | 9 | .. | .. | | 9 | 10 | 11 | 12 | 12 | 7 | 7 | 71 |
| 7 | CEMA/De Vaste Zet | .. | 7 | 7 | 12 | 6 | 11 | | 12 | 9 | .. | .. | 7 | 6 | 64 |
| 8 | DIOS/Eureka | 7 | .. | .. | 8 | 5 | 10 | 8 | | .. | 11 | 11 | 7 | 5 | 60 |
| 9 | RDC Rijnsburg | 3 | 8 | .. | 8 | .. | 9 | 11 | .. | | 9 | 13 | 7 | 4 | 61 |
| 10 | WSDV 2 | 9 | 3 | .. | .. | 2 | 8 | .. | 9 | 11 | | 11 | 7 | 4 | 53 |
| 11 | Ons Genoegen Utrecht | 5 | .. | 11 | 6 | 11 | 8 | .. | 9 | 7 | 9 | | 8 | 4 | 66 |

PARTIJ-ANALYSE

door Fred Roedolph

Fred Roedolph – Erik Maijenburg

Nationale Clubcompetitie KNDB 2021/2022 (10), 19-02-2022

**01.31-26 19-23 02.36-31 14-19 03.41-36 10-14 04.46-41 05-10 05.31-27 20-24 06.34-30 15-20.
07.30-25 10-15 08.36-31 17-22 09.32-28 23x21 10.26x28 11-17 11.38-32 06-11 12.43-38 01-
06 13.41-36 17-22 14.28x17 12x21 15.33-28 07-12 16.39-33 18-23 17.44-39 24-29 18.33x24
20x29
19.39-33 14-20. 20.25x14 09x20. 21.33x24 20x29. 22.31-27 04-09. (zie diagram) 23.49-43.**

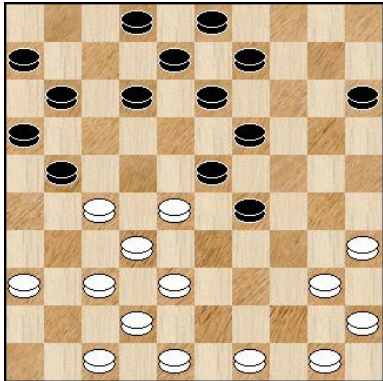

Met name Flits 3.1 zou hier liever de voorpost afruilen door:

23.40-34 29x40. 24.45x34. (Gezien het klassieke karakter van de partij kwam ook 24.35x44 in aanmerking. Wit heeft dan 6 tempi minder.)

24...21-26. 25.38-33 15-20. 26.42-38 20-24. 27.34-30 11-17. 28.47-42 17-21. 29.30-25 12-18. met een gelijkwaardige stand.

23...12-18. 24.37-31.

Weer was de ruil die Flits 3.1 wederom aanbeveelt mogelijk: 24.40-34 29x40. 25.35x44. nu slaat het programma wel naar achteren 15-20. 26.43-39 20-24. 27.44-40 21-26 28.38-33 11-17 29.42-38 8-12 30.47-42. met een gelijkwaardige klassieke stand.



Foto: Anton Kosior

24...21-26 25.40-34 Nu ik besluit de voorpost af te ruilen adviseren de engines om het anders te doen. Scan 3.1 speelt hier:

25.50-44 26x37. 26.42x31 zwart kan dan verder met 11-17 wit kan nu het beste verder met 27.27-22 18x27. 28.32x12 23x32 29.38x27 08x17. 30.44-39 19-23 31.47-42 02-07. 32.42-38 17-21. 33.40-34 29x40 34.45x34 21x32 35.38x27 06-11. 36.43-38 11-17 37.39-33 07-12. 38.48-43 09-14. 39.43-39 13-19. 40.34-30 03-08 41.27-22 17x28. 42.33x22 8-13. 43.31-27 15-20. met een gelijkwaardige stand die waarschijnlijk in remise zal eindigen.

Flits 3.1 was de vorige zetten een voorstander om de zwarte voorpost weg te ruilen, echter in deze stand kiest het programma voor: 25.42-37 09-14. 26.35-30. Nu kan zwart een grote ruil nemen door 29-33. 27.28x39 18-22. 28.27x20 15x42. 29.47x38. er kan dan volgen 08-12. 30.31-27 12-18. 31.38-33 11-17. 32.33-28 02-07. 33.43-39. met een gelijkwaardige stand.

25...29x40. 26.45x34.

Niet beter is het door Flits 3.1 aangegeven variant:

26.35x44 26x37. 27.42x31 15-20. 28.45-40 20-24. 29.47-42, 08-12. 30.31-26. alles blijft gelijkwaardig.

26...26x37. 27.42x31 15-20. 28.47-42.

Scan 3.1 zou het als volgt spelen: 28.50-44 20-24. 29.34-30, 11-17. 30.47-42 08-12. 31.43-39. Maar ik geloof niet dat het heel veel verschil maakt met de partijvariant.

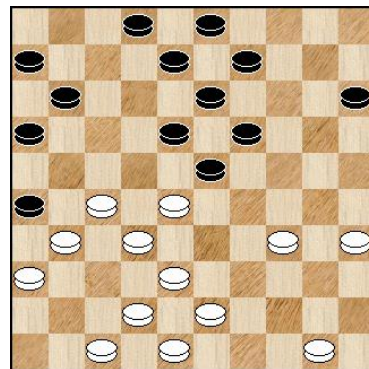

28...20-24. 29.27-22.

De engines spelen hier liever: 29.50-44 08-12. en nu:

A) Scan 3.1 gaat verder met 30.34-30 09-14. 31.44-39 11-17. 32.39-33 03-08. 33.31-26 02-07. 34.43-39 07-11. 35.30-25 17-22. 36.28x17 11x31. 37.36x27 06-11. 38.33-28 11-17. 39.38-33, 17-21. 40.26x17 12x21. 41.39-34 08-12. 42.34-30 12-17. 43.42-38 23-29. 44.48-42 18-23. 45.27-22 21-26. 46.22x11 16x07. Hoewel dit er nog wel spannend uitziet, lijkt het bij dergelijke programma's eigenlijk altijd wel remise te zijn, ook hier blijft alles in evenwicht.

B) Terwijl Kingsrow 1.63 verder gaat met de volgende variant 30.44-39 11-17. (Flits 3.1 speelt als volgt: 30...09-14. 31.34-30 02-08. 32.30-25 12-17. 33.31-26) 31.34-30 03-08. 32.39-34 17-21. 33.31-26 02-07. 34.26x17 12x21.

29...18x27. 30.31x22 11-17. 31.22x11 16x07. 32.36-31 13-18. 33.31-27 9-13. 34.42-37 7-12. 35.37-31 02-07. 36.31-26 07-11. 37.48-42 03-09. 38.50-44.

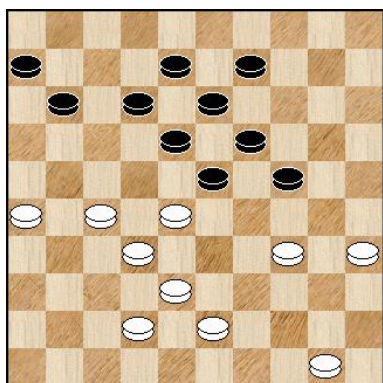

Ook varianten als door Scan 3.1 aangeboden:

38.43-39 11-17 39.34-30 23-29. 40.39-33 6-11. 41.42-37 11-16. 42.50-45 17-21. 43.26x17 12x21. 44.28-22 08-12. 45.22-17, 18-22. 46.27x7 21x1. 47.32-27 1-7. 48.33-28 9-14. 49.38-33, 29x38. 50.28-23 19x28. 51.30x10 28-33. 52.27-22 7-11. 53.10-4 38-43. 4.4x18 43-49. 55.45-40 33-39. 56.18-13 39-43. 57.13-4, 16-21. 58.37-32 43-48. 59.4-18 49x27. 60.22x31 48x26. met een gelijkwaardige stelling.

Ook de Flits 3.1 variant blijft alles in evenwicht:

38.34-30 11-16 39.30-25 6-11. 40.50-44 9-14. 41.44-39 23-29. 42.28-22 11-17. 43.22x11 16x7. 44.32-28 12-17. 45.38-32 7-12

38...09-14. 39.34-30 11-17. 40.30-25 24-29. 41.44-39.

De Flits 3.1-variant had ik in de partij ook gezien: 41.27-21 zwart kan nu dam halen via 17-22. 42.28x17 23-28. 43.32x34 14-20. 44.25x23 18x49. maar heeft hier geen voordeel van

45.42-37 13-18. 46.37-32 18-22. 47.17x28 49-44. 48.38-33 08-13. 49.21-16 13-19. 50.43-39, 44-50. 51.32-27 12-18. 52.35-30 18-23. 53.27-21 23x32. 54.39-34 50x28. 55.21-17 28x11. 56.16x07. met een remise stand.



Foto: Shammie Kasnadi

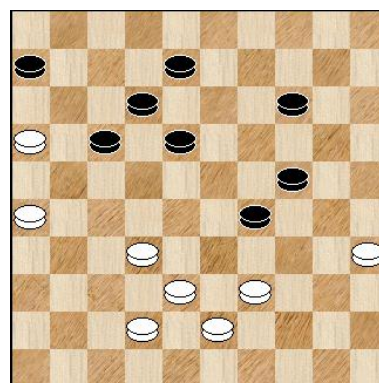

**41...14-20. 42.25x14 19x10.
43.28x19 13x24. 44.27-21,
10-14.**

Kingsrow 1.63 speelt hier liever: 44...6-11. 45.39-33 29-34. 46.43-39 34x43. 47.38x49 8-13. 48.21-16 10-14. 49.16x7 12x1. met een gelijkwaardige stand.

45. 21-16 14-19?

Hier was de terugruil: 45...06-11. 46.16x07 12x01. nodig.

46.16-11! 18-22. wat anders? en nu volgt het dammetje met:

47.26-21! opvallend is dat de engines deze dam niet nemen en als volgt verder gaan.

47.39-34 29x40. 48.35x44 24-29. 49.43-39 08-13. 50.44-40 19-23. 51.42-37 13-19. 52.37-31, 19-24. 53.39-34 23-28. 54.34x23 28x19. 55.32-27 24-30. 56.27x07 30-35. 57.11x22 35x44. 58.07-01 44-50. 59.22-18 50-28. 60.26-21 19-23. 61.18x29 28-33. 62.38-32 33x24. 63.01-18, 24-19. 64.32-27 06-11. 65.18-09 19-28. 66.31-26 28-10. 67.27-22

47...17x26. 48.39-33 06x17. 49.35-30 24x35. 50.33x02 35-40. 51.2-13 40-44. 52.13x36 44-49 53.32-28. 49-35 54.28-23. Plotseling gebeurt hier iets vreemds, zwart speelt

26-31?? In mijn beleving ging het als volgt 54...17-22!! 55.36x01 35-30. met remise. Maar dit stond op het notatiebiljet.

55.36x01?? (winst is hier 55.36x06 35-30. 56.06-39.)

55...35-30. Nu is het ook remise, ik twijfel of er een schrijffoutje gemaakt is, of was het echt een totale black-out bij beide spelers???

Tijdens of na de partij had ik geen enkele aanwijzing dat er iets fout zou zijn gegaan, ook mijn tegenstanders of omstanders hebben dit niet gezien, daarom twijfel ik. **1-1 (0.09/0.19)**

Overige uitslagen en stand in de 1^e klasse B zijn als volgt:

| | | | | | | | | | | | | | | |
|---|---------------------|---|------------------|-----------|---|----------|---|--------------------|---|-------------------|----------|---|-----------|---|
| - | De Waardd. 2 | : | Damlust 2 | 7 | : | 9 | - | De Hofstad | : | VAD | 3 | : | 13 | - |
| 1 | M. Nederlof | - | D.v.Genderen | 0 | - | 2 | 5 | B. Douma | - | K.Binnenkade | 0 | - | 2 | 8 |
| 2 | H.J.van Rees | - | A.de Bruijn | 1 | - | 1 | 6 | Jaap v. Hal | - | H.Vermeulen | 2 | - | 0 | 4 |
| 3 | Fred Roedolph | - | E.Maijenburg | 1 | - | 1 | 4 | F.v.d.Velde | - | P.de Heus | 1 | - | 1 | 5 |
| 4 | P.Trapman Sr. | - | H.Clasquin | 2 | - | 0 | 7 | D.v.Bommel | - | Jos Eggen | 0 | - | 2 | 2 |
| 5 | Wilco Stam | - | P. v. Eck | 0 | - | 2 | 1 | G. Peroti | - | Michel Horn | 0 | - | 2 | 6 |
| 6 | H. Meyer | - | Alex Bitter | 1 | - | 1 | 8 | H.Simons jr. | - | H.Twijjnstra | 0 | - | 2 | 7 |
| 7 | Ad de Hek | - | Willem Bor | 0 | - | 2 | 2 | J. Veenstra | - | H.v.Westerloo | 0 | - | 2 | 1 |
| 8 | Marijke Koers | - | A.v.der Knaap | 2 | - | 0 | 3 | H. Jagram | - | M.Kruijswijk | 0 | - | 2 | 3 |
| - | Den Haag | : | Haarlemse | 7 | : | 9 | - | Leids Damg. | : | V. S. T. 3 | 9 | : | 7 | - |
| 1 | H.den Engelsman | - | R.Tielrooij | 1 | - | 1 | 1 | H.Tangelder | - | G.v.Mastricht | 0 | - | 2 | 2 |
| 2 | Pertap Malahé | - | M.Deurloo | 0 | - | 2 | 6 | J.Burgerhout | - | Tiny Mous | 1 | - | 1 | 3 |
| 3 | G. de Groot | - | F.Elzenga | 2 | - | 0 | 3 | A.v.der Kwartel | - | P.Lansbergen | 2 | - | 0 | 4 |
| 4 | Roy Bidesi | - | R.Janssen | 0 | - | 2 | 4 | R.v.Velzen | - | R.Bolderheij | 2 | - | 0 | 8 |
| 5 | N. Leemberg | - | P.Schipper | 2 | - | 0 | 8 | Harry Dekker | - | M. Broek | 2 | - | 0 | 6 |
| 6 | E. de Jager | - | F. Snijder | 1 | - | 1 | 2 | Hans Kreder | - | R. Wisse | 1 | - | 1 | 5 |
| 7 | H. Vroom | - | D.Siegers | 1 | - | 1 | 5 | P.v.den Berg | - | W.Heuvelman | 1 | - | 1 | 7 |
| 8 | H.v.Woerkom | - | M.Kosters | 0 | - | 2 | 7 | D.den Ouden | - | T.v.Wissen | 0 | - | 2 | 1 |
| - | DES 3 | : | WSDV 3 | 12 | : | 4 | - | Zaanstreek | : | O2O 2 | 8 | : | 8 | - |
| 1 | W.Stunnenberg | - | J. Linssen | 2 | - | 0 | 5 | L. Savané | - | H.v.den Heuvel | 1 | - | 1 | 4 |
| 2 | Henk Timmer | - | L. Gabbert | 2 | - | 0 | 7 | Paul Teer | - | Wiebo Drost | 1 | - | 1 | 1 |
| 3 | A.v.Galen | - | M. Gabbert | 2 | - | 0 | 6 | Ruud Groot | - | G.Tigchelaar | 1 | - | 1 | 6 |
| 4 | B. Cysouw | - | A.v.Drumpt | 1 | - | 1 | 4 | R. Holkamp | - | J.P. Drost | 0 | - | 2 | 8 |
| 5 | M.Willemsen | - | M. Feyt | 2 | - | 0 | 3 | D.Vermeulen | - | Paul Lohuis | 0 | - | 2 | 5 |
| 6 | C.Versteegen | - | B.v.Berkel | 2 | - | 0 | 8 | B. Graas | - | Ricardo Bona | 2 | - | 0 | 7 |
| 7 | Jaap Heij | - | G. Zijlema | 0 | - | 2 | 2 | P.v.der Lem | - | Huub Kroes | 2 | - | 0 | 2 |
| 8 | J.v.Hierden | - | N.Valkenburg | 1 | - | 1 | 1 | Joop Wind | - | F. Zwerver | 1 | - | 1 | 4 |

| Pl | Teams | 1 | 2 | 3 | 4 | 5 | 6 | 7 | 8 | 9 | 10 | 11 | 12 | We | Pu | Bp |
|----|--------------------------|----|----|----|----|----|----|----|----|----|----|----|----|----|----|----|
| 1 | Haarlemse Damclub | | 9 | 8 | 6 | .. | .. | 13 | .. | 12 | 9 | 12 | 10 | 8 | 13 | 79 |
| 2 | Den Haag | 7 | | .. | 11 | 11 | 15 | 6 | 9 | 13 | .. | .. | 13 | 8 | 12 | 85 |
| 3 | VAD Amsterdam | 8 | .. | | .. | 9 | .. | 8 | 12 | 7 | 12 | 13 | 7 | 8 | 10 | 76 |
| 4 | Dam C. Zaanstreek | 10 | 5 | .. | | 7 | 8 | 8 | 12 | .. | .. | 9 | 8 | 8 | 9 | 67 |
| 5 | Damlust Gouda 2 | .. | 5 | 7 | 9 | | 8 | 6 | .. | 11 | 9 | .. | 9 | 8 | 9 | 64 |
| | DES Lunteren 3 | .. | 1 | .. | 8 | 8 | | .. | 11 | 8 | 7 | 9 | 12 | 8 | 9 | 64 |
| 7 | O2O 2 | 3 | 10 | 8 | 8 | 10 | .. | | 5 | .. | 8 | 8 | .. | 8 | 8 | 60 |
| 8 | Leids Damgenootschap | .. | 7 | 4 | 4 | .. | 5 | 11 | | 9 | 8 | 9 | .. | 8 | 7 | 57 |
| 9 | Van Stigt Thans 3 | 4 | 3 | 9 | .. | 5 | 8 | .. | 7 | | 10 | .. | 9 | 8 | 7 | 55 |
| 10 | De Waarddammers 2 | 7 | .. | 4 | .. | 7 | 9 | 8 | 8 | 6 | | 9 | .. | 8 | 6 | 58 |
| 11 | De Hofstad Dammers | 4 | .. | 3 | 7 | .. | 7 | 8 | 7 | .. | 7 | | 10 | 8 | 3 | 53 |
| 12 | WSDV 3 | 6 | 3 | 9 | 8 | 7 | 4 | .. | .. | 7 | .. | 6 | | 8 | 3 | 50 |

Het belooft nog een spannend competitie­slot te worden!

FRAAIE MOGELIJKHEDEN IN KLASSIEKE STANDEN

door TvB.

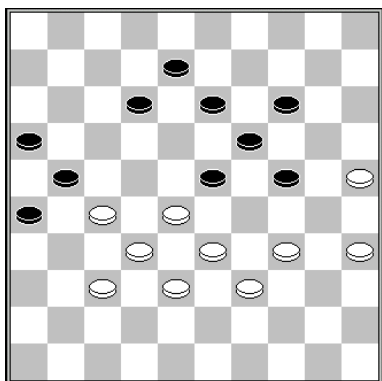

Deze stand met zwart aan zet heeft zich meerdere malen voorgedaan in de wedstrijdpraktijk. Ondanks dat het tempoverschil precies gelijk is staat zwart in deze stand verloren. Zwart heeft nu de keus uit 3 zetten te weten: 13-18, 12-18 en 12-17.

Zo valt de eerste zet **1..13-18** al meteen af als verdediging want niet alleen is de damzet: 2.27-22,18x27. 3.28-22,27x18. 4.37-31,26x28. 5.33x2. mogelijk, en nu nog bijvoorbeeld:

5..21-26. 6.39-33 !,26-31? 7.33-28!,23x43. 8.34-29,24x33. 9.2x38 + of ook in plaats van 6..26-31?: 6..23-29? 7.34x23,19x39. 8.2x48. met op de volgende zet 9.48-37. met winst.

Daarnaast moet zwart na 6..14-20. 7.25x14,19x10. 8.2x30. niet te snel willen doorlopen naar dam met 8..26-31. 9.38-32,31-36?, want dan volgt 10.32-28!,23x32. 11.30-19! met winst. Zwart kan het beste nog offeren met 9..23-28. 10.32x23,31-37. 11.30-25,37-41.

(11..37-42? is meteen uit na 12.23-18!,12x23. 13.34-29,23x34. 14.25x5 +)

12.34-30. en nu kan zwart geen dam halen met bijvoorbeeld 12..41-47? vanwege 13.23-19!,47x2. 14.30-24,2x30. 15.25x1 + dus 12..16-21. 13.25-9!,10-14. (op 13..21-26 komt 14.9-36! met winst) 14.9x25,21-26. 15.23-19,26-31. 16.33-29,31-37. 17.25-3,12-18. 18.3-9,18-23. 19.29x18,41-47. waarna het nog een hele kluit voor wit is om dit eindspel te winnen.

Overtuigender is de winst na **1..13-18. 2.28-22!,8-13. 3.35-30!!,24x35. 4.22-17!** en zwart heeft van alle speelbare zetten nog maar 1 mogelijkheid (want ook 4..19-24. verliest door 5.17x10,24-29. 6.33x24,23-28. 7.32x12,21x41. 8.39-33,26-31. 9.10-5,31-37. 10.38-32,37x19. 11.5x46,35-40. 12.46-28,16-21. 13.12-7,21-27. 14.7-1,40-45. 15.28-50,27-32. 16.1-29,27-32. 17.29-47+ al kan wit in plaats van 5.17x10 ook rustig 5.17x28 slaan met winst al is de voorgenoemde winst uiteraard een stuk fraaier) en dat is **4..26-31** en dan wint

5.37x26,23-28 (of ?). **6.17x8,28x37. 7.26x17,13x2. 8.38-32,37x28. 9.33x24 +** Deze wending kan natuurlijk ook na 1..12-18. 2.28-22,8-12. plaatsvinden zoals we straks zien.

Merk op dat deze wending met het offer 3.35-30 en 4.22-17 vaak werd gemist zoals in de partijen Youri Chertok- Jean Marc Ndjofang, open kamp. Zeeland 2006 / K.Markjavitsjene - Karen van Lith, Samarkland 1984 / Gerrit Stunnenberg - Gerrit van Drumpt, clubcompetitie 1995 / Harry van der Vossen - Jaap Knipper, Nijmegen 2004 / Karel Leemreize - Joop Achterstraat, clubcompetitie 2012 / Alex den Doop - Dirk Jan Dekker, clubcompetitie 2013 / Olga Sadvovskaja - Svetlana Gorbachenko, kamp. Belarus 2016 / Danny Staal - A.Brouwer, kamp. Groningen 1994 en met verwisselende kleuren Theo Berends - Aad Ivens, ereklasse 1976 / Igor Rybakov - H.van der Vossen, Brunssum 1985 / Linze Houwink - Peter Achterstraat, clubcompetitie 2016 / Auke Zijlstra - Dick Siegers, clubcompetitie 2012 (dit na 1..13-18 en schijf 8 op 9) maar waarbij de spelers wel met de zet 2.28-22 na 1..12-18 begonnen.

In de partijen Anatoli Gantwarg - Nicolai Zadin, kamp. USSR 1968 / Yossouf Coulibaly - Vitalia Doumesh, WK dames 2006 / Steven Wijker - Irena Platonova, Brunssum 2008 en met verwisselende kleuren Jan Timmer - Alex van Prinsenbeek, onderlinge Stadskanaal 1999 werd dit offer wel gevonden met winst. Zoals we dus zien wordt de winst maar in een aantal gevallen gevonden maar in de meeste partijen gemist.

Zo is ook de zet **1..12-17** geen geweldige verdediging voor zwart. Zo wint wit na **2.27-22!, 8-12. 3.22x11,16x7. 4.35-30!,24x35. 5.33-29.** en na zowel **5..12-18** als na **5..13-18** volgt **6.29-24,19x30. 7.28x10.** etc. Deze winst is voorgekomen in 2 partijen met verwisselende kleuren te weten : Olga Sadovskaja - Elena Altchoul, Minsk 1985 en Klaas Koopman - Simon Wiersma, correspondentiedammen 1994.

Maar ook nu zijn er heel wat spelers die deze winst nu niet zien: Petjr Jerabek - Vaclav Krista, kamp. Oost-Europa 1976 / Ruud van Eenennaam - Jacques Brouns, clubcompetitie 2008 en met verwisselde kleuren J.Brunsteijn - Johannes Postma, Nijmegen 1991 / Ruud Palmer - Ronald Schalley, clubcompetitie 2000 / Sven Winkel - Mike Voskamp, Den Haag 2003 / Bas Baksoellah - Guido van den Berg, Den Haag 2005 / Tjitse Offinga - Michel Top, clubcompetitie 2010 / Piet Nieuwenhuijzen - Jos de Wild, kamp. Zeeland 2012 / Merilii Jalg - Piret Viirma, kamp. Estland 2018

De enige mogelijkheid na **1..12-17. 2.27-22.** voor zwart is daarom om maar af te wikkelen met: **2..21-27. 3.32x3,23x41. 4.3x29.**

en dan is er precies de stand ontstaan die we ook kunnen krijgen in de variant na **1..12-18. 2.28-22,23-28. 3.32x3,21x41. 4.3x29.** en die ik straks bespreek.

De zet **1..12-18.** is de beste verdediging voor zwart want er zijn genoeg spelers die het dan verkeerd spelen (en niet eens met de zet **2.28-22** beginnen) zoals we nog zullen zien. Na **2.28-22!,8-12.** hebben we dezelfde stand als daarnet met **1..13-18. 2.28-22,8-13.** waarbij het offer **3.35-30,24x35. 4.22-17.** dus wint.

Verder verliest na **2.28-22** de ruil **2..24-30? 3.35x24,19x30.** Vanwege **4.25-20!,14x25. 5.33-28.** voorgekomen in de partij Henk Klarenbeek - Johan Capelle, clubcompetitie 2001.

Zwart kan na **1..12-18. 2.28-22.** overwegen om de dure doorbraak met te nemen met **2..23-28. 3.32x3,21x41. 4.3x29.** waarbij de volgende stand is ontstaan:

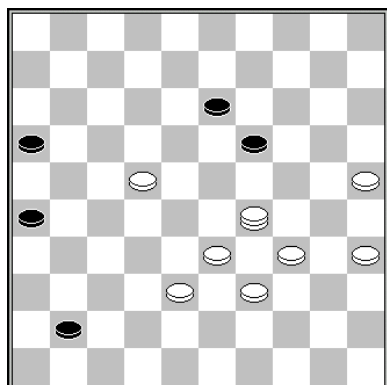

In de enige partij Ton Halman - M. Leeuwenkamp, correspondentiedammen 1993 waarbij deze stelling is voorgekomen (met verwisselende kleuren) was er het volgende verloop :

4..26-31. 5.34-30,31-36. 6.29-45,19-23. 7.45x4,16-21. 8.4-10,41-46. 9.10-5,36-41. 10.30-24,21-26. 11.24-19, 26-31. 12.22-17,31-37. 13.38-32,37x28. 14.33x22, 41-47. 15.22-18,45x14. 16.5x23.

Bij de 6^e zet offerde zwart met **19-23.** Echter na **6..41-47. 7.39-34!** was de zet **7..36-41?** meteen uit na **8.22-18!,13x22 . 9.38-32,27x40. 10.45x47 +** en na **6..41-47. 7.39-34,16-21. 8.33-28!,47x40. 9.45x26.** kan zwart ook gelijk opgeven want op **9..36-41.** volgt **10.28-23!,19x17. 11.26x46.** met winst.

Een variant had vanuit de diagramstand nog kunnen zijn: 4..26-31. 5.34-30,41-46. 6.29-45,19-23. (na 6..31-37? volgt 7.38-32!,37x17. 8.33-28,46x23. 9.45x26 . met winst,

6..16-21?? is na 7.33-28 helemaal dramatisch en na 6..31-36. wint wit na 7.33-28,46x23. 8.45x4,36-41. 9.22-17. door overmacht) en nu nog bijvoorbeeld

7.45x4,31-36. 8.22-18,46-37. 9.25-20,36-41? 10.33-28!!,37x13. 4x47 +

Zwart's andere optie is dan ook na 1..12-18. 2.28-22. de doorbraak met 2..24-29. 3.33x24, 19x30. 4.35x24,23-28. 5.32x3,21x41. 6.3x20. te nemen. Het kan dan nog als volgt gaan: 6..41-46. 7.22-17,26-31. 8.20-15,31-36. 9.15-4,46-5. 10.4x18,36-41. 11.39-33,41-46. 12.18-12. en wit gaat dit eindspel winnen.

Echter er zijn heel wat spelers die niet op de hoogte zijn van deze mogelijkheid om te winnen, zoals we zojuist al zagen gezien de vele partijen waarin het offer wordt gemist. Ook zijn er heel wat partijen waarin niet eens de zet 2.28-22 wordt gespeeld waardoor er na

1..12-18. 2.34-30?,8-12. 3.39-34,12-17. de volkomen symmetrische stand op het bord staat (zie diagram) en waarvan bekend is dat **4.34-29,23x34. 5.30x39,17-22. 6.28x17,21x12. 7.32-28,12-1!** (maar onder geen beding 7.. 18-2? Vanwege 8.25-20!,23x34. 9.20x7 wat we al eerder zagen) bij goed spel het remise wordt.

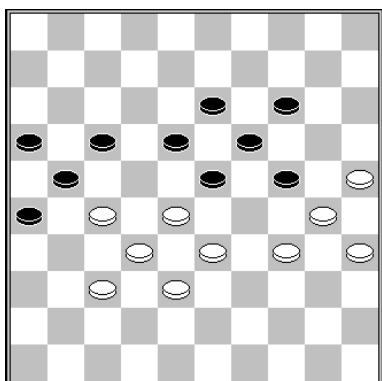

Ik noem de partijen: J. de Jong - Anton Kosior, clubcompetitie 1983 / Sylwester Flisikowski - Andrzej Martko, open kamp. Polen 1992 / Martin van der Hout - Jan Geurts, clubcompetitie 1994 / G.de Jong -Egbert Sluiter, kamp. Overijssel 1996 / Juri Lebedev - Leo Peters, Europees kamp. senioren 2010 / Frank Barten - Cees Kentie, Lent 55+ 2010 / Hans de Vast - Jaap Huizinga, open kamp. Hoogeveen 2012 / Gerben van de Velde - Harrie Roodenburg, kamp. Zeeland 2013 en met verwisselende kleuren Egbert Noorman - J. Wagter, kamp. Groningen 1950 / Rufina Ajupova - Regina Ajupova, kamp. Rusland dames 2013.

Als we deze stand pakken en vergelijken met het allereerste diagram dan is er 1 verschil: schijf 8 staat nu op 9. Ook nu bevat deze stand winst. Na 1..13-18. komt weer 2.28-22!,9-13. 3.35-30!,24x35. 4.22-17! met winst.

De stand na **1..12-1. 7** heeft zich 1 keer voor gedaan met verwisselende kleuren in de partij Willem van Oosterwijk - Joop Rigterink, clubcompetitie 2001. Er volgde **2.34-30.** (en niet 2.27-22? want dan zou zwart zelfs nog gaan winnen via 2..21-27! 3.32x12,23x43. 4.39x48,24-30. 5.35x24,19x8.)

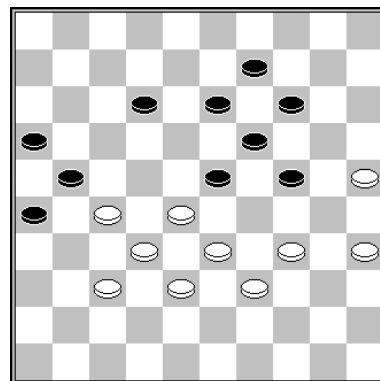

2..23-29. 3.27-22,29-34. 4.22x11,34x43. 5.39x48,16x7. 6.28-23,19x39. 7.28x10. met winst.

Had zwart na 1..12-17. 2.34-30,23-29. 3.27-22,29-34. 4.22x11,16x7. geslagen in plaats van 4..34x43. dan is er nog de leuke mogelijkheid: 5.28-23,19x28. (na 5..34x43. 6.38x49, 19x39. 7.30x10. etc.) 6.30x8!,34x43. 7.49-43!,39x48. 8.8-2,48x31. 9.2x36 +

Daarom rest zwart enkel nog de verdediging na **1..12-17. 2.34-30** met **2..26-31. 3.37x26,13-18.** (op 3..23-29. 4.27-22! faalt 4..19-23. op 5.30x8,21-27. 6.32x12,23x34. 7.33x24,34-39. 8.8-2. en op zowel 8..39-43. Als 8..39-44. volgt 9.26-21! met winst)

4.39-34,9-13. (ruilt zwart met 4..17-22 . 5.28x17,21x12. dan zijn er na 6.34-29,23x34. 7.30x39. nog 3 varianten mogelijk:

a) 7..9-13. 8.32-28!,12-17 of ? want 8..18-23? verliest na 9.25-20!,23x34. 10.20x7. enz. 9.27-21!,16x27. 10.28-22,17x28. 11.33x31 en wit gaat ongehinderd met schijf 26 naar dam.

b) 7..18-23. 8.27-21,16x27. 9.32x21,12-18. 10.21-16,18-22. 11.26-21 +

c) 7..19-23. 8.33-28!,14-19. 9.28-22,9-14. (want na 9..9-13. 10.22-17,12x21. 11.26x17, 23 -29. 12.27-21,16x27. 13.32x21. wint wit gemakkelijk) 10.22x13,19x8. 11.27-21, 16x27. 12.32x21. met gemakkelijke winst)

5.34-29, 23x34. 6.30x39,18-23. (na 6..17-22. 7.28x17,21x12. 8.32-28. is de stand ontstaan die we net zagen)

7.27-22,21-27. 8.32x12,23x34. 9.12-7,24-29. 10.33x24,19x30. 11.35x24,34-40. (loopt zwart naar veld 39 met 11..34-39. dan beslist 12.7-1 met de dreiging 26-21 waarna het offer 12..16-21. 13.26x17. niet helpt want na zowel 13..39-43 als 13..39-44 wint dan de combinatie 14.22-18!,13x11 . 15.24-19. etc. zodat zwart nog meer moet offeren om op dam te komen)

12.7-1,40-45. 13.22-17,13-19. op 13..16-21? is 14.24-20. etc. simpel gewonnen en damhalen kan zwart niet) **14.24x13,16-21. 15.1-6,21x12. 16.6-1,12-17. 17.1-6,45-50. 18.6x10.** en zwart is kansloos.

Blijft over de zet **1..12-18.** die nog nooit in een partij is voorgekomen. Wit wint dan door **2.34-30,23-29. 3.28-23,19x28. 4.32x12!,21x34. 5.30x10,29x38. 6.10-4.** en nu volgt er op 6..38-43. 7.37-31,26x37. 8.12-8,13x2. 9.4x30 + en hetzelfde volgt na 6..34-39. hoewel ook gelijk 7.12-8. afdoende is.



Technisch buro
F. Oosting V.O.F.

Freek Oosting

Venuslaan 41
3318 JZ Dordrecht

Tel. (078) 61 80 818
Fax (078) 61 89 860
Mobiel (06) 53 69 55 63

PERSOONLIJK KAMPIOENSCHAP ZUID-HOLLAND-ZUID

door AK.

Op donderdagavond 25 februari werd de vijfde ronde afgewerkt in Brandwijk.

| Theo Voorspui | - | Anton Kosior | 1 - 1 | 25-02-2022 | 1.35/1.18 |
|----------------------|---|---------------------|----------------------|-----------------------|------------------|
| 1.33-28 18-22 | | 15.39x30 9-14 | 29.37-32 19-23 | 43.43-39 14-20 | |
| 2.38-33 12-18 | | 16.30-25 14-19 | 30.41-37 4- 9 | 44.25x14 19x10 | |
| 3.43-38 7-12 | | 17.33-29 19-23 | 31.34-30 15-20 | 45.44-40 10-14 | |
| 4.49-43 1- 7 | | 18.35-30 23x34 | 32.40-35 9-14 | 46.40-35 14-20 | |
| 5.31-26 20-25 | | 19.30x39 13-19 | 33.43-39 13-19 | 47.39-33 20-25 | |
| 6.37-31 14-20 | | 20.38-33 10-14 | 34.30-25 2- 8 | 48.33-29 23x34 | |
| 7.41-37 10-14 | | 21.42-38 19-23 | 35.44-40 8-13 | 49.32-28 22x33 | |
| 8.46-41 5-10 | | 22.33-29 23x34 | 36.39-34 20-24 | 50.38x40 18-22 | |
| 9.32-27 19-23 | | 23.39x30 14-19 | 37.34-30 24-29 | 51.27x18 12x23 | |
| 10.28x19 14x23 | | 24.30-24 19x30 | 38.40-34 29x40 | 52.37-32 17-21 | |
| 11.34-30 25x34 | | 25.25x34 8-13 | 39.35x44 14-20 | 53.26x17 11x22 | |
| 12.40x29 23x34 | | 26.45-40 3- 9 | 40.25x14 19x10 | 54.31-27 22x31 | |
| 13.39x30 20-25 | | 27.47-42 9-14 | 41.48-43 10-14 | 55.36x27 | |
| 14.44-39 25x34 | | 28.50-44 14-19 | 42.30-25 13-19 | | |



Foto: Anton Kosior

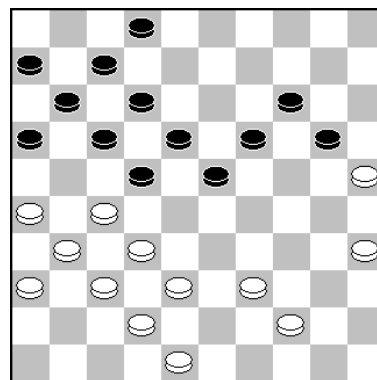

34. ..., 2-8.

Volgens de engines was dit een mindere zet van me. Zij geven de voorkeur aan:

34...20-24! 35.44-40 14-20.
 (Nu is 35...2-8?? verboden, wegens de combinatieve afwikkeling: 36.35-30 24x33 37.38x29 23x34. 38.32-28, 22x33. 39.42-38 33x42. 40. 27-21 16x27. 41.31x2 42x31 42.2x43 31-37. 43.43-38. en wit wint!)

36.25x14 19x10. 37.39-33 10-15. 38.33-28. Gedwongen. 22x33. 39.38x20 15x24. 40.42-38 17-22. 41.48-43 24-30. 42.35x24 23-28. 43.32x23 18x20. 44.27x18 12x23. en het loopt normaliter remise.

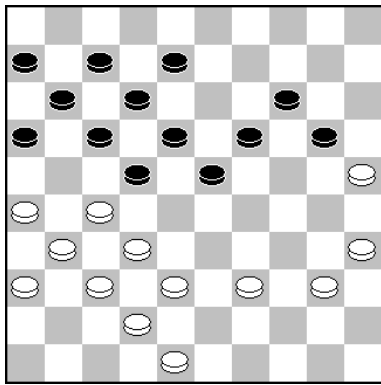

35. ..., 8-13?

Geeft groot nadeel. Natuurlijk is 20-24 nu verboden, maar goed is:

35...19-24. (ook 23-28 is hier speelbaar) 36.39-33 23-28. 37.32x23 18x29. 38.27x18 12x23. 39.37-32 8-13. 40.48-43 14-19. 41.25x14 19x10. 42.43-39 24-30. 43.33x24 30x19. 44.32-27 7-12. 45.35-30 10-14. 46.40-34 12-18. 47.38-33, 14-20. 48.33-29 20-25. 49.42-38 17-22. 50.26-21 23-28. 51.31-26 22x31. 52.36x27 28-32. 53.29-24 32x43. 54. 39x48 18-23. 55.48-42 23-28. 56.42-37 28-33. 57.37-32, 33-39. 58.34x43 25x34. 59.24-20 34-40. met remise.

36.39-34. Sterker en kansrijker is: 36.39-33! 16-21!! Dit offer is waarschijnlijk de enige redding voor zwart. (Geen 36...19-24 wegens: 37.48-43 16-21. 38.27x16. 22-28. 39.33x22 17x28. 40.43-39 24-29. 41.40-34 29x40. 42.35x44 20-24. 43.32-27 14-19. 44.38-32 24-29. 45.25-20 28-33. 46.39x28 29-33. 47.28x39 19-24. 48.20x29 23x43. 49.32-28. en wit wint.)

37.27x16 22-28. 38.33x22 17x28. 39.40-34 20-2. 4 40.34-30 11-17. 41.31-27 17-22. 42.26-21 22x31. 43.37x26 28x37. 44.42x31 24-29. 45.48-43 6-11. 46.31-27 11-17. 47.36-31 17-22. 48.38-32 22-28. 49.21-17 28x37. 50.17x8 13x2. 51.31x42 23-28. 52.26-21 7-11. 53.16x7, 2x11. 54.43-38 11-16. 55.21-17 28-32. 56.30-24 32x12. 57.24x22 12-17. 58.22x11 16x7. 59.35-30 7-12. met remise.

46. ..., 14-20.

Ik ging er van uit dat het nu remise zou lopen en dan ga je er soms te makkelijk over denken. Veel beter is hier:

46...23-28. 47.32x23 18x29. 48.27x18 12x23. 49.37-32, 14-19. 50.32-27 19-24. 51.38-32 17-21. 52.26x17 11x22. 53.27x18 23x12. en het is snel remise.

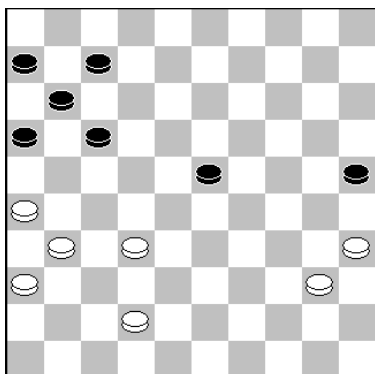
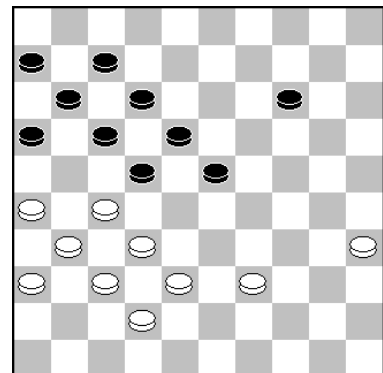

52. ..., 17-21??

Remise geeft: 52...17-22. 53.31-27 22x31. 54.36x27, 11-17. 55.42-38 7-12. 56.40-34 12-18. 57.38-33 17-22. 58.35-30 22x31. 59.26x37 16-21. 60.30-24 18-22. enz.

53.26x17 11x22.

Ik dacht op een leuke manier remise te maken, want op: 54.32-27 volgt: 25-30! 55.27x29 30-34. enz.

Maar Theo speelde: **54.31-27!** **54...22x31 55.36x27.** En Theo bood remise aan, hetgeen ik gretig accepteerde. De stand is zelfs gewonnen voor wit. Men zie:

Op 55. ..., 6-11. 56.40-34 11-17. 57.42-38 17-21. 58.38-33 21-26. 59.33-29!! 23-28.
 60.32x23 7-12. 61.23-18 12x23. 62.29x18 16-21. 63.27x16 26-31. 64.16-11 31-37. 65.18-12
 37-41. 66.11-7 41-46. 67.7-2. met overmacht.

Op 55...23-29. 56.40-34 29x40. 57.35x44 7-12. 58.32-28 6-11. 59.28-23 11-17. 60.23-19
 12-18. 61.19-14 17-22. 62.27-21 16x27. 63.14-10 27-31. 64.10-5 25-30. 65.5-32 30-34.
 66.32-10 22-27. 67.10-19 31-36. 68.42-37. uit.

En tenslotte op 55...7-12. wint: 56.40-34 12-17. 57.42-38 17-21. 58.38-33 21-26. 59.33-29.
 met winst door overmacht.

Uitslagen ronde 5 en aansluitend de stand volgens het "Keizersysteem" :

Mari Dame - Martin Nederlof = 1 – 1 . Herman Meyer - Ton Maasland = 2 – 0 .
 Johan Stuij - Corwin Vlot = 1 – 1 . Theo Voorspuij - Anton Kosior = 1 – 1 .
 Piet Trapman - Wim Kalis = 0 – 2 . Cees Kentie - Jeroen Schakel = 1 – 1 .

| <u>Nr</u> | <u>Pers Kamp. Z.H.Z.</u> | <u>Ptn.</u> | <u>Wa</u> | <u>Gsp</u> | <u>W</u> | <u>R</u> | <u>V</u> | | <u>Ptn.</u> | <u>Wa</u> | <u>G.</u> | <u>W</u> | <u>R</u> | <u>V</u> | |
|-----------|--------------------------|-------------|-----------|------------|----------|----------|----------|----|-----------------------|-------------|-----------|----------|----------|----------|---|
| 1 | Wim Kalis | 93,7 | 33 | 3 | 3 | 0 | 0 | 12 | Radjan Gobardhan | 41,3 | 22 | 1 | 1 | 0 | 0 |
| 2 | Piet Trapman | 87 | 32 | 5 | 3 | 1 | 1 | 13 | Arie van Genderen | 36,7 | 21 | 1 | 1 | 0 | 0 |
| 3 | Anton Kosior | 85 | 31 | 5 | 2 | 3 | 0 | 14 | Johan Stuij | 35 | 20 | 5 | 1 | 2 | 2 |
| 4 | Herman Meyer | 84 | 30 | 3 | 2 | 1 | 0 | 15 | Corwin Vlot | 25,2 | 19 | 4 | 0 | 2 | 2 |
| 5 | Theo Voorspuij | 62,3 | 29 | 3 | 1 | 2 | 0 | 16 | Ratan Ganeshie | 21,2 | 18 | 1 | 0 | 1 | 0 |
| 6 | Cees Kentie | 53,8 | 28 | 4 | 1 | 2 | 1 | 17 | Arjen Kwakernaak | 20 | 17 | 2 | 0 | 1 | 1 |
| 7 | Jeroen Schakel | 53,5 | 27 | 4 | 1 | 2 | 1 | 18 | Teus van Dijk | 19,7 | 16 | 3 | 0 | 1 | 2 |
| 8 | Mari Dame | 47,5 | 26 | 4 | 1 | 1 | 2 | 19 | Klaas de Keijzer | 10 | 15 | 0 | 0 | 0 | 0 |
| 9 | Simon Rompa | 44,7 | 25 | 4 | 2 | 0 | 2 | 20 | Djin Jharap | 9,3 | 14 | 1 | 0 | 0 | 1 |
| 10 | Martin Nederlof | 41,5 | 24 | 5 | 1 | 2 | 2 | 21 | Wilco Stam | 8,7 | 13 | 2 | 0 | 0 | 2 |
| 11 | Ton Maasland | 41,5 | 23 | 4 | 0 | 3 | 1 | | | | | | | | |

De laatste maanden zijn er in onze damwereld weer wat bekende mensen van ons heen gegaan.
 Omdat niet alles op websites en dambladen te lezen is, hier enkele namen die U bekend zijn:

 *
 * 22-11-2021: Fien de Jager, voorzitter provinciale dambond Zuid-Holland-Zuid. *
 *
 * 26-11-2021: Izak op 't Hof, Goes. *
 *
 * 31-12-2021: Henk Fokkink, Amstelveen. *
 *
 * 28-01-2022: Dirk Alderliesten, Papendrecht. *
 *

RAPIDKAMPIOENSCHAP VAN DAMCLUB DORDRECHT 2022.

door AK.



Foto: Anton Kosior

Doordat we een paar weken om 22.00 uur De Prinsemarij uit moesten zijn, gingen we van start met een nieuw kampioenschap: RAPID.

Met een speeltempo van 20 minuten + 10 seconden per zet konden we gemakkelijk drie ronden op één avond spelen.

Hier de resultaten van de 1^e avond:



Uitslagen 8-2-2022

| | | |
|---------------|-----------------|-------|
| Hamada Mandu | - Anton Kosior | 0 - 2 |
| Bas Piepers | - Fred Roedolph | 0 - 2 |
| Libert: Vrij | | |
| Anton Kosior | - Bas Piepers | 2 - 0 |
| Libert Soeurt | - Hamada Mandu | 0 - 2 |
| Fred: vrij | | |
| Fred Roedolph | - Hamada Mandu | 2 - 0 |
| Bas Piepers | - Libert Soeurt | 2 - 0 |
| Anton: Vrij | | |

Foto: Anton Kosior

Ondertussen werden er ook nog een paar partijen van het kampioenschap van Dordrecht 2021 afgewerkt, maar dat zult U elders in dit nummer wel lezen.

De tweede avond was op 15 februari 2022. Hier enkele foto's en de resultaten!



Uitslagen 15.2.2022

| | | | | | |
|---------------|---|---------------|---|---|---|
| Anton Kosior | - | Hamada Mandu | 2 | - | 0 |
| Simon Rompa | - | Fred Roedolph | 0 | - | 2 |
| Hamada Mandu | - | Fred Roedolph | 0 | - | 2 |
| Simon Rompa | - | Anton Kosior | 0 | - | 2 |
| Hamada Mandu | - | Simon Rompa | 0 | - | 2 |
| Fred Roedolph | - | Anton Kosior | 2 | - | 0 |
| Simon Rompa | - | Hamada Mandu | 2 | - | 0 |
| Anton Kosior | - | Fred Roedolph | 0 | - | 2 |

Foto: Anton Kosior, tenzij anders vermeld!



Je krijgt, net als bij sneldammen vaak de mooiste standen op het bord. Zie o.a. de foto's.

Deze avond hield Fred dus enorm huis en heeft nog geen verliespunt!

| | <u>Stand Rapid</u> | <u>Ptn</u> |
|---|--------------------|------------|
| 1 | Fred Roedolph | 12 |
| 2 | Anton Kosior | 8 |
| 3 | Simon Rompa | 4 |
| 4 | Bas Piepers | 2 |
| . | Hamada Mandu | 2 |
| 6 | Libert Soeurt | 0 |

Foto: Simon Rompa

ANTON KOSIOR WINT SENIORENMIDDAG BERGEN OP ZOOM

door AK.

Op vrijdagmiddag 25 februari 2022 kwamen twaalf senioren bijeen om in Bergen op Zoom gezellig wat potjes te sneldammen met een bedenktijd van 5 minuten + 5 seconden per. Hieronder de eindstand na acht ronden Zwitsers.

| <u>Bergen op Zoom</u> | <u>1</u> | <u>2</u> | <u>3</u> | <u>4</u> | <u>5</u> | <u>6</u> | <u>7</u> | <u>8</u> | <u>9</u> | <u>10</u> | <u>11</u> | <u>12</u> | <u>W</u> | <u>R</u> | <u>V</u> | <u>Punten</u> | <u>WP.</u> |
|-----------------------|----------|----------|----------|----------|----------|----------|----------|----------|----------|-----------|-----------|-----------|----------|----------|----------|---------------|------------|
| 1 Anton Kosior | X | 2 | 2 | 1 | 1 | . | 2 | 2 | 2 | 2 | . | . | 6 | 2 | 0 | 14 | 68 |
| 2 Fre Vanderfeesten | 0 | x | 0 | 2 | 2 | 2 | 2 | 2 | . | . | . | 2 | 6 | 0 | 2 | 12 | 70 |
| 3 Fons Huybrechts | 0 | 2 | X | 1 | . | 2 | 2 | 1 | . | 2 | 2 | . | 5 | 2 | 1 | 12 | 67 |
| 4 Pieter Trapman | 1 | 0 | 1 | X | 2 | . | 1 | . | 2 | . | 2 | 2 | 4 | 3 | 1 | 11 | 66 |
| 5 Bert Visbeen | 1 | 0 | . | 0 | X | 2 | 1 | . | 2 | 1 | . | 2 | 3 | 3 | 2 | 9 | 64 |
| 6 Harry Roodenburg | . | 0 | 0 | . | 0 | X | . | 1 | 2 | 2 | 1 | 2 | 3 | 2 | 3 | 8 | 56 |
| 7 Cor Boot | 0 | 0 | 0 | 1 | 1 | . | X | 1 | . | . | 2 | 2 | 2 | 3 | 3 | 7 | 71 |
| 8 Rob van Lien | 0 | 0 | 1 | . | . | 1 | 1 | X | 0 | 2 | 2 | . | 2 | 3 | 3 | 7 | 67 |
| 9 Ron Jongejan | 0 | . | . | 0 | 0 | 0 | . | 2 | X | 2 | 0 | 2 | 3 | 0 | 5 | 6 | 59 |
| 10 Wim Koppejan | 0 | . | 0 | . | 1 | 0 | . | 0 | 0 | X | 1 | 2 | 1 | 2 | 5 | 4 | 62 |
| 11 Jo Blaas | . | . | 0 | 0 | . | 1 | 0 | 0 | 2 | 1 | X | 0 | 1 | 2 | 5 | 4 | 57 |
| 12 Arjan Ostermeier | . | 0 | . | 0 | 0 | 0 | 0 | . | 0 | 0 | 2 | X | 1 | 0 | 7 | 2 | 61 |

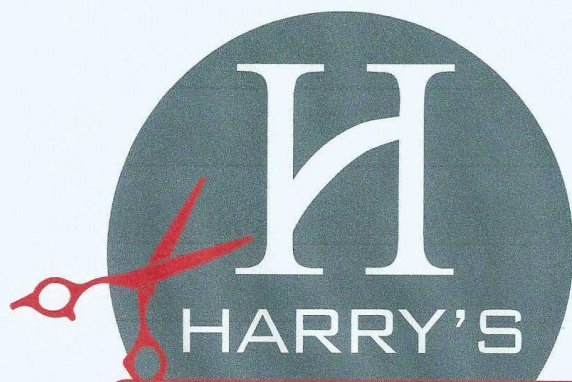

Krommedijk 51
3312 CD Dordrecht
www.harrykapsalon.nl

 **Heren** T 078 - 614 26 88

 **Dames** T 078 - 647 27 37

LEZEN

Pag 81-86-22

| Adm. L. | Adm. | W | 17-3-1964 | 5 | Magarethevliet 114-21 | 5217 GD | Boeg | | | | | | | | | | | | |
|--------------------------|------------------|---|------------|---|------------------------|---------|--------------|--|--|--|--|--|--|--|--|--|--|--|--|
| Blaauw, B.J.M. | Blaauw | M | 25-4-1920 | 5 | Lotaria, Spansbroek 15 | 3315 KC | Dordrecht | | | | | | | | | | | | 06-4110105@kpn.nl 06-44977045@technische@pandora.com |
| Blaauw, A. van | Van | M | 12-8-1959 | 3 | Beekdijk 16 | 3342 3G | St. Anthonis | | | | | | | | | | | | 078-6871376 05-36653356@capitool.com@stms.nl 06-19479100@stms.nl |
| Boon, P.A.S. | Boon | M | 14-10-17 | 8 | Kampvoering 27 | 3339 AK | Dordrecht | | | | | | | | | | | | 078-6333715 06-19479100@stms.nl |
| Boonstra, A. van | Van | M | 1-8-1917 | 3 | Wierwonen 717 | 3338 AK | Dordrecht | | | | | | | | | | | | 078-6333715 06-19479100@stms.nl |
| Boonstra, J. | Boonstra | M | 15-3-1964 | 3 | Dordrecht 29 | 3075 SC | Dordrecht | | | | | | | | | | | | 06-47144000@stms.nl |
| Boonstra, A. | Boonstra | M | 12-8-1964 | 3 | Beekdijk 17 | 3335 AC | Dordrecht | | | | | | | | | | | | 078-6333715 06-47144000@stms.nl |
| Boonstra, M.H.J. | Boonstra | M | 4-3-1943 | 3 | Meerwaard 44 | 3312 SC | Dordrecht | | | | | | | | | | | | 078-6333715 06-47144000@stms.nl |
| Boonstra, L.M. van der | Van der Boonstra | M | 16-2-1917 | 3 | Loopmaat 26 | 3314 DK | Dordrecht | | | | | | | | | | | | 078-6333715 06-47144000@stms.nl |
| Boonstra, J. | Boonstra | M | 24-3-1917 | 3 | Van der Eijndracht 10 | 3342 3G | St. Anthonis | | | | | | | | | | | | 06-2356897@stms.nl |
| Boonstra, J.A.M. van der | Van der Boonstra | M | 15-3-1917 | 3 | Overkroon 26 | 4812 LS | Meida | | | | | | | | | | | | 06-41133666@stms.nl |
| Boonstra, A.W. van | Van Boonstra | M | 3-4-1954 | 3 | Wijkmeester 4 | 3348 SC | Dordrecht | | | | | | | | | | | | 07-88257326 06-31761375@stms.nl |
| Boonstra, E. | Boonstra | M | 25-3-1937 | 3 | Meerwa 11 | 3315 SC | Dordrecht | | | | | | | | | | | | 06-31761375@stms.nl |
| Boonstra, F. | Boonstra | M | 22-7-1920 | 3 | Overkroon 37 | 3311 3D | Dordrecht | | | | | | | | | | | | 06-31761375@stms.nl |
| Boonstra, A.F. | Boonstra | M | 22-8-1964 | 5 | Beekdijk 22 | 3316 AA | Dordrecht | | | | | | | | | | | | 078-6333715 06-23622521@stms.nl |
| Boonstra, J. | Boonstra | M | 23-5-1977 | 3 | Beekdijk 19 | 3752 5A | Dordrecht | | | | | | | | | | | | 06-4112955@stms.nl |
| Boonstra, S. | Boonstra | M | 28-12-1956 | 3 | Beekdijk 15 | 3339 AK | Dordrecht | | | | | | | | | | | | 06-23622521@stms.nl |
| Boonstra, L.M. van der | Van der Boonstra | M | 28-12-1956 | 3 | Beekdijk 15 | 3339 AK | Dordrecht | | | | | | | | | | | | 06-23622521@stms.nl |
| Boonstra, M. | Boonstra | M | 27-11-1941 | 3 | Overkroon 30 | 3317 1D | Dordrecht | | | | | | | | | | | | 06-47144000@stms.nl |
| Boonstra, A. van | Van Boonstra | M | 30-8-1941 | 3 | Overkroon 30 | 3317 1D | Dordrecht | | | | | | | | | | | | 06-47144000@stms.nl |
| Boonstra, J. | Boonstra | M | 17-3-1917 | 3 | Van der Meerwaard 116 | 3315 5A | Dordrecht | | | | | | | | | | | | 06-47144000@stms.nl |
| Boonstra, A. van der | Van der Boonstra | M | 16-4-1962 | 3 | Van der Meer 17-116 | 3315 5A | Dordrecht | | | | | | | | | | | | 06-47144000@stms.nl |

LEZENBESTAND

| | | |
|------------|----|--|
| Steden | 21 | |
| Artiesten | 0 | |
| Auteurs | 0 | |
| Apparaten | 0 | |
| Publiek | 0 | |
| Populair | 0 | |
| Misc | 21 | |
| Totaal | 21 | |
| Vrijwillig | 0 | |
| Totaal | 21 | |